



MINISTERO DELLE FINANZE

Mod. B (Nuovo Catasto Edilizio Urbano)

DIREZIONE GENERALE DEL CATASTO E DEI SERVIZI TECNICI ERARIALI

NUOVO CATASTO EDILIZIO URBANO

(R. DECRETO-LEGGE 13 APRILE 1939, N. 652)

Planimetria dell'immobile situato nel Comune di JESOLO Via RUSTI N° 20

Ditta SARAMIN CARLO n. a JESOLO il 04-11-1933 SRM CRL 33504C388F prop. 1/3 = SARAMIN MARIO n. a JESOLO il 06-10-1935 SRM MRA 35906C388I prop. 1/3 = SARAMIN FRANCO n. a JESOLO il 28-08-1946 SRM FNC 46M 28C 388I prop. 1/3
 Allegata alla dichiarazione presentata all'Ufficio Tecnico Erariale di VENEZIA **Scheda N.° 3**

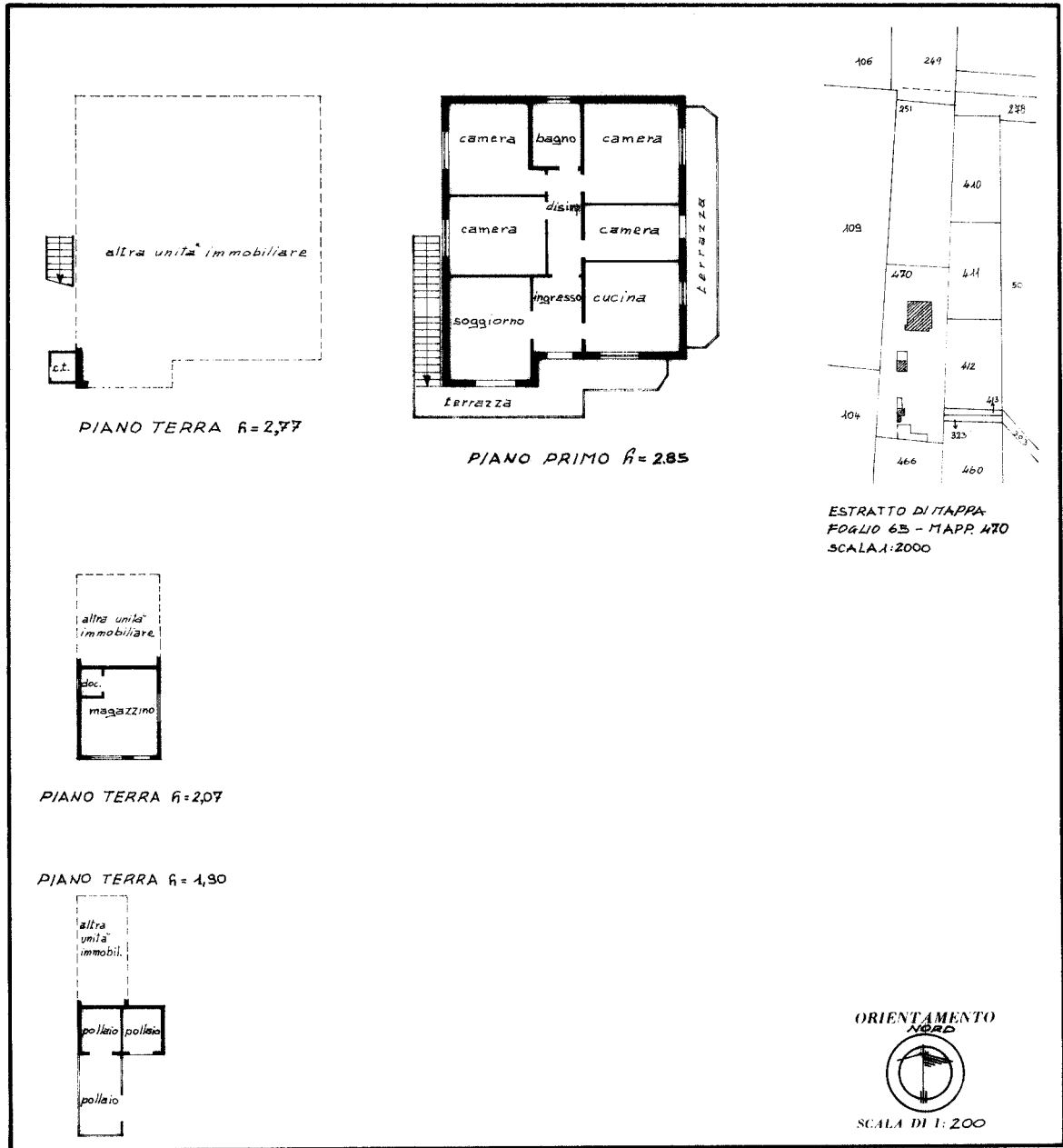

N. C.

| SPAZIO RISERVATO PER LE ANNOTAZIONI D'UFFICIO | |
|---|--|
| DATA PROT. N.° CIOLO | ASSUME : FOGLIO 65 MAPP. 470 SUB. 4 |

Compilata dal GEOMETRA
 (Titolo, nome e cognome del tecnico)
GUIDO VETTOREL
 Iscritto all'Albo dei GEOMETRI
 della Provincia di VENEZIA
 DATA 08-11-1986
 Firma: _____

Catasto dei Fabbricati - Situazione al 04/10/2024 - Comune di JESOLO(C388) - < Foglio 65 - Particella 470 - Subalterno 4 >
 VIA RUSTI n. 20 Piano T - 1



MINISTERO DELLE FINANZE
DIREZIONE GENERALE DEL CATASTO E DEI SERVIZI TECNICI ERARIALI

Mod. B (Nuovo Catasto Edilizio Urbano)

NUOVO CATASTO EDILIZIO URBANO

(R. DECRETO-LEGGE 13 APRILE 1978, N. 652)

Planimetria dell'immobile situato nel Comune di JESOLO Via RUSTI N° 20

Ditta SARAMIN CARLO n. a JESOLO il 04-11-1933 SRMCRL 33504C388F prop. 1/3 SARAMIN MARIO n. a JESOLO il 06-10-1935
SRHMRA 35R06C388I prop. 1/3 SARAMIN FRANCO n. a JESOLO il 28-08-1946 SRMFNC 46M28C388I prop. 1/3

Allegata alla dichiarazione presentata all'Ufficio Tecnico Erariale di VENEZIA **Scheda N.° 4**

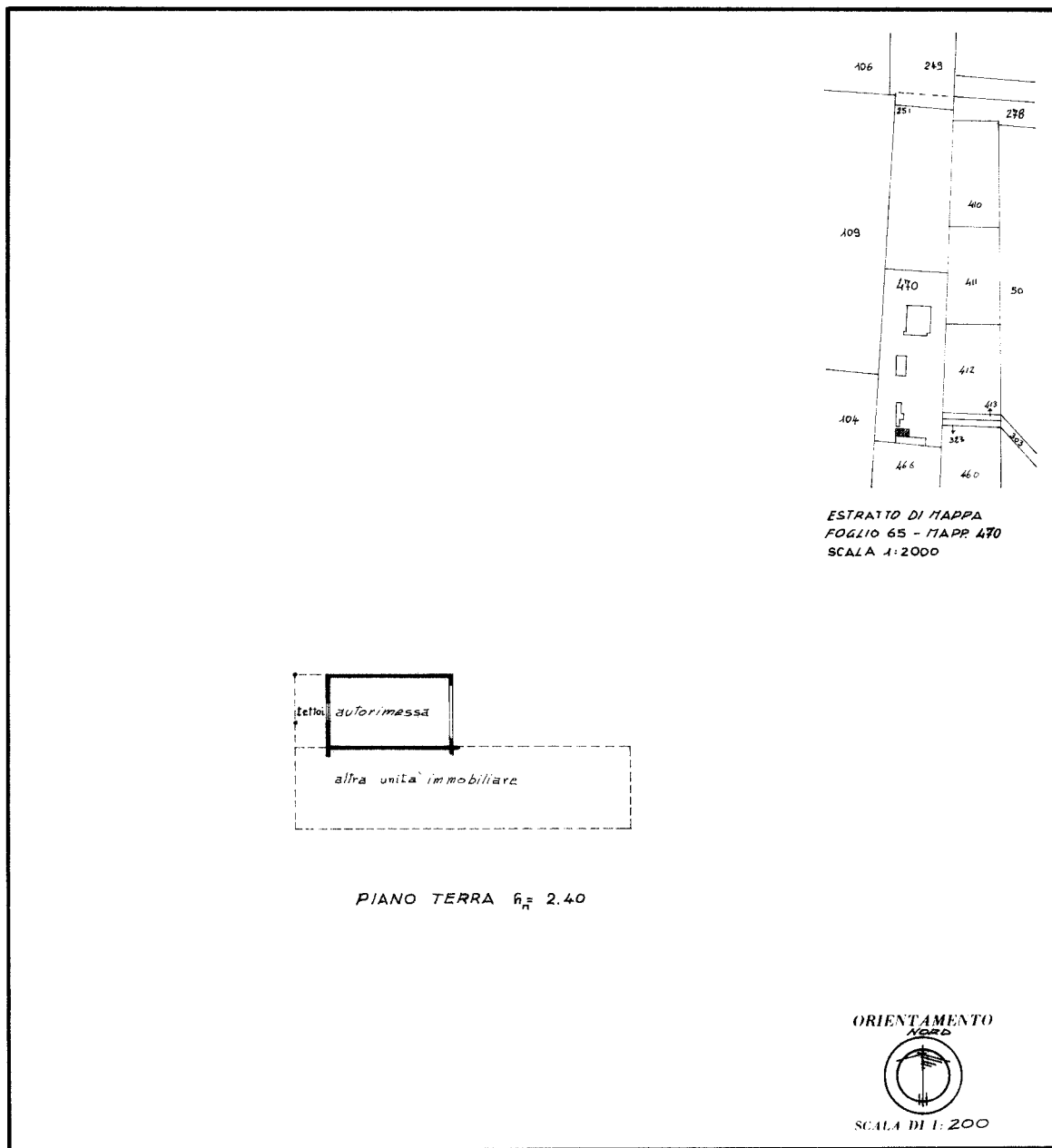

N. C.

| SPAZIO RISERVATO PER LE ANNOTAZIONI D'UFFICIO | |
|---|--|
| DATA PROT. N.° | ASSUME : FOGLIO 65 MAPP. 470 SUB 15 |

Compilata dal GEOMETRA
(Titolo, nome e cognome del tecnico)
GUIDO VETTOREL
Iscritto all'Albo dei GEOMETRI
della Provincia di VENEZIA
DATA 08-11-1986
Firma: _____

invari 01
Catasto dei Fabbricati - Situazione al 04/10/2024 - Comune di JESOLO(C388) - < Foglio 65 - Particella 470 - Subalterno 5 >
VIA RUSTI n. 20 Piano T

MODULARIO
F. rig. rend. 497



MINISTERO DELLE FINANZE
DIREZIONE GENERALE DEL CATASTO E DEI SS.TT.EE.
CATASTO EDILIZIO URBANO (RDL 13-4-1939, n. 652)

MOD. BN (CEU)

LIRE
250

Planimetria di u.i.u. in Comune di **JESOLO** via **RUSTI** civ.

ESTRATTO DI MAPPA
FOGLIO 65 - MAPP. 470
SCALA 1:2000

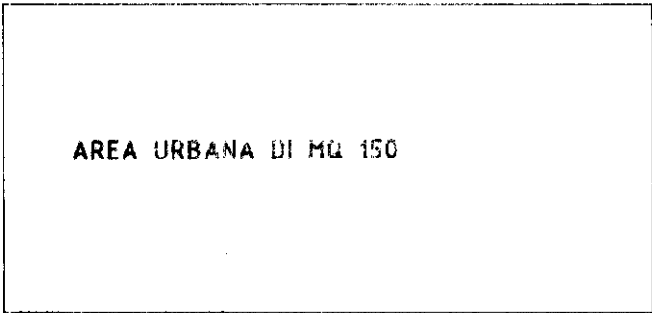
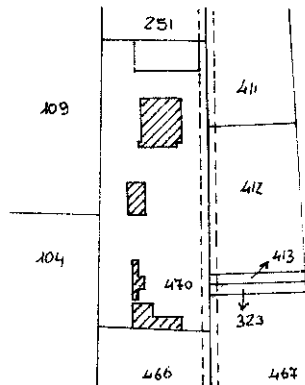

ORIENTAMENTO

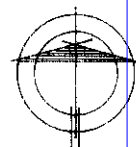

SCALA DI # 2

mapa 01
Catasto dei Fabbricati - Situazione al 04/10/2024 - Comune di JESOLO(C388) - < Foglio 65 - Particella 470 - Subalterno 7 >
VIA RUSTI Piano T

Dichiarazione di N.C.
Ultima planimetria in atti
Denuncia di variazione

Compilata dal **GEOMETRA**
(Titolo, cognome e nome)
VETTOREL GUIDO

RISERVATO ALL'UFFICIO

Data presentazione: 28/03/1991 - Data: 04/10/2024
Totale schede: **65** Formato di acquisizione: A4 (210x297) - Formato stampa richiesto: A4 (210x297)

2024 - n. T216256 - Richiedente: VRSDNL64S24L736F
Isritto all'albo dei **GEOMETRI**
della provincia di **VENEZIA** n. **804**

856

F. **65**
n. **470** sub. **7**

data **20/3/1991** Firma

Agenzia delle Entrate
CATASTO FABBRICATI
Ufficio Provinciale di
Venezia

| ELABORATO PLANIMETRICO | |
|----------------------------------|---------|
| Compilato da: Lava Leonardo | |
| Iscritto all'albo: Architetti | |
| Prov. Venezia | N. 3013 |

| | |
|--------------------------------------|--|
| Comune di Iesolo | Protocollo n. VE0034858 del 18/04/2017 |
| Sezione: Foglio: 65 Particella: 470 | Tipo Mappale n. del |
| Dimostrazione grafica dei subalterni | Scala 1 : 500 |

PIANO TERRA

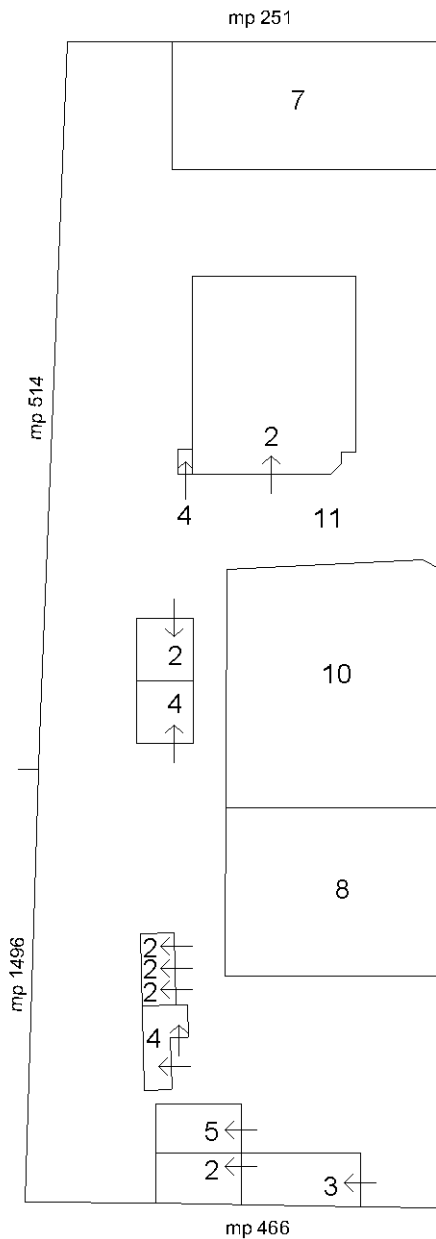

PIANO PRIMO

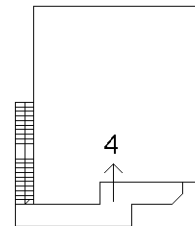

Ultima planimetria in atti

ACCERTAMENTO DELLA PROPRIETA' IMMOBILIARE URBANA ELENCO DEI SUBALTERNI ASSEGNATI

| | | | | | |
|------------------|---------|--------------|-------------------|--------------|------|
| Comune JESOLO | Sezione | Foglio 65 | Particella 470 | Tipo mappale | del: |
|------------------|---------|--------------|-------------------|--------------|------|

| Sub | UBICAZIONE via/piazza | n.civ | Piani | Scala | Int | DESCRIZIONE |
|-----|-----------------------|-------|-------|-------|-----|---|
| 1 | | | | | | SOPPRESSO |
| 2 | via alzavola | 20 | T | | | ABITAZIONE DI TIPO ECONOMICO |
| 3 | via alzavola | 20 | T | | | AUTORIMESSA |
| 4 | via alzavola | 20 | T-1 | | | ABITAZIONE DI TIPO ECONOMICO |
| 5 | via alzavola | 20 | T | | | AUTORIMESSA |
| 6 | | | | | | SOPPRESSO |
| 7 | via alzavola | | T | | | AREA URBANA DI MQ 150 |
| 8 | via alzavola | | T | | | AREA URBANA DI MQ 141 |
| 9 | | | | | | SOPPRESSO |
| 10 | via alzavola | | T | | | AREA URBANA DI MQ 228 |
| 11 | via alzavola | SNC | T | | | BENE COMUNE NON CENSIBILE AI SUB 2, 3, 4, 5, 7, 8 E 10 |



N=47800

E=1400

1 Particella: 470