

Tribunale di Alessandria E.I. n. 198/2023	<b>ALLEGATI</b>	2
--	-----------------	---

**PLANIMETRIE CON SVILUPPO SUPERFICI LORDE**

# LOTTO 1 : CALCOLO SUPERFICI LORDE

## PIANO RIALZATO (1 F.T.)

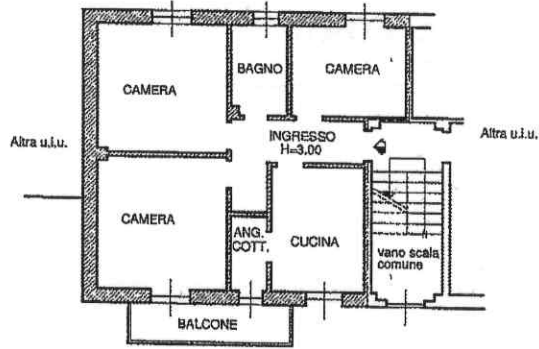

vuoto su mapp.851

## PIANO INTERRATO

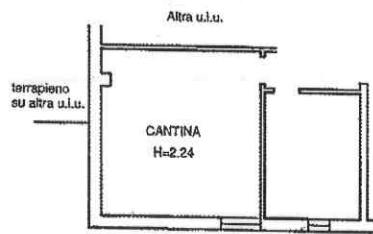

terrapieno su mapp.851

## PIANO TERRA

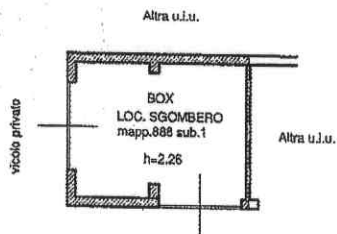

sedime mapp.851

SVILUPPO SUPERFICI LORDE LOTTO 1 :	
ABITAZIONE (P.R)	75 MQ
BALCONE (P.R)	6 MQ
CANTINA (P.S1)	28 MQ
BOX LOC. SGOMBERO (P.T)	25 MQ

Tribunale di Alessandria E.I. n. 198/2023	<b>ALLEGATI</b>	3
--	-----------------	---

**PLANIMETRIE CATASTALI NCEU**

**Agenzia delle Entrate  
CATASTO FABBRICATI  
Ufficio Provinciale di  
Alessandria**

Dichiarazione protocollo n. AL0126379 del 09/06/2015  
Planimetria di u.i.u. in Comune di Quargnento  
Via Motta civ. SNC

Identificativi Catastali:  
Sezione:  
Foglio: 25  
Particella: 851  
Subalterno: 1

Compilata da:  
Ballottrini Fabio Giovanni  
Iscritto all'albo:  
Geometri  
Prov. Alessandria N. 2182

Scheda n. 1 Scala 1:200

### PIANO TERRA

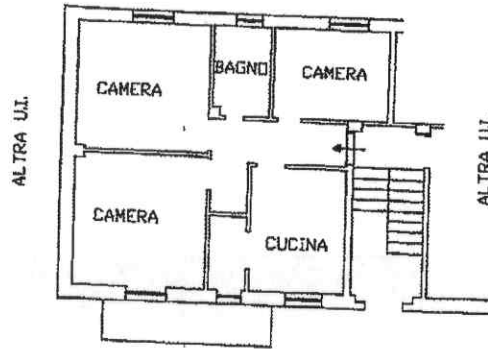

### PIANO INTERRATO

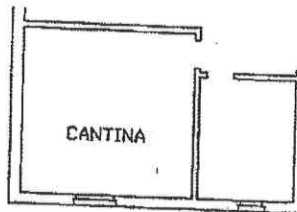

Io sottoscritto geom. ballottrini fabio  
in qualità di tecnico dichiara che la  
seguinte planimetria e' conforme a quella  
presentata in data 09-05-1980  
prot. n. 19 del 1980

data 06-6-2015

il tecnico

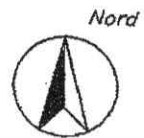

Ultima planimetria in atti

Il proprietario dichiara che la situazione riportata sulla planimetria corrisponde alla situazione reale degli immobili. del. NC. 21/1980  
Alessandro, l' 02.04.2007  
[REDACTED]

# NUOVO CATASTO EDILIZIO URBANO

IN VENEZIA - LEGGE 11/10/1977 (L. 334)

Immobile situato nel Comune di QUARGNENTO Via DIONIGI MOTTA 13

50% [REDACTED] 50% [REDACTED]  
catasto alla dichiarazione presentata all'Ufficio Tecnico Esarale di AL

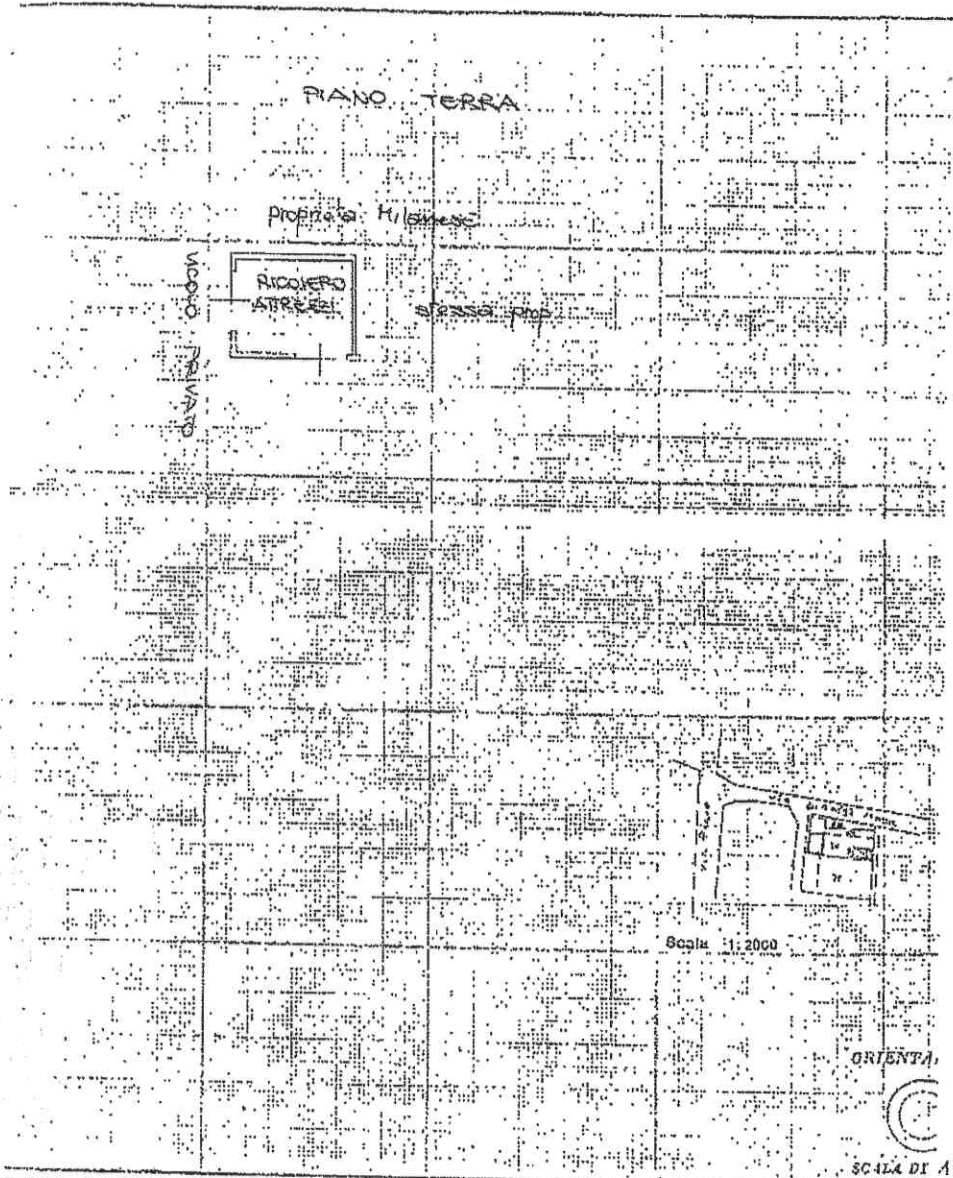

SPAZIO RISERVATO PER LE ANNOTAZIONI D'UFFICIO

174  
174.50

FOG. 25  
MAFF. 888 / sub A

Compilata dal [REDACTED]  
(firma, data e ragione sociale)

Inscritta all'Albo de [REDACTED]  
della Provincia di [REDACTED]

Ultima planimetria in atti