



N=200

E=500

1 Particella: 381

Comune: (TV) VOLPAGO DEL MONTELLLO
Scala originale: 1:2000
Dimensione cornice: 534,000 x 378,001 metri
Foglio: 22
9-Mag-2024 15:27:3
pratica T300844/2024

MODULARIO
Fig. rend. 497



MINISTERO DELLE FINANZE
DIPARTIMENTO DEL TERRITORIO

CATASTO EDILIZIO URBANO (RDL 13-4-1939, n. 652)

MOD. BN (CEU)

LIPE
500

Planimetria di u.i.u. in Comune di VOLPAGO DEL M.LLO viale Venezia

civ. 19

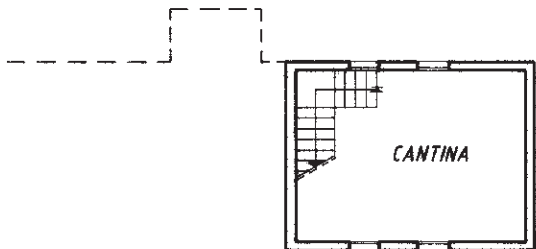

PIANTA PIANO INTERRATO
H= ml 2.70

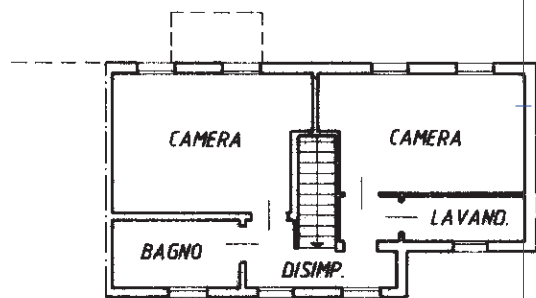

PIANTA PIANO PRIMO
H= ml 2.70

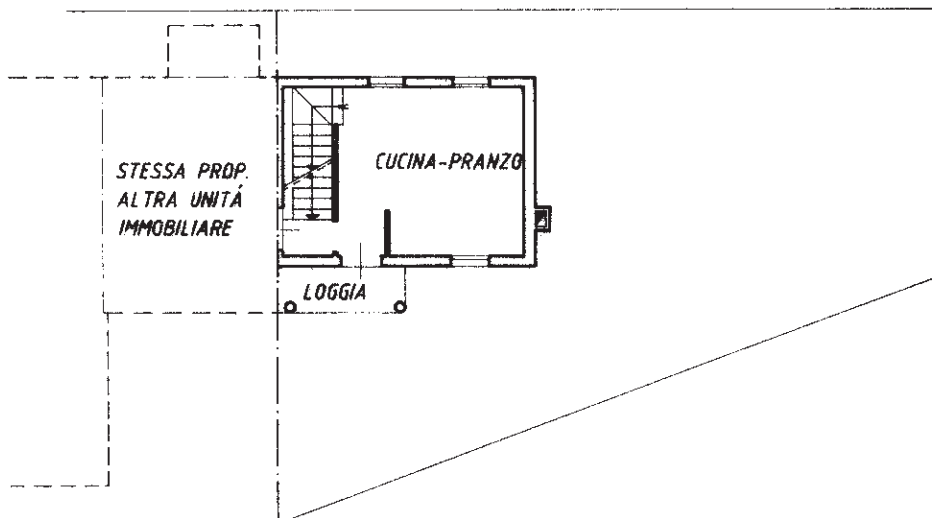

PIANTA PIANO TERRA E CORTE ANNESSA
ESCLUSIVA DI MQ 140
H= ml 2.70

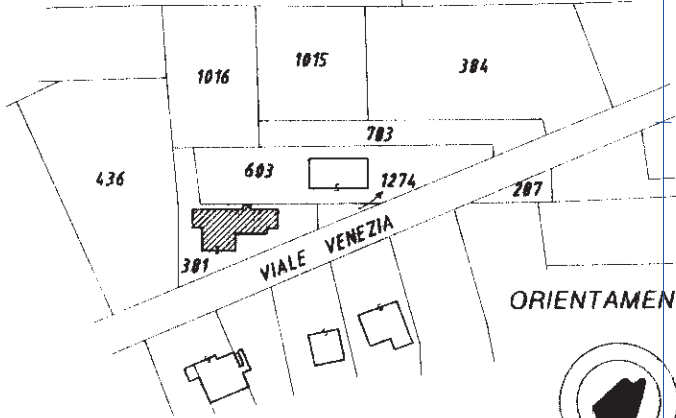

PLANIMETRIA CATASTALE
scala 1:2000

ORIENTAMENTO



SCALA DI T. 2000

Catasto dei Fabbricati - Situazione al 09/05/2024 - Comune di VOLPAGO DEL MONTELLO(M118) - < Sez. urbana C - Foglio 2 - Particella 381 - Subaltermo 5 > - Uiu grafiata in num. 01

Ultima planimetria in atti
Dichiarazione di N.C.
Denuncia di variazione
Data presentazione: 04/08/1995 - Data: 09/05/2024 - n. T321000 - Richiedente: PNCST74C12F443J
Totale schede: 1
F. C-2
n. 381 sub. 5
6

Compilata dal Geom. TESSARIOL Dino
(Titolo, cognome e nome)
della provincia di Treviso n. 1501
data _____ Firma _____

RISERVATO ALL'UFFICIO