

MODULARIO
P. n. 497



MINISTERO DELLE FINANZE
DIREZIONE GENERALE DEL CATASTO E DEI SERVIZI TECNICI ERARIALI

MOD. B (Nuovo Catasto Edilizio Urbano)

Lire
150

NUOVO CATASTO EDILIZIO URBANO

(R. DECRETO-LEGGE 15 APRILE 1989, N. 689)

Planimetria dell'immobile situato nel Comune di SESSA AURUNCA Via CASTAGNA - FRAZ. S. CASTRESE

Ditta DEL MASTRO PASQUALINA NATA A S. CASTRESE DI SESSA AURUNCA

Allegata alla dichiarazione presentata all'Ufficio Tecnico Erariale di CASERTA

PIANTA PIANO RIALZATO

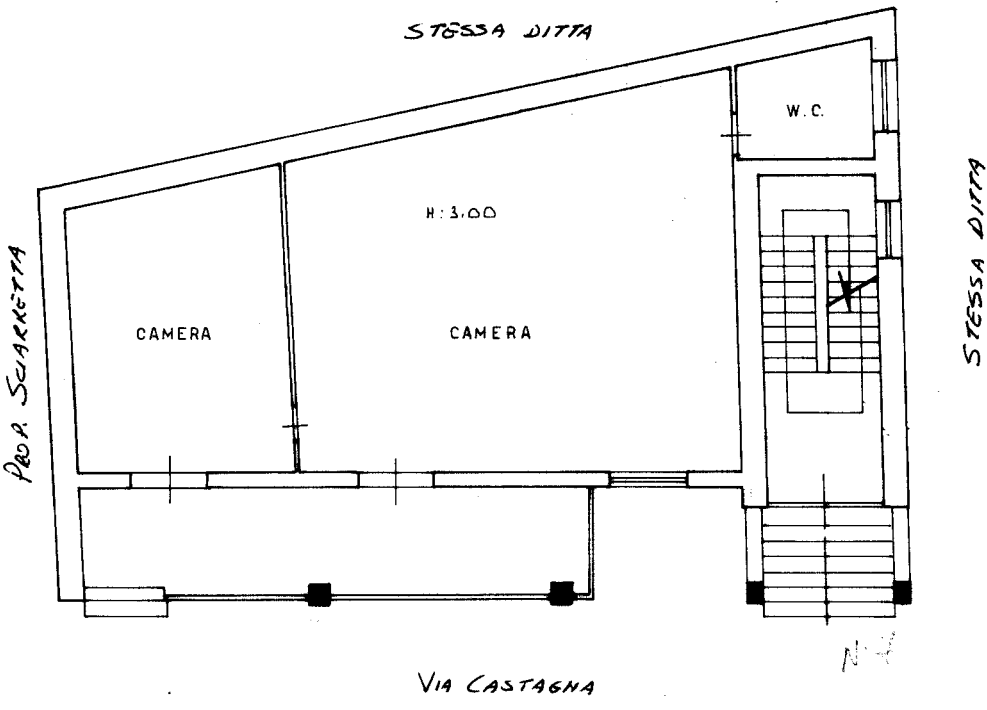

ORIENTAMENTO



SCALA DI 1:100

SPAZIO RISERVATO PER LE ANNOTAZIONI D'UFFICIO

DATA
PROT. N°

11361B

FOGLIO 57
MAPP. 363/1a
SUB. L

Compilata dal GEOM. ADELINO MIGNANO
(Titolo, nome e cognome del tecnico)

Iscritto all'Albo de GEOMETRI N. 1216
della Provincia di CASERTA

DATA 16-03-1987

Firma:

Ultima planimetria in atti

linea 01

Catasto dei Fabbricati - Situazione al 03/07/2022 - Comune di SESSA AURUNCA (679) - < Foglio 57 - Particella 343 - Subalterno 4 >
LOCALITA' SAN CASTRESE Piano SI - T

MODULARIO
F. - rig. rend. - 497



MINISTERO DELLE FINANZE
DIREZIONE GENERALE DEL CATASTO E DEI SERVIZI TECNICI ERARIALI

MOD. B (Nuovo Catasto Edilizio Urbano)

Lire
150

NUOVO CATASTO EDILIZIO URBANO

(R. DECRETO-LEGGE 15 APRILE 1939, N. 659)

Planimetria dell'immobile situato nel Comune di SESSA AURUNCA Via CASTAGNA - FRAZ. S. CASTRESE

Ditta DEL MASTRO PASQUALINA NATA A S. CASTRESE DI SESSA A. IL 26-12-1931

Allegata alla dichiarazione presentata all'Ufficio Tecnico Erariale di CASERTA

212

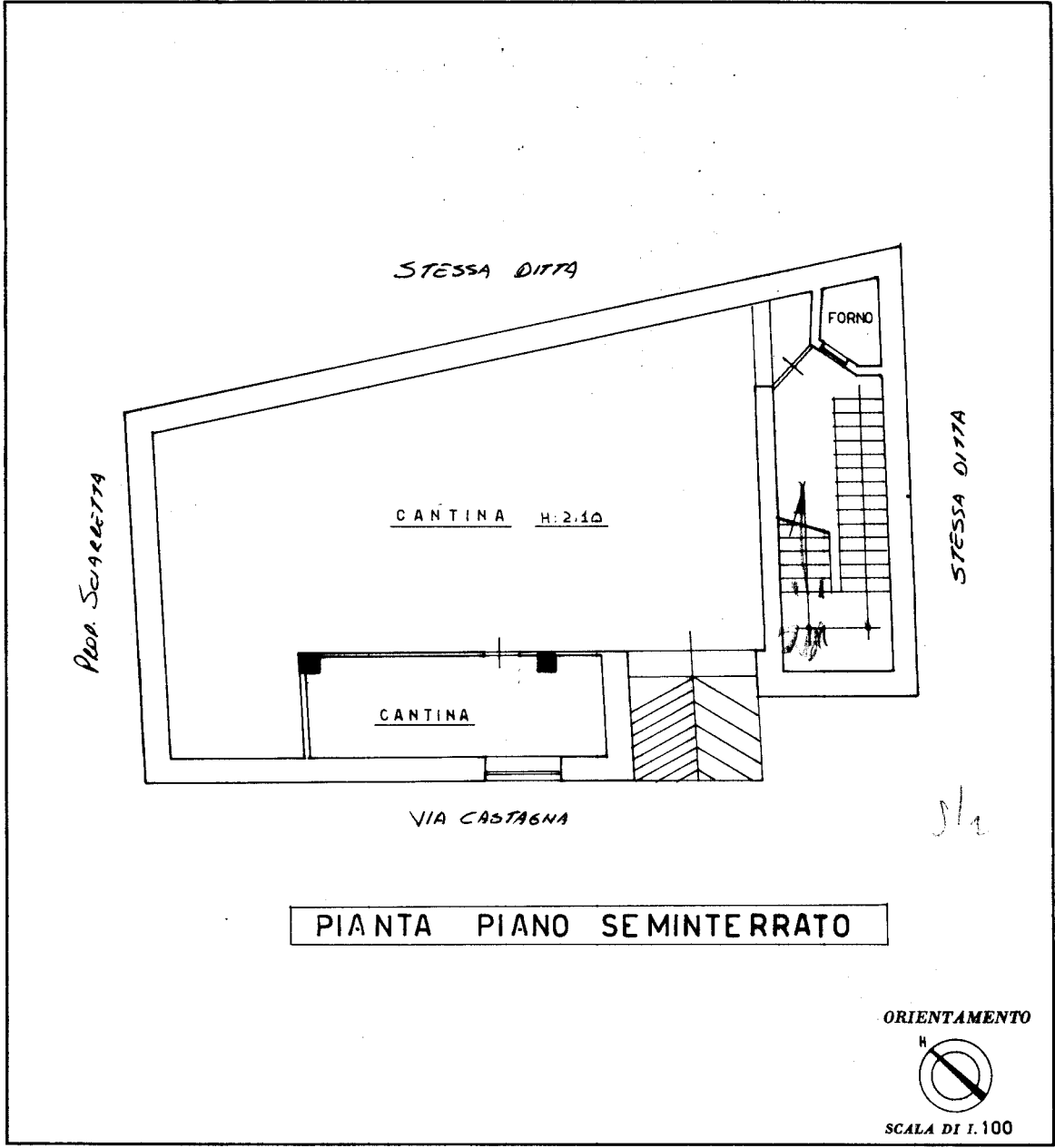

PIANTA PIANO SEMINTERRATO

ORIENTAMENTO



SCALA DI 1:100

SPAZIO RISERVATO PER LE ANNOTAZIONI D'UFFICIO

DATA
PROT. N°

1196/B

FOGLIO 57
MAPP. 363-a
SUB. 1

2/2

Compilata dal GEOM. ADELINO MIGNANO
(Titolo, nome e cognome del tecnico)

Iscritto all'Albo de GEOMETRI *119/1010*
della Provincia di CASERTA

DATA *16-03-1997*

Firma: *[Signature]*

linea 01
Catasto dei Fabbricati - Situazione al 03/07/2022 - Comune di SESSA AURUNCA (679) - < Foglio 57 - Particella 343 - Subalterno 4 >
LOCALITA' SAN CASTRESE Piano S1 - T

Ultima planimetria in atti