

MODULARTO
F. - Cat. S. 7. - 415



MINISTERO DELLE FINANZE
DIREZIONE GENERALE DEL CATASTO E DEI SERVIZI TECNICI ERARIALI

Mod. B (Nuovo Catasto Edilizio Urbano)

Lire
50

NUOVO CATASTO EDILIZIO URBANO

(N. DECRETO-LEGGE 11 APRILE 1959, N. 647)

Planimetria dell'immobile situato nel Comune di PALERMO Via SIRIO, 9

Ditta [REDACTED]

Allegata alla dichiarazione presentata all'Ufficio Tecnico Erariale di PALERMO

SCALA A - TAV. ^{no} DESTRO, A DESTRA
PIANO VII H^o 3.20

STESSA DITTA

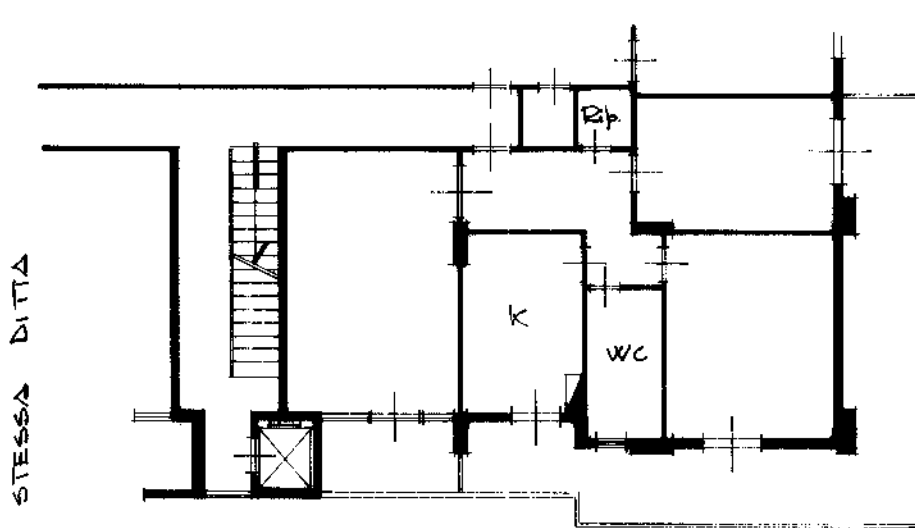

VIA SIRIO

0665364



ORIENTAMENTO



SCALA DI 1/100

SPAZIO RISERVATO PER LE ANNOTAZIONI D'UFFICIO

DATA

PROT. NO 111/19

Compilata dal GEOMETRA

(Titolo, nome e cognome del tecnico)

Iscritto all'Albo dei GEOMETRI
della Provincia di PALERMO

DATA 10-10-1978

Firma: [REDACTED]

12/10/1978

10 metri

Catasto dei Fabbricati - Situazione al 24/03/2023 - Comune di PALERMO(G273) - < Foglio 72 - Particella 878 - Subalterno 32 >
VIA SIRIO n. 9 Scala A Interno DX Piano 7

Ultima planimetria in atti