

**Agenzia delle Entrate
CATASTO FABBRICATI
Ufficio Provinciale di
NUORO**

Dichiarazione protocollo n. NU0079597 del 17/09/2014

Planimetria di u.i.u. in Comune di Siniscola

Localita Intro Adde

civ.

Identificativi Catastali:

Sezione:

Foglio: 20

Particella: 2034

Subalterno: 16

Compilata da:

Basile Maria Giulia

Iscritto all'albo:

Geometri

Prov. Nuoro

N. 01248

Scheda n. 1

Scala 1:200

**Piano Terra
H = 2.70 m**

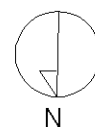
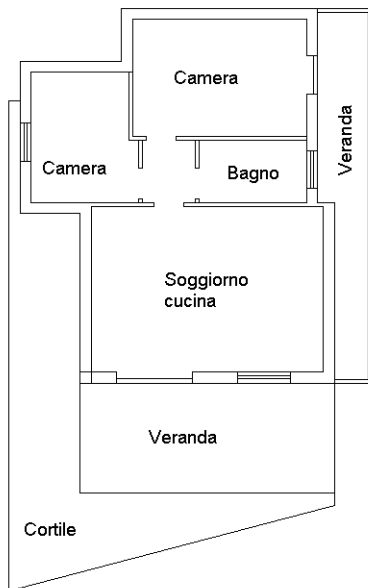

Ultima planimetria in atti