

# ALLEGATO FOTOGRAFICO





**FOTO N. 1**

VEDUTA DEL  
PROSPETTO  
PRINCIPALE DEL  
FABBRICATO in  
cui sono ubicati i  
beni OGGETTO DI  
PIGNORAMENTO  
CON  
FABBRICATI  
LATERALI IN  
ADERENZA





**FOTO N. 2**

VEDUTA DEL PROSPETTO PRINCIPALE E DELLA SCALA COMUNE CHE SI COLLEGA AL PIANO PRIMO DOVE SI COLLOCA UNO SPAZIO COMUNE CHE PORTA ALLA SCALE CHE A SUA VOLTA SI COLLEGANO AL PIANO SECONDO DI P.LLA 266/26.

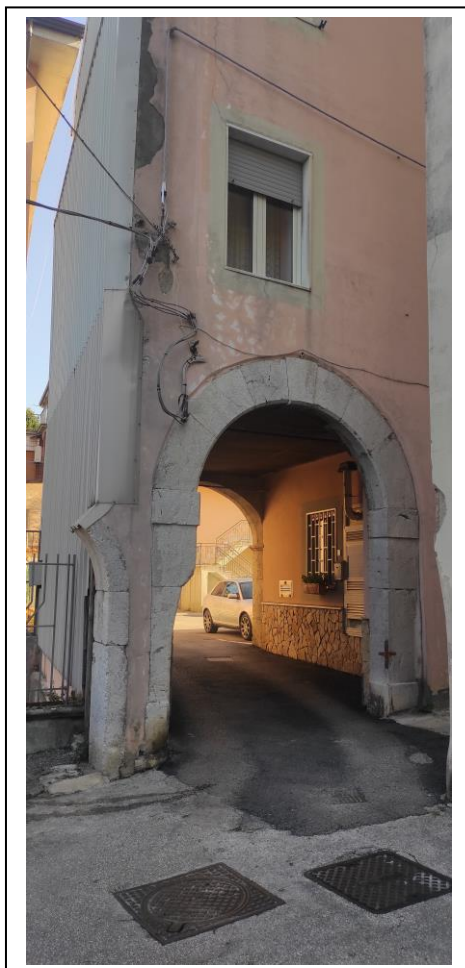

**FOTO N. 3**

PORTALE DI INGRESSO ALLO SPAZIO ANTISTANTE IL FABBRICATO ENTRO CUI SI COLLOCANO GLI IMMOBILI OGGETTO DI PIGNORAMENTO



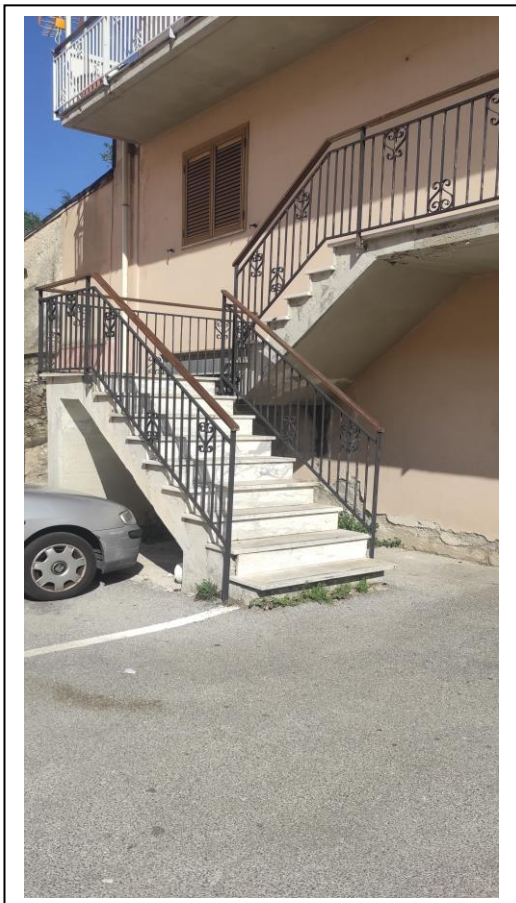

**FOTO N. 4**

VEDUTA DELLA SCALA ESTERNA CHE SI SVILUPPA LUNGO LA FACCIATA DI UN FABBRICATO ADIACENTE E SI COLLEGA AL PIANO PRIMO E TRAMITE UNO SPAZIO COMUNE SI COLLEGA AL PIANO SECONDO ENTRO CUI SI COLLOCA UNO DEGLI IMMOBILI OGGETTO DI PIGNORAMENTO



**FOTO N. 5**

VEDUTA DEL PORTONE DI INGRESSO POSIZIONATO AL PIANO PRIMO CHE SI COLLEGA ALLA ZONA COMUNE CHE PORTA ALLE SCALE CHE A SUA VOLTA SI COLLEGANO AL PIANO SECONDO DI P.LLA 266/26



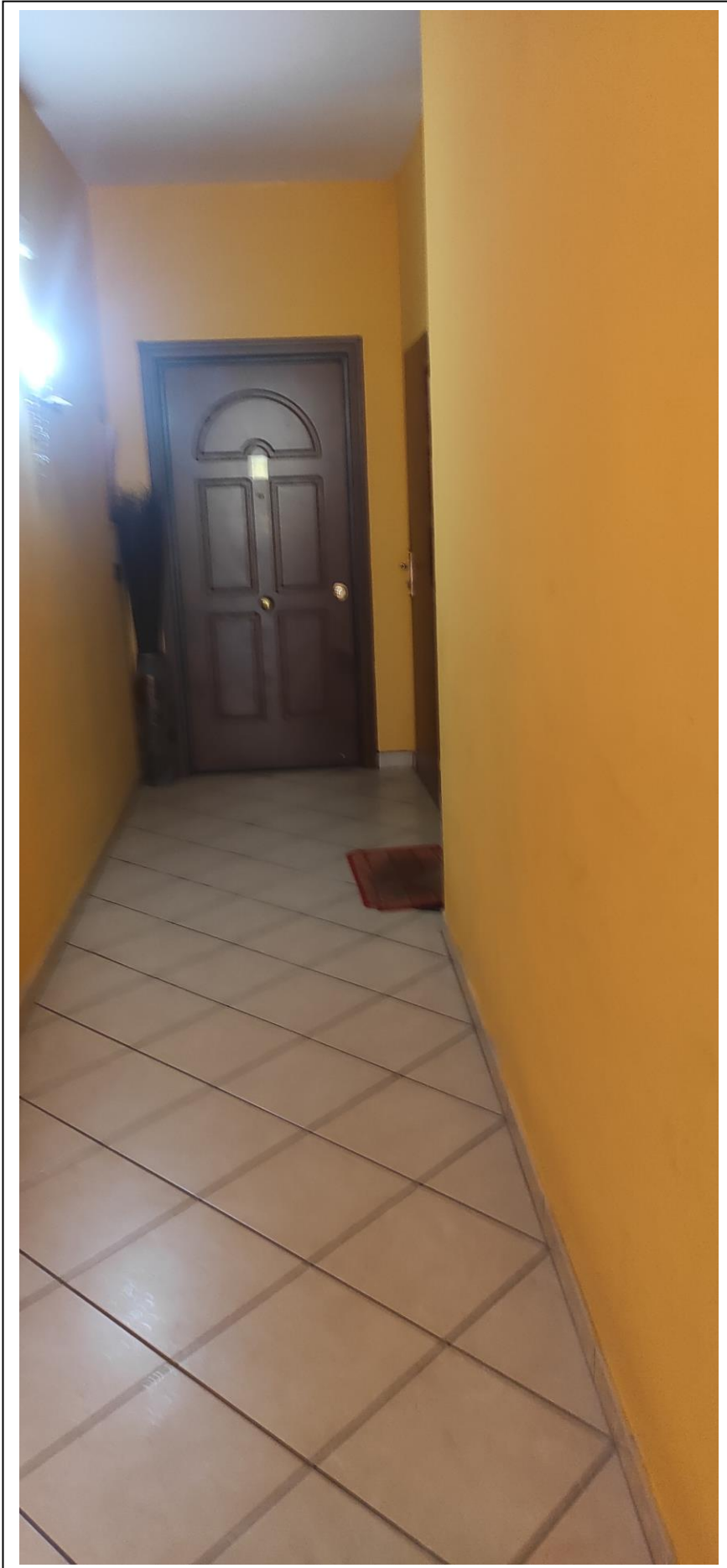

**FOTO N. 6**

ZONA COMUNE  
COLLOCATA AL  
PIANO PRIMO CHE  
SI COLLEGA ALLE  
SCALE CHE  
PORTANO AL PIANO  
SECONDO DI P.LLA  
266/26



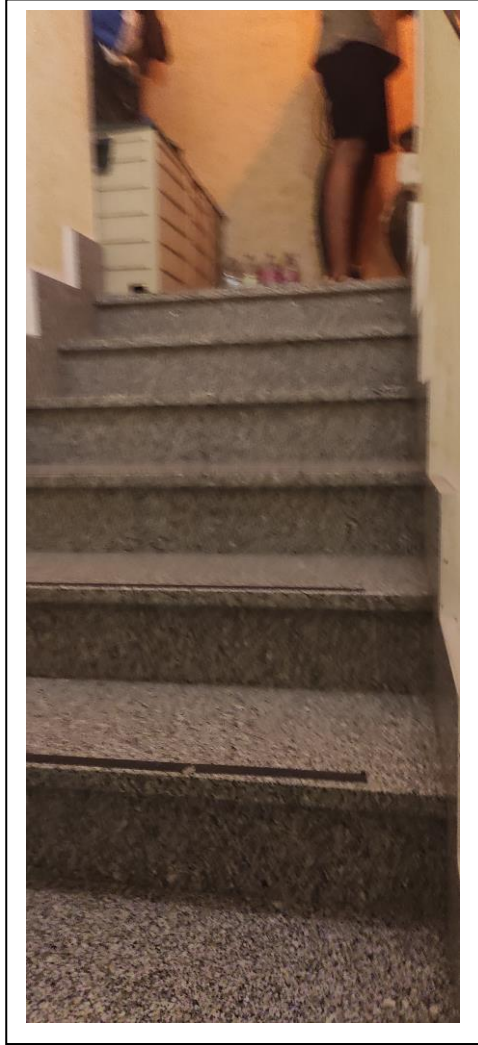
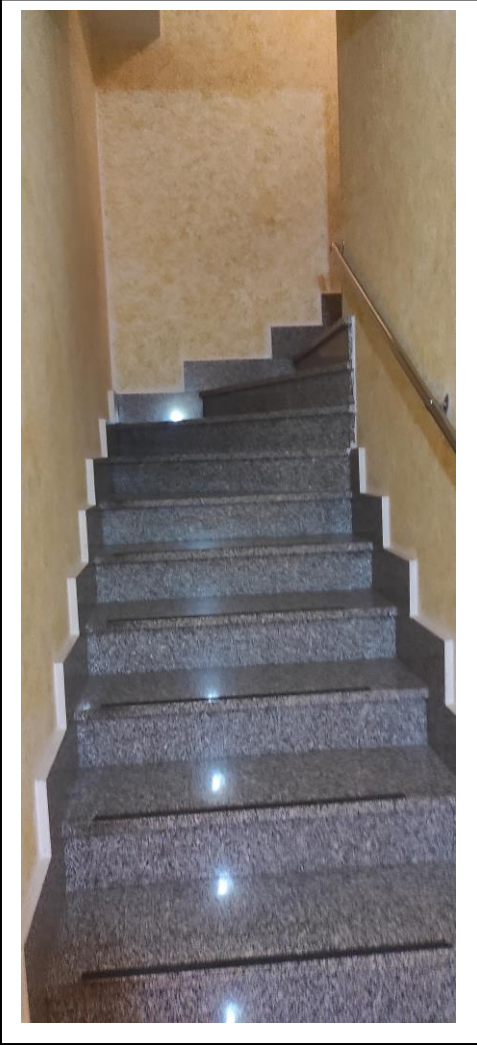

**FOTO N. 7**

VEDUTA DELLE  
SCALE CHE DALLA  
ZONA COMUNE DEL  
PIANO PRIMO SI  
COLLEGANO AL  
PIANO SECONDO

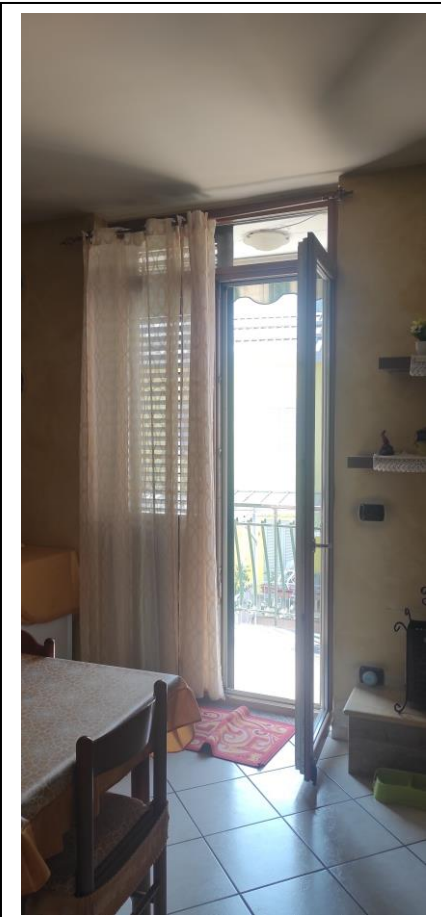

**FOTO N. 8**

VEDUTA DELLA  
CUCINA



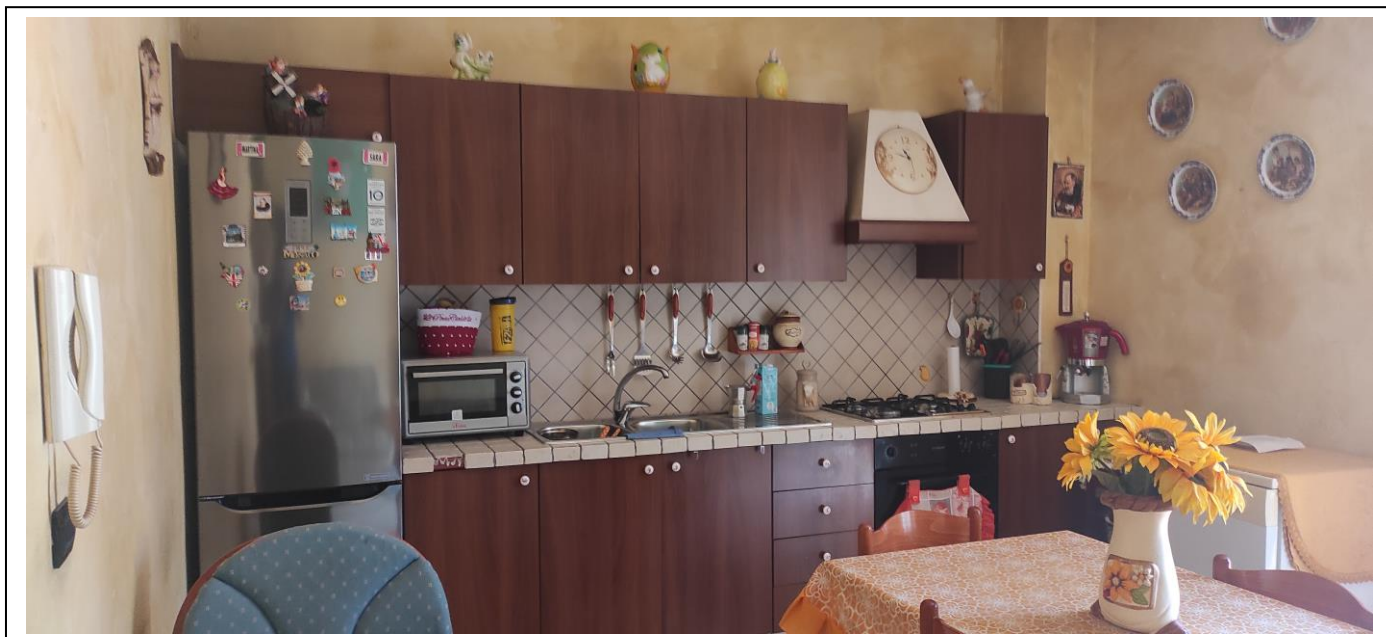

**FOTO N. 9**  
VEDUTA DELLA  
CUCINA AL PIANO 2°



**FOTO N. 10**  
VEDUTA DAL SALONE, DELL'ARCO  
CHE DA SULLA CUCINA



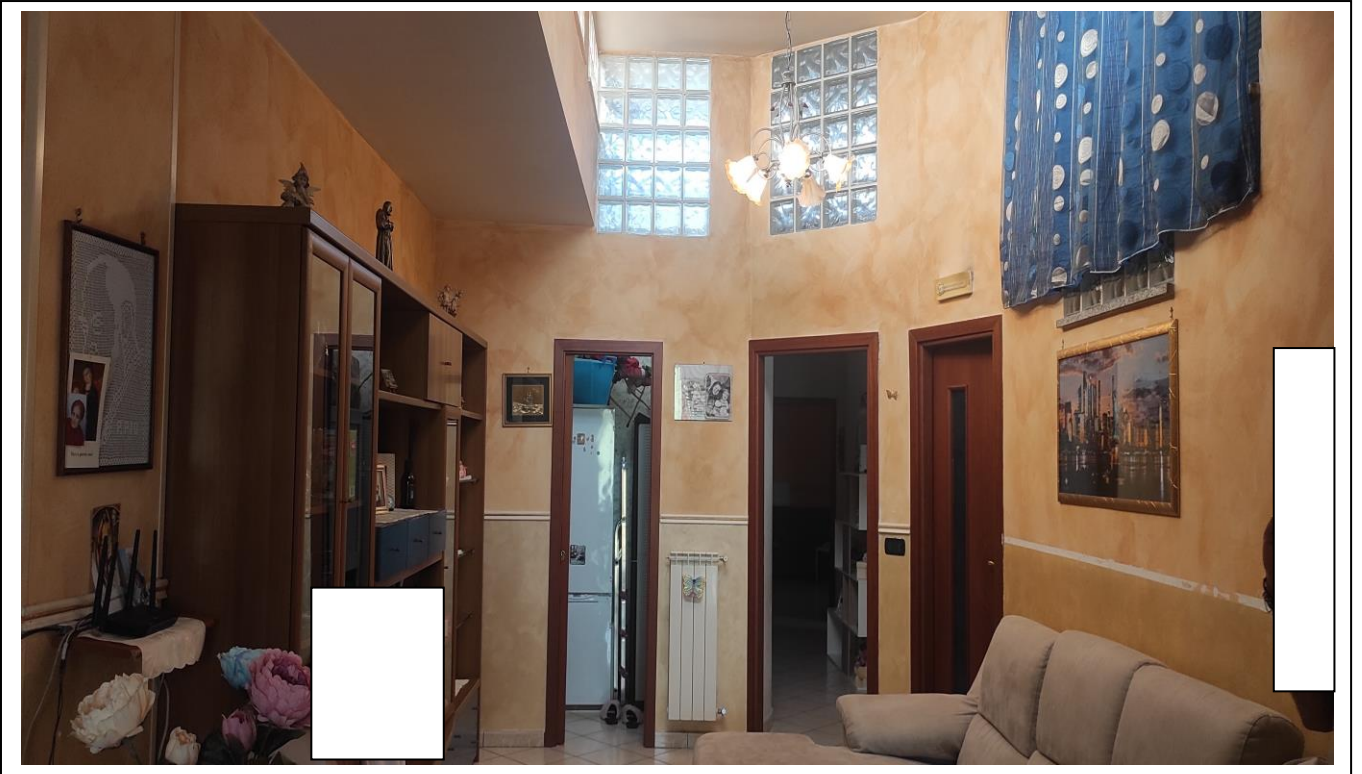

**FOTO N. 11**

VEDUTA DEL  
SALONE E DELLE  
LUCI POSTE IN ALTO





**FOTO N. 12**

VEDUTA DEL SALONE  
E DELLE LUCI POSTE  
IN ALTO

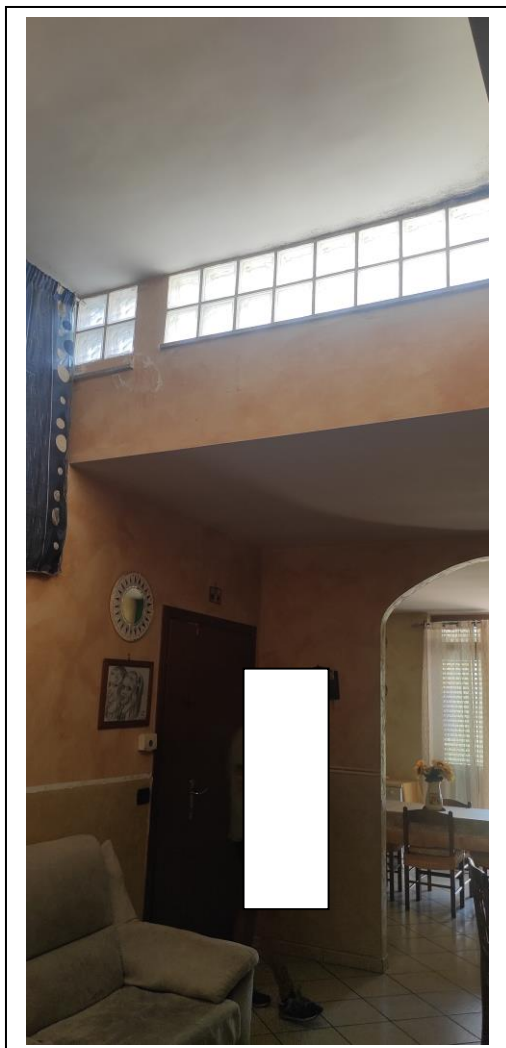

**FOTO N. 13**

VEDUTA DEL  
CORRIDOIO NELLA  
ZONA NOTTE AL  
PIANO 2°

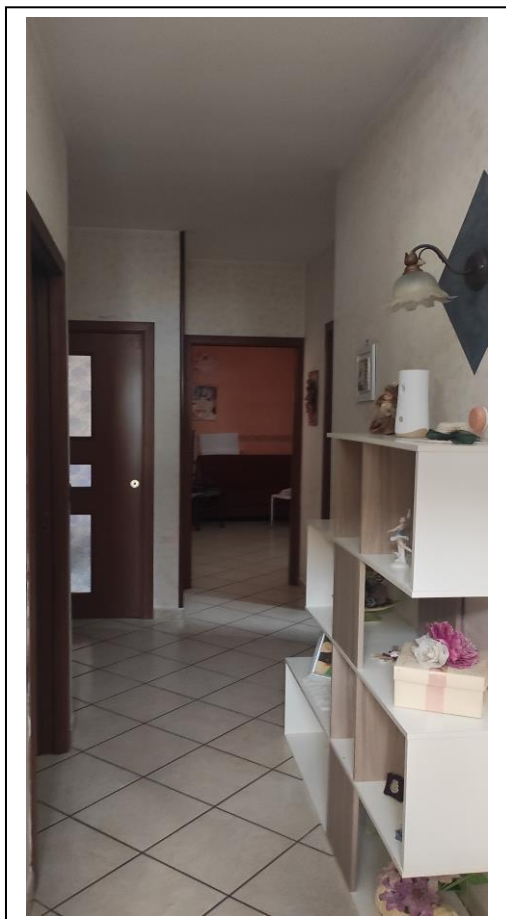

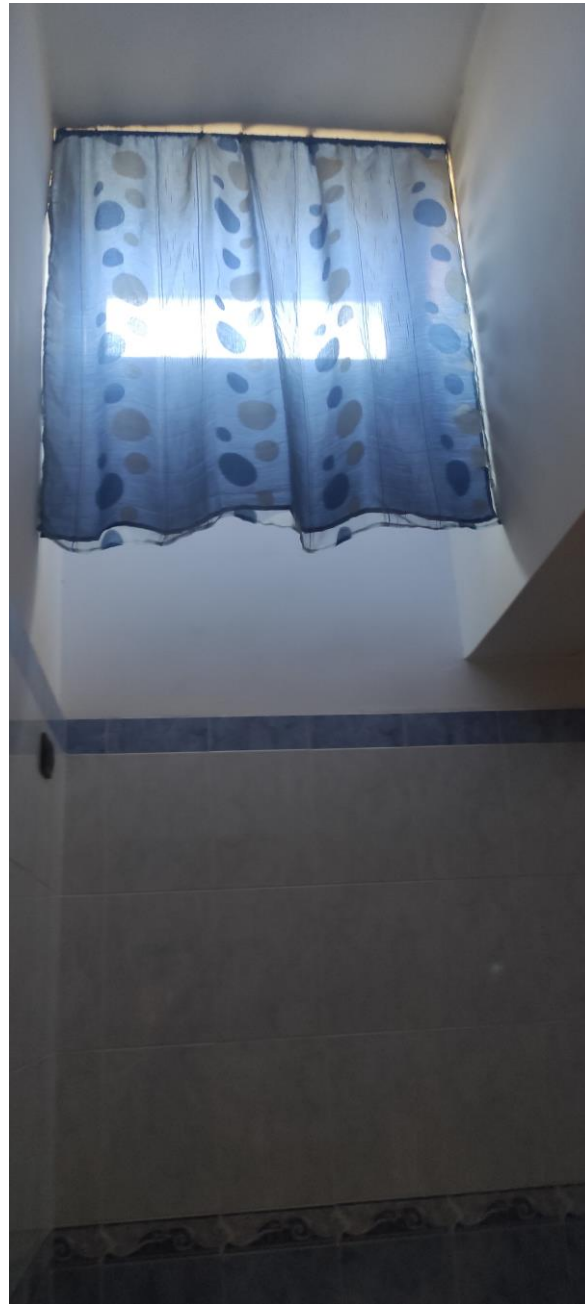

**FOTO N. 14**  
VEDUTA DEL  
BAGNO A SERVIZIO  
DELLA ZONA  
GIORNO



**FOTO N. 15**

VEDUTA DEL  
RIPOSTIGLIO



**FOTO N. 16**

VEDUTA DELLA  
CAMERA DA LETTO



FOTO N. 17

VEDUTA DELLA  
CAMERA DA LETTO

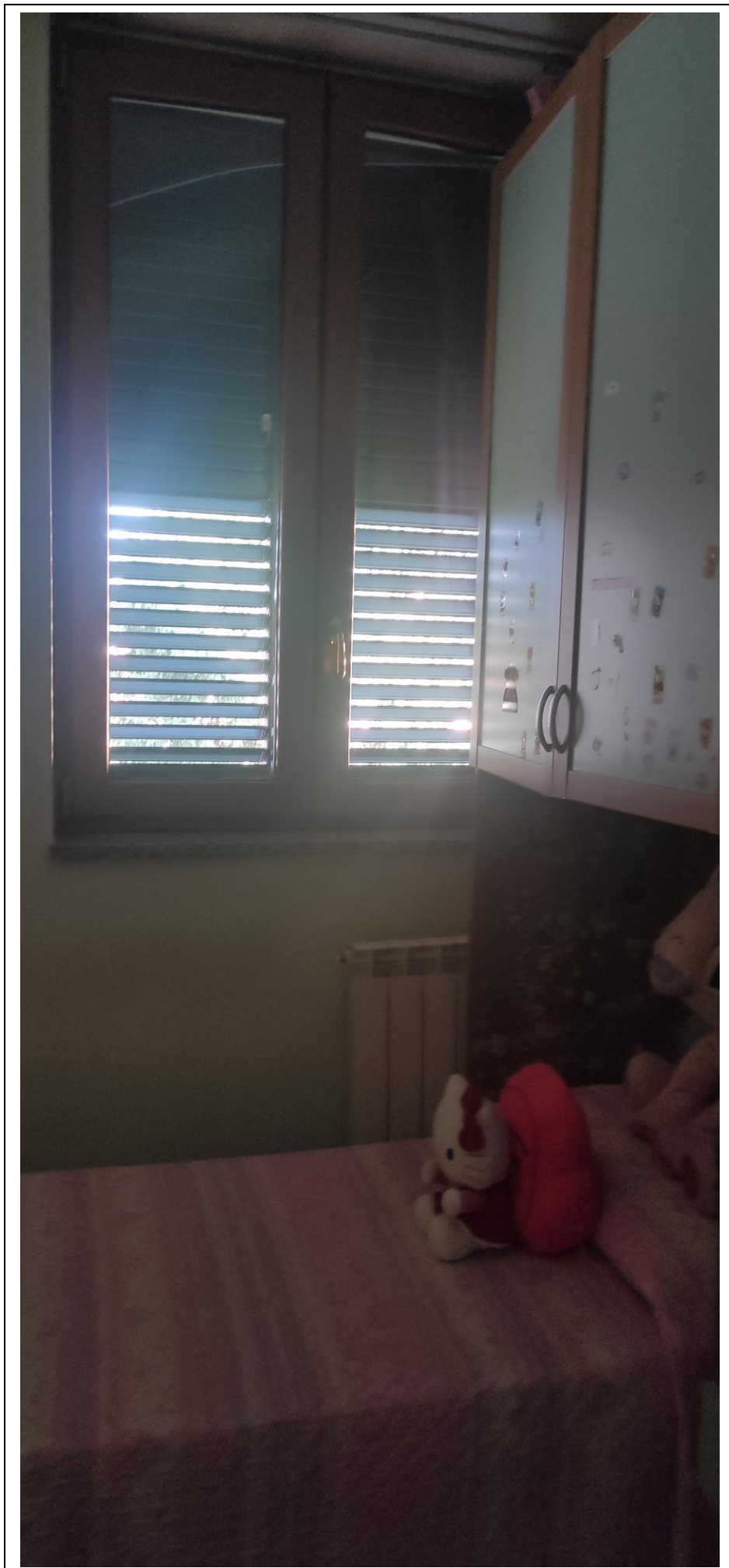
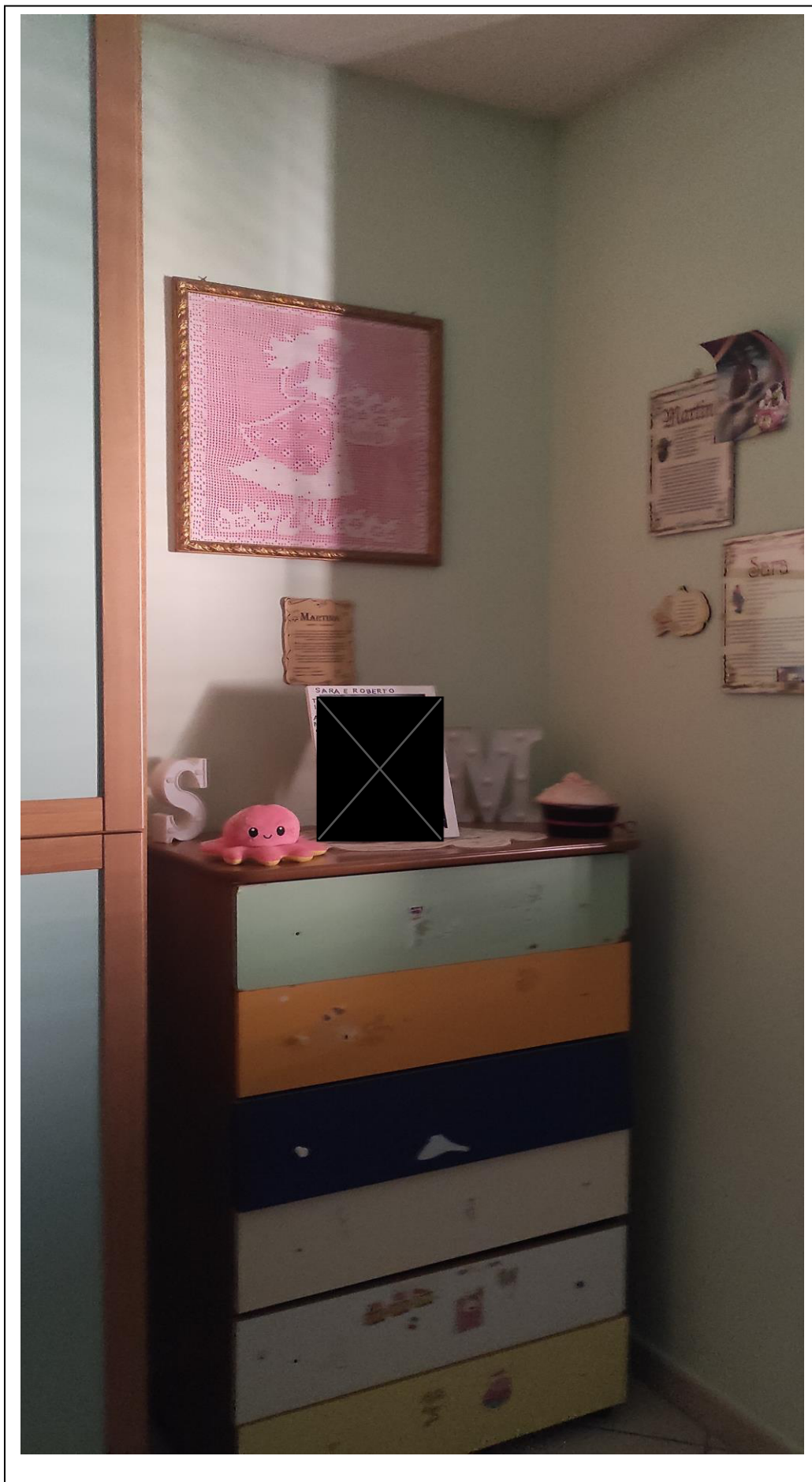

**FOTO N. 18**

VEDUTA DELLA  
CAMERA DA LETTO  
MATRIMONIALE





**FOTO N. 19**

VEDUTA DELLA  
CAMERA DA LETTO  
MATRIMONIALE



**FOTO N. 20**

VEDUTA DELLA  
CAMERA DA LETTO  
MATRIMONIALE



**FOTO N. 21**

VEDUTA DEL BAGNO A  
SERVIZIO DELLA  
ZONA NOTTE

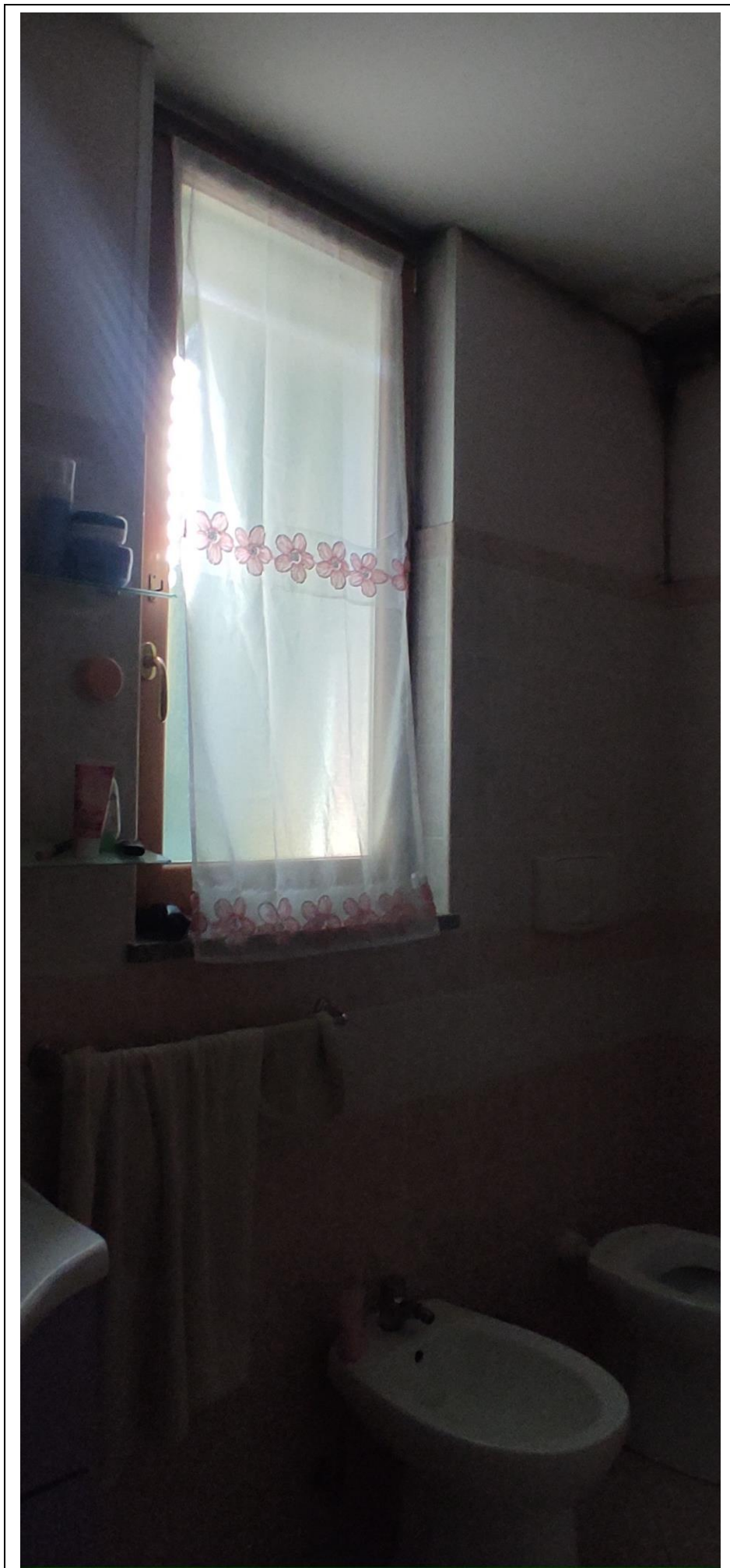



**FOTO N. 22**

VEDUTA DEL  
BAGNO A SERVIZIO  
DELLA ZONA NOTTE

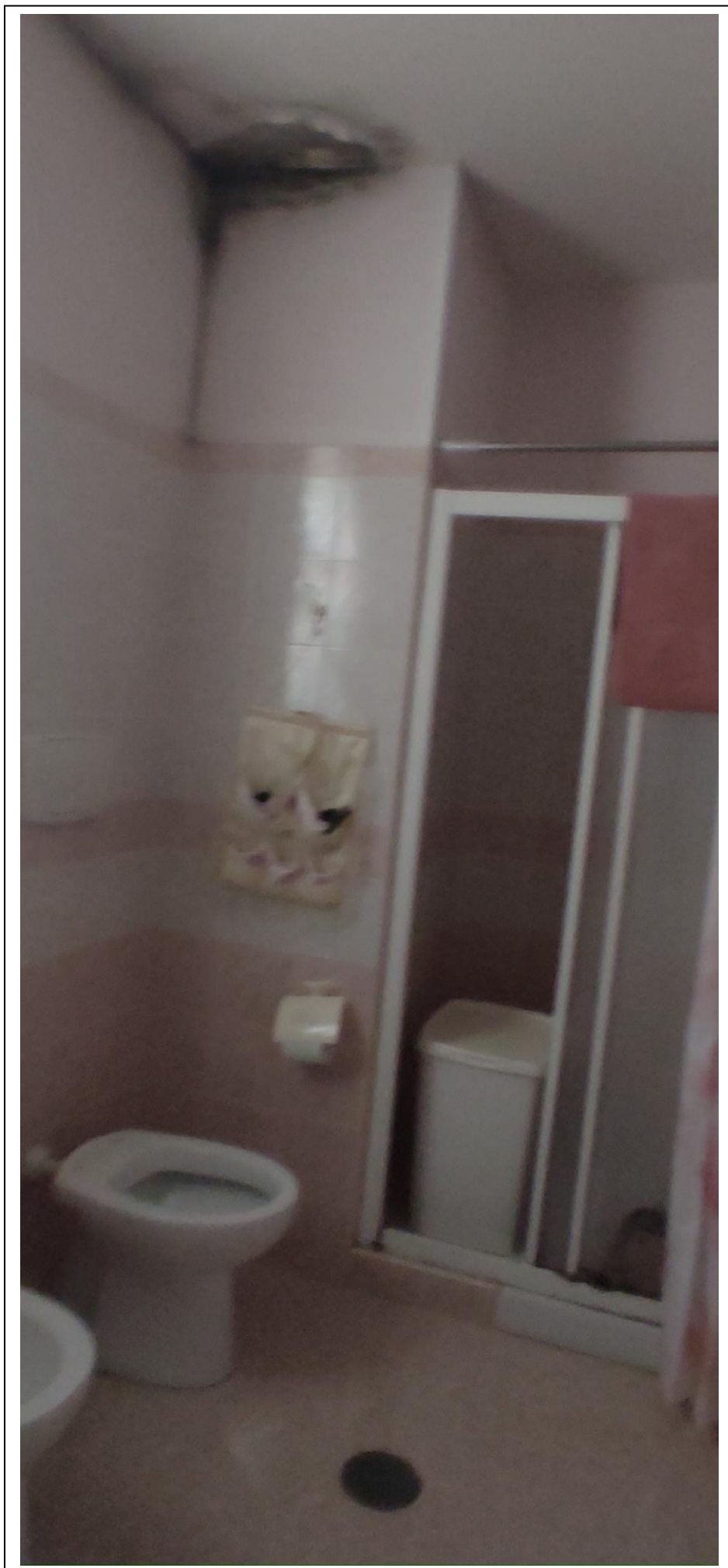

**FOTO N. 23**

VEDUTA DELLA  
CAMERA

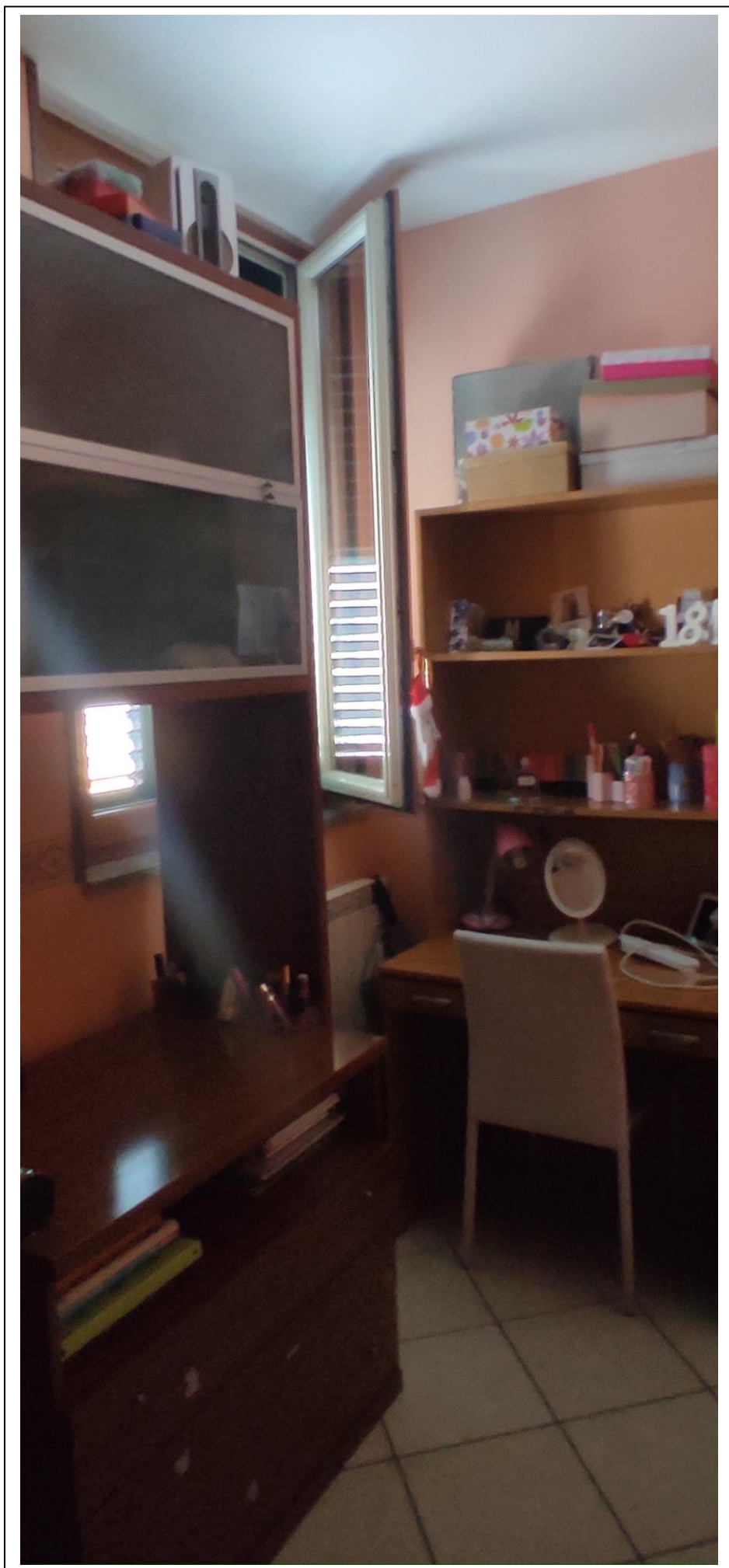

**FOTO N. 24**

**VEDUTA DELLA  
CAMERA**

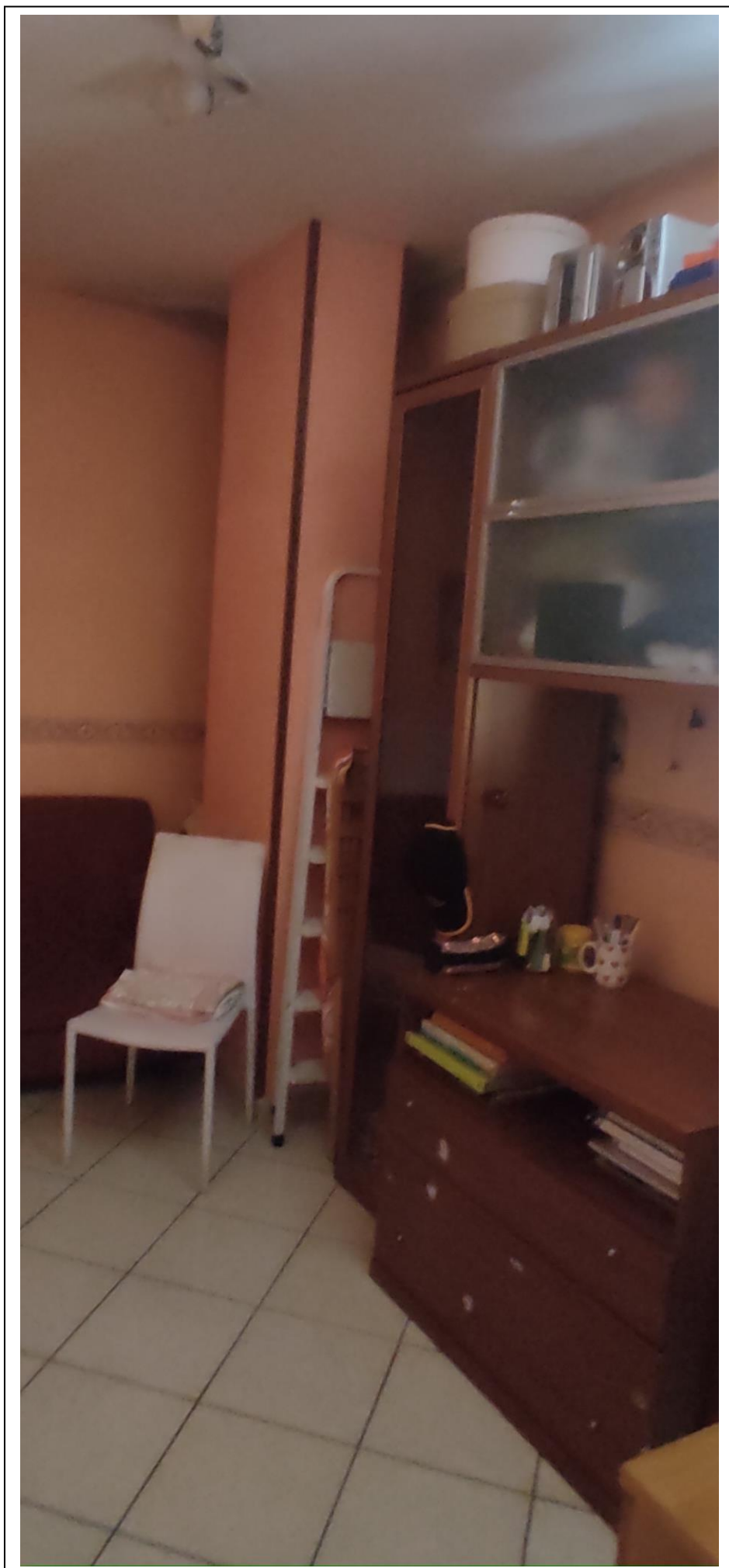

**FOTO N. 25**

VEDUTA DELLA  
CAMERA



FOTO N. 26

VEDUTA DEL  
BALCONE ANTERIORE

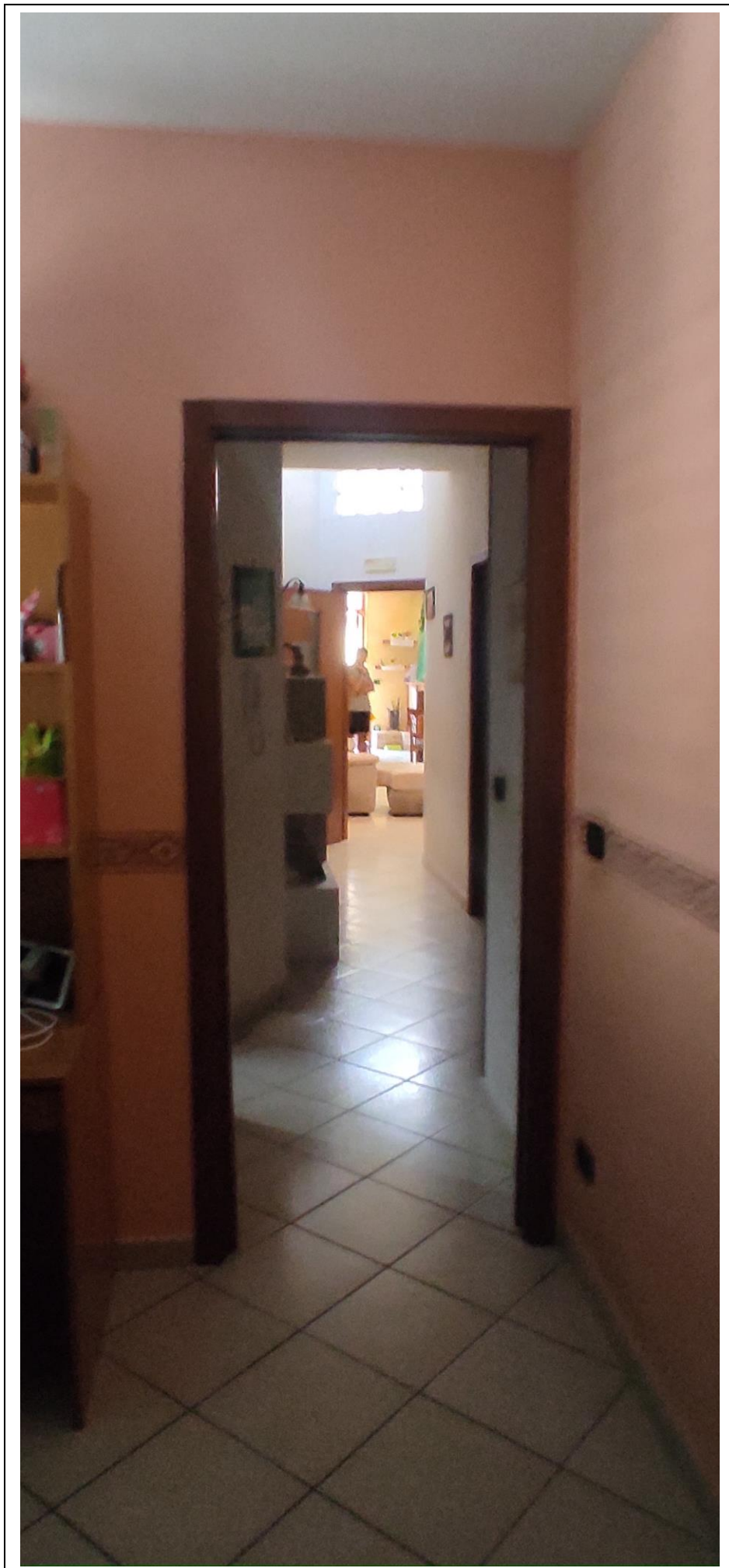
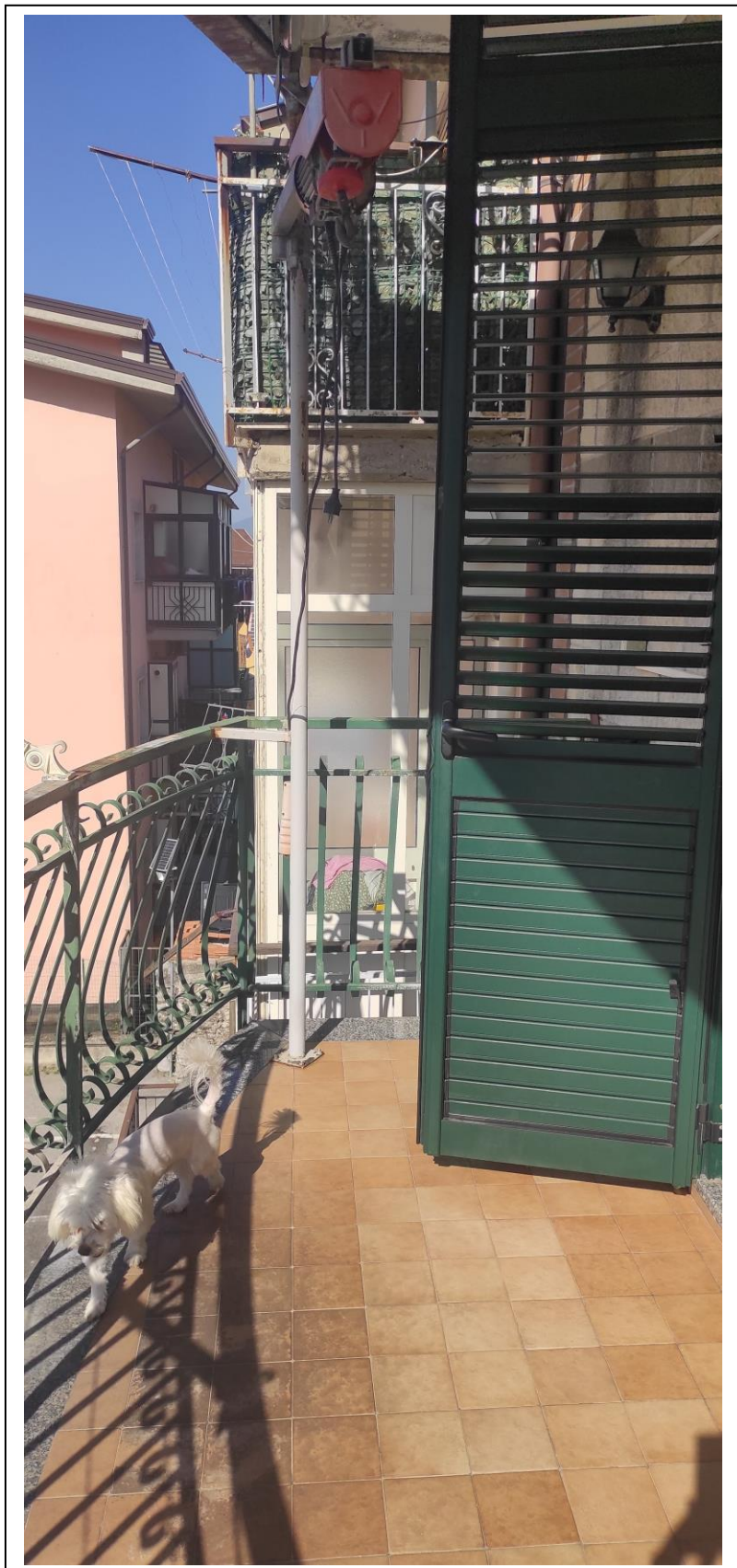

**FOTO N. 27**

VEDUTA  
DELL'INGRESSO AL  
GARAGE AL PIANO  
TERRA

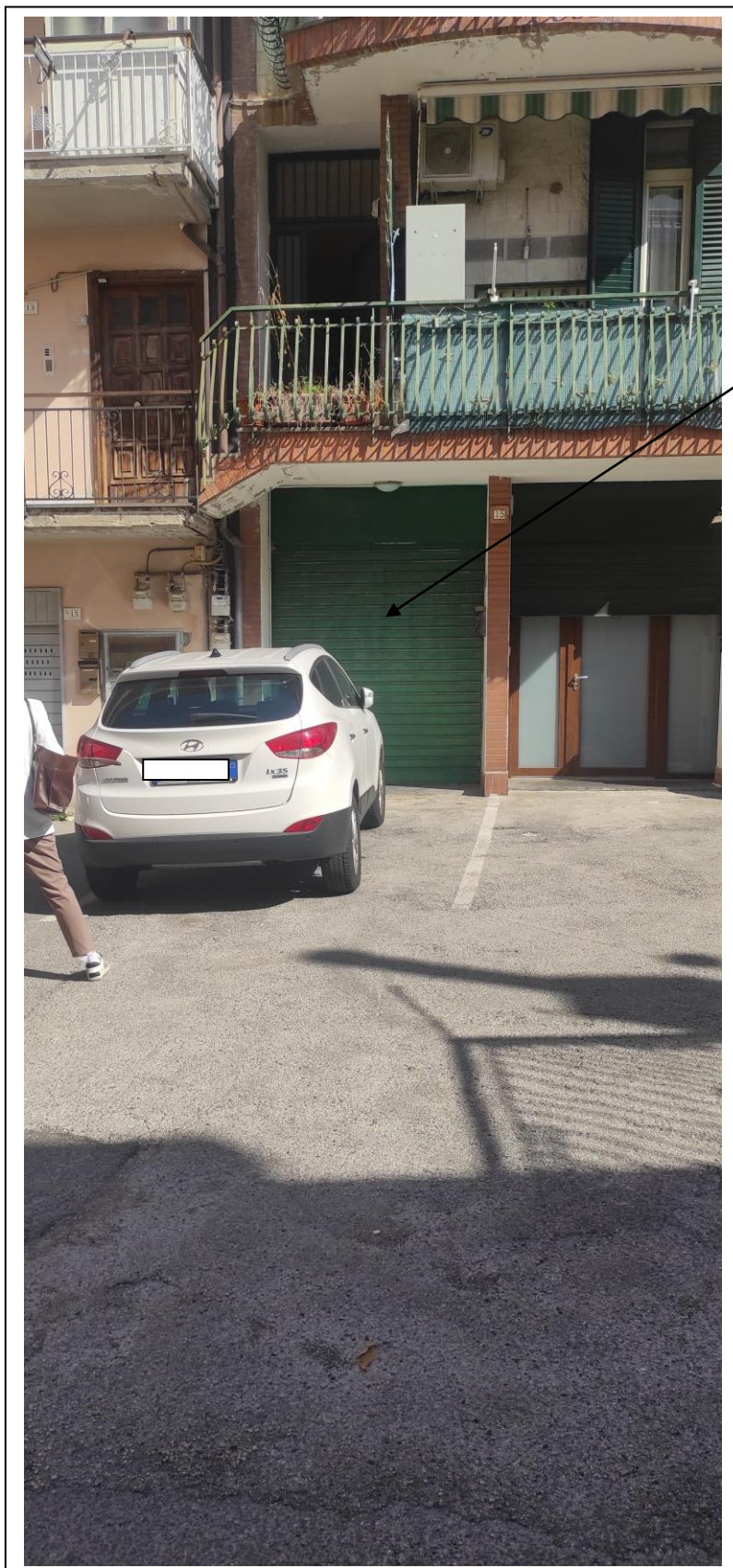

**FOTO N. 28**

**VEDUTA DEL GARAGE  
AL PIANO TERRA**



FOTO N. 29

VEDUTA DEL GARAGE  
AL PIANO TERRA

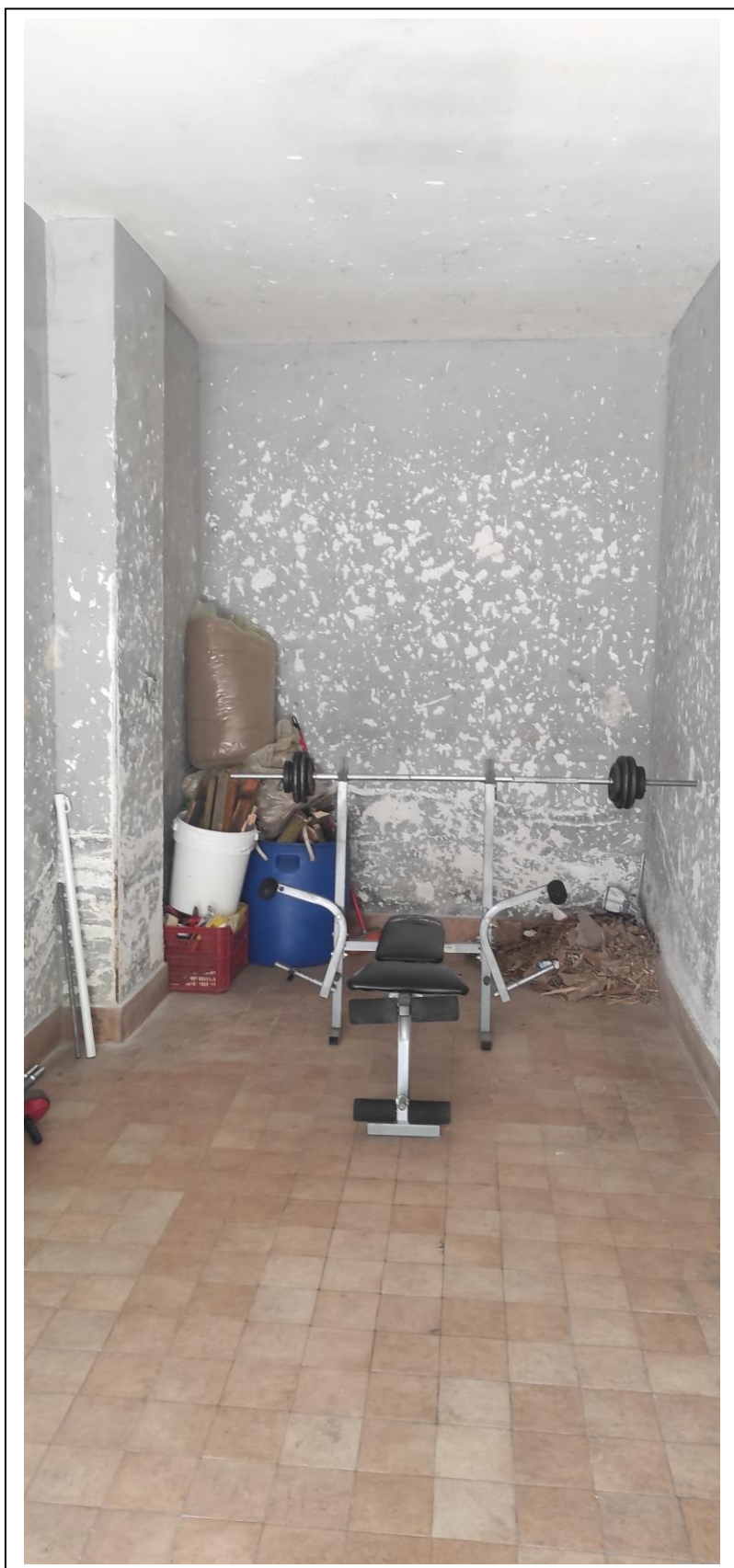