

**Agenzia del Territorio
CATASTO FABBRICATI
Ufficio Provinciale di
Avellino**

Dichiarazione protocollo n. AV0231841 del 21/09/2007

Planimetria di u.i.u. in Comune di Solofra

Via Croce

civ. 15

Identificativi Catastali:

Sezione:

Foglio: 9

Particella: 266

Subalterno: 26

Compilata da:
Visone Giuseppe

Iscritto all'albo:
Architetti

Prov. Avellino

N. 497

Scheda n. 1

Scala 1:200

**PIANTA PIANO SECONDO
H=2.80 ML.**

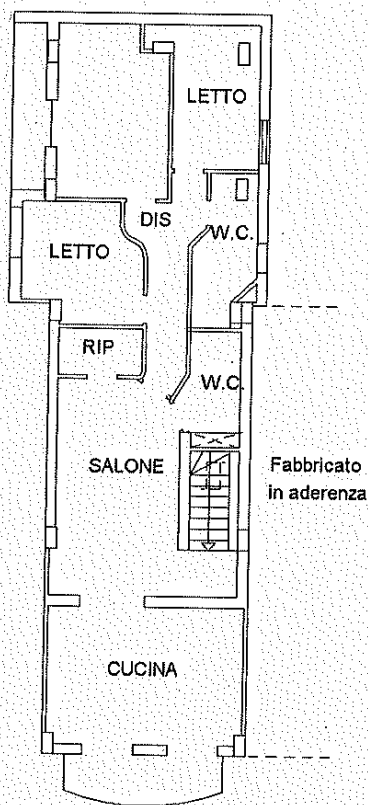

PIANO PRIMO

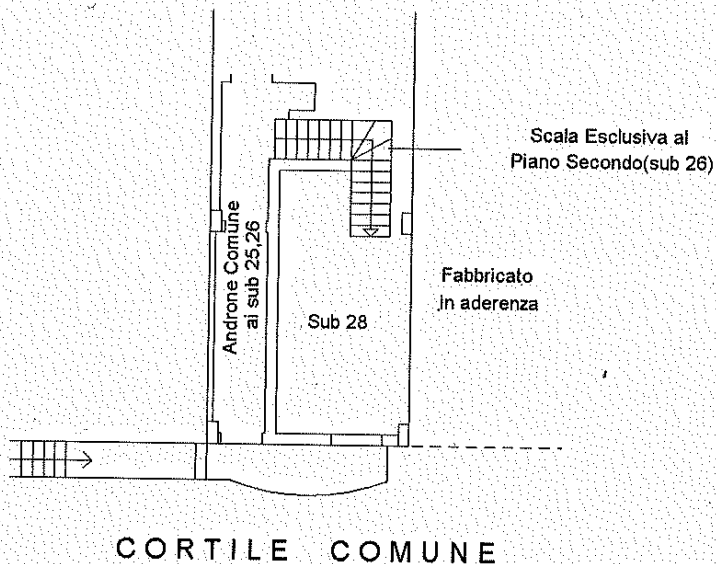

nord

Catasto dei Fabbricati - Situazione al 12/01/2023 - Comune di SOLOFRA (8005) - < Sez. urbana A - Foglio 9 Particella 266 Subalterno 26 >
VIA CROCE n. 15 Piano 1-2

**Agenzia del Territorio
CATASTO FABBRICATI
Ufficio Provinciale di
Avellino**

Dichiarazione protocollo n. AV0231841 del 21/09/2007

Planimetria di u.i.u. in Comune di Solofra

Via Croce

oiv. 15

Identificativi Catastali:

Sezione:

Foglio: 9

Particella: 266

Subalterno: 23

Compilata da:

Visone Giuseppe

Iscritto all'albo:
Architetti

Prov. Avellino

N. 497

Scheda n. 1

Scala 1:200

**PIANTA PIANO TERRA
H=3.00 ML.**

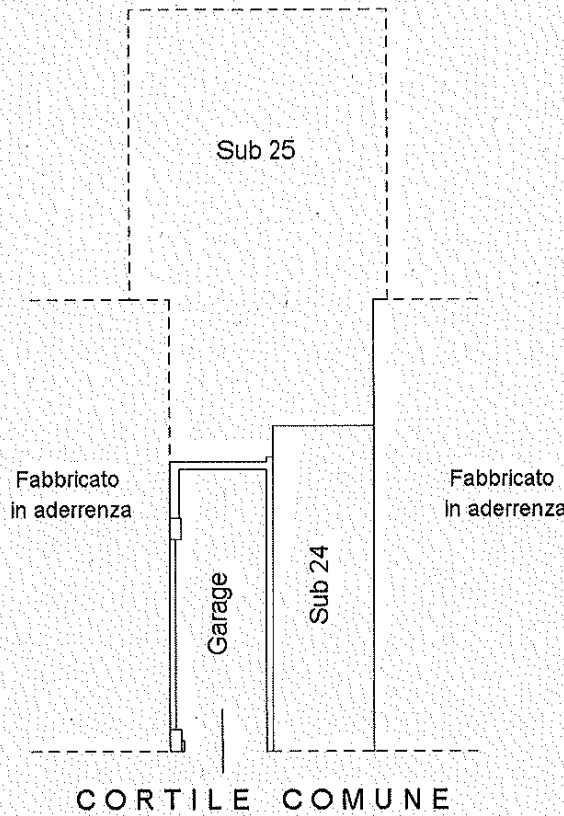

Cuaso dei Fabbricati - Situazione al 12/01/2023 - Comune di SOLOFFRA (8305) - < Sez. urbana A - Foglio 9 Particella 266 Subalterno 23 >
VIA CROCE n. 15 Piano T