

**Agenzia del Territorio  
CATASTO FABBRICATI  
Ufficio Provinciale di  
Venezia**

Dichiarazione protocollo n. VE0021914 del 09/02/2006

Planimetria di u.i.u. in Comune di Venezia - Mestre

Via Milano

civ. 11

Identificativi Catastali:

Sezione: ME

Foglio: 18

Particella: 2044

Subalterno: 178

Compilata da:  
Crosato Giancarlo

Iscritto all'albo:  
Architetti

Prov. Treviso

N. 650

Scheda n. 1

Scala 1:200

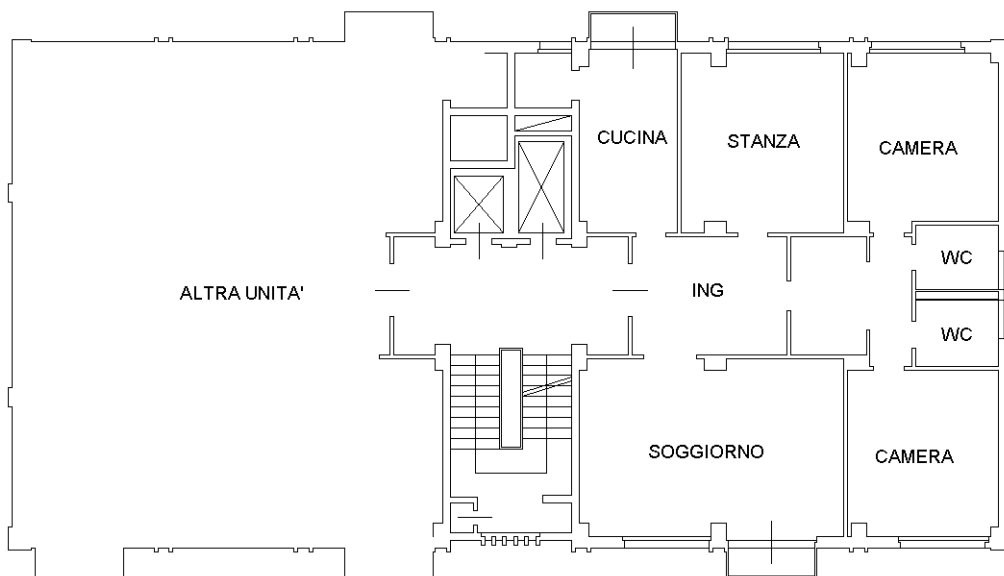

PIANO OTTAVO H:280

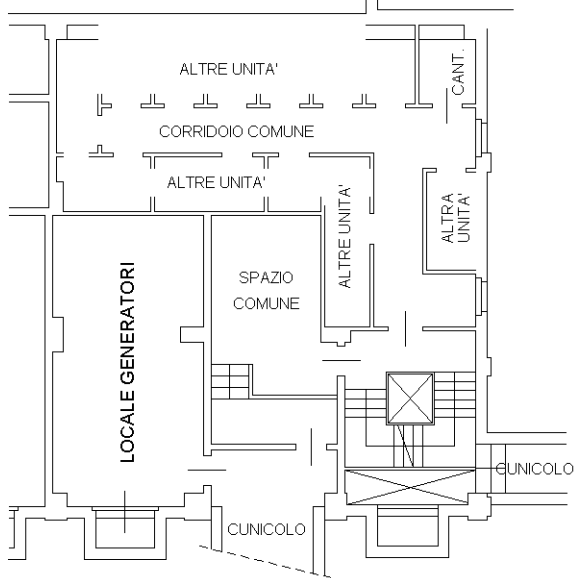

PIANO S1 H:220

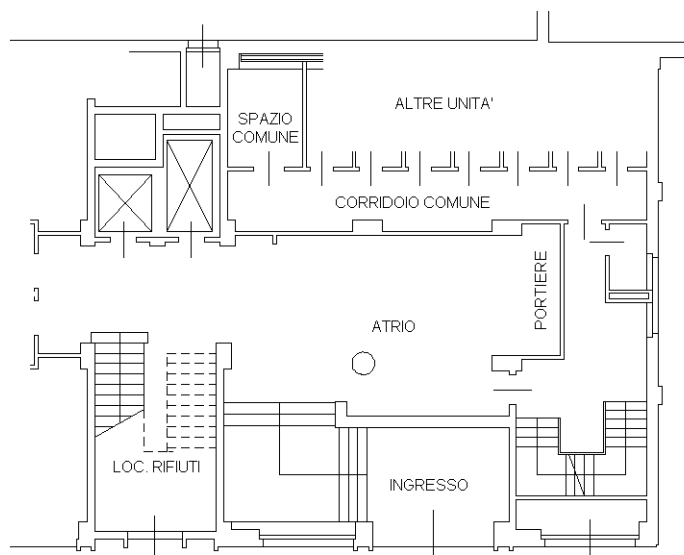

PIANO TERRA H:320



Ultima planimetria in atti

Catasto dei Fabbricati - Situazione al 30/05/2022 - Comune di VENEZIA (L/756) - < Foglio 139 - Particella 2044 - Subalterno 178 >  
VIA MILANO n. 11 Piano 8