

MINISTERO DELLE FINANZE  
DIREZIONE GENERALE DEL CATASTO E DEI SERVIZI TECNICI ERARIALI

MOD. B (Nuovo Catasto Edilizio Urbano)

Lire 20

# 116 NUOVO CATASTO EDILIZIO URBANO

(R. DECRETO-L. 18008 15 APRILE 1959, N. 632)

Planimetria dell'immobile situato nel Comune di PONTASSIEVE Via S. PELLICO n. 3

Ditta

Allegata alla dichiarazione presentata all'Ufficio Tecnico Erariale di

PONTASSIEVE  
40673174

FOGLIO	PARTIC.	SUB.	ACCESSORI
99	507	15	/
CATEG.	CLASSE	COND. ST.	R.C.
A/2	4	6,5	2002
PARTITA		1992	

PIANO PRIMO destra  
4 B 3

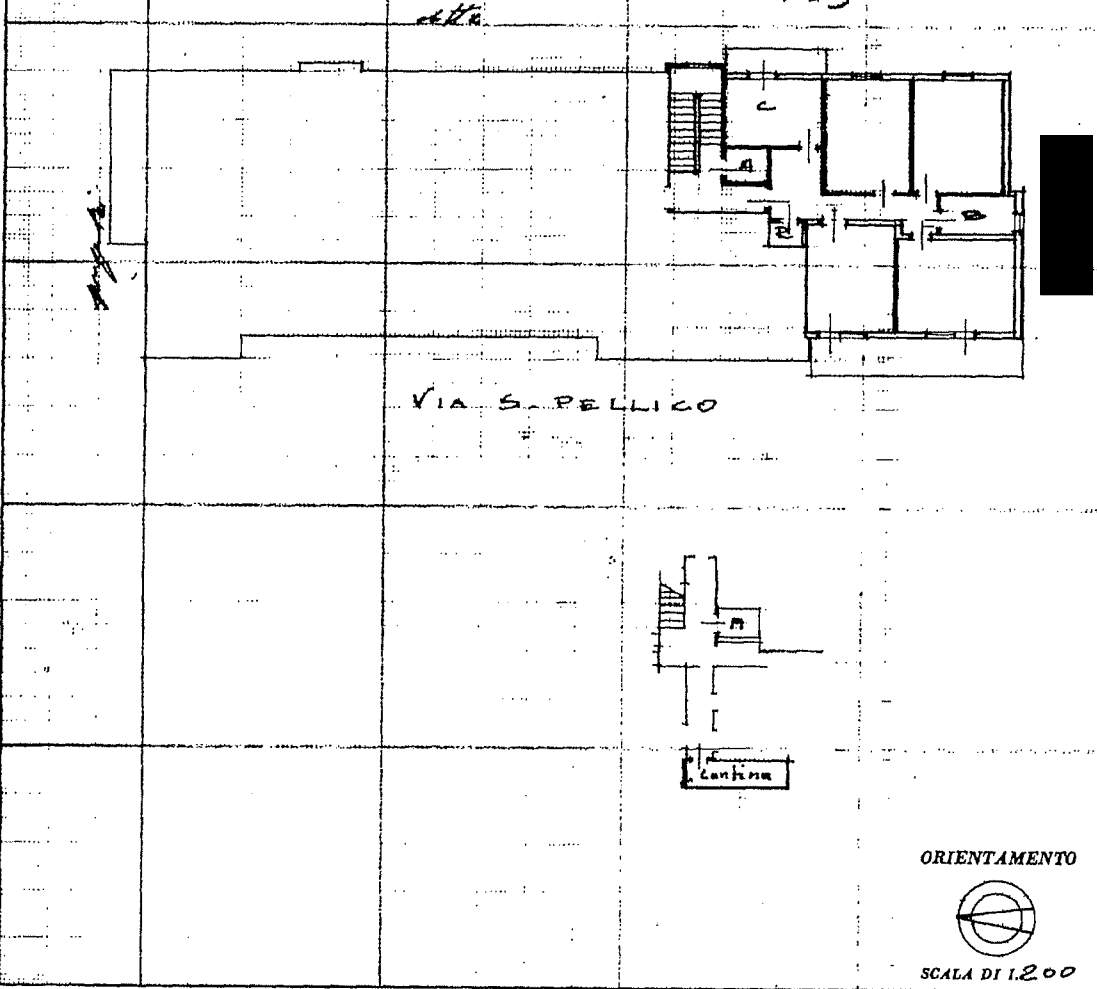

SPAZIO RISERVATO PER LE ANNOTAZIONI D'UFFICIO

DATA  
PROT. N°

*Acetone  
Plan*

Compilata dal ING. BONI ANGELO  
(Titolo, nome e cognome del tecnico)

Iscritto all'Albo degli INGEGNERI  
della Provincia di FIRENZE

DATA 22/9/1969

Firma: *[Signature]*

Catasto dei Fabbricati - Situazione al 17/06/2024 - Comune di PONTASSIEVE (G825) - Foglio 99 - Particella 507 - Subalterno 15 >  
 Firmato DA: ELIABUCCI ELEUTERIO DA: PARTUBAPEC S.P.A. NG CA 3 Serial#: 273eb905234a13a69a9a46b13132972a



**GEOM. DUCCIO LAMI**  
Via Lorenzo Il Magnifico 69, 50129 Firenze  
tel. e fax 055.472473 - duccio.lami@geopec.it

**COMUNE DI  
PONTASSIEVE**

**STATO DI RILIEVO**  
PIANO PRIMO - h 3.00

