



MODULARIO  
F. rg. rend. 498



MINISTERO DELLE FINANZE  
DIREZIONE GENERALE DEL CATASTO E DEI SS.TT.EE.  
**CATASTO EDILIZIO URBANO** (RDL 13-4-1939, n. 652)

MOD. AN (CEU)

LIRE  
805

Planimetria di u.i.u. in Comune di CAMPOBELLO DI MAZARA via REG. MARGHERITA ..... civ. 183

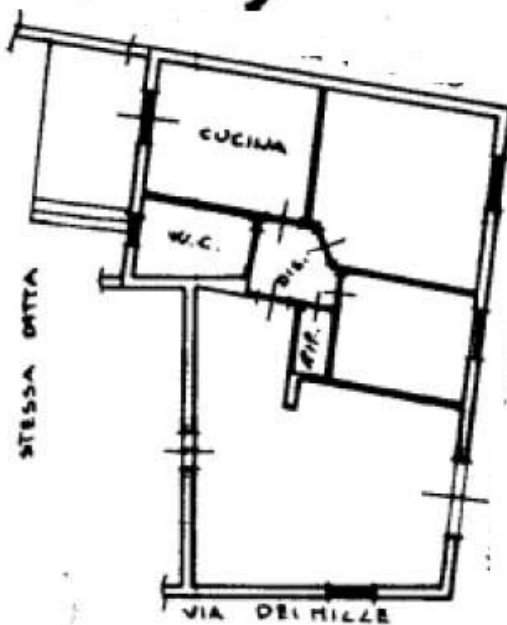

PIANO TERRA  
H = 3,75

ORIENTAMENTO



SCALA DI 1:200

UFFICIO DEL TERRITORIO  
TRAPANI  
PROGETTO P.U.A. - 1999

00048181

Dichiarazione di N.C.

Planimetria in attuazione

Compilata dal GEOM. PETRUZZO

(Titolo, cognome e nome)

SAVERIO

RISERVATO ALL'UFFICIO

177760

Data presentazione: 30/11/2000 - Data: 15/02/2024 - n. T301225 - Richiedente: SPMP LG65R20I035W

Totale schede: 21 - Formato di acquisizione: A4(210x297) - Formato stampato richiesto: A4(210x297)

di cui sub. 4

iscritto all'Albo dei GEOMETRI

della provincia di AVELLINO n. 1051

data 21-XI-2000 Firma Geom. Saverio

input 01  
Catasto dei Fabbricati - Situazione al 15/02/2024 - Comune di CAMPOBELLO DI MAZARA(B521) - < Sez. urbana 001 - Foglio 32 - Particella 410 - Subalterno 4 >  
Firmato DA FRANCESCO BOCCHIA ARBORE: ARBORE CA 3 S.P.A. NG CA 3 Seria #: 6ed4e33e4075ff8f13230b1d42890f85

MODULARIO  
F. rig. rend. 008



MINISTERO DELLE FINANZE  
DIREZIONE GENERALE DEL CATASTO E DEI SS.TT.EE.  
**CATASTO EDILIZIO URBANO** (RDL 13-4-1939, n. 652)

MOD. AN (CEU)

LIRE  
805

Planimetria di u.i.u. in Comune di CAMPOBELLO DI MAZARA Via DEI MILLE ..... civ. 121

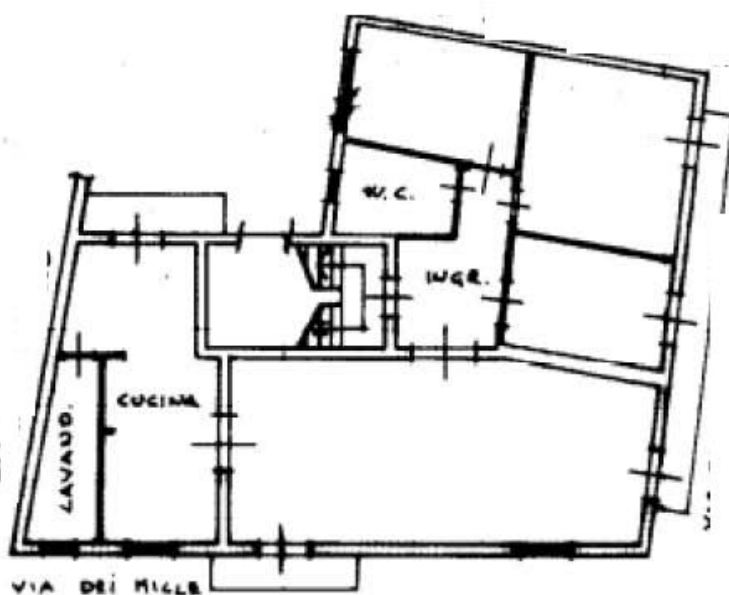

PIANTA PIANO PRIMO  
H = 3.00

UFFICIO DEL TERRITORIO  
TRAPANI  
PROGETTO F.U.A. - 1999

00048199

ORIENTAMENTO



SCALA DI 1:200

Dichiarazione di N.C.   
Il presente in situazione

Compilata dal **GRM. PETRUZZO**  
(Titolo, cognome e nome)  
**SAVERIO**

RISERVATO ALL'UFFICIO

Data presentazione: 30/11/2000 - Data: 15/02/2024 - n. T301227 - Richiedente: SPMLG65R20I035W  
Totale schede: 21 - Formato di acquisizione: A4(210x297) - Formato stampato richiesto: A4(210x297)  
h. 410 sub 5

della provincia di **AGRIGENTO** n. **1051**  
data **21-XI-2000** Firma **Geom. Petruzzo**

177760

Cat. Edilizio Urbanistico - Situazione al 15/02/2024 - Comune di CAMPOBELLO DI MAZARA (B521) - < Sez. urbana 001 - Foglio 32 - Particella 410 - Subaltemo 5 >  
Firmato DITTA **PIRELLA GÖTTSCHE LOWE** stesso Da: ARUBAPE C.S.P.A. NG CA 3 Serie #: 6ed4e33e4075ff0f13230b1d42890f85

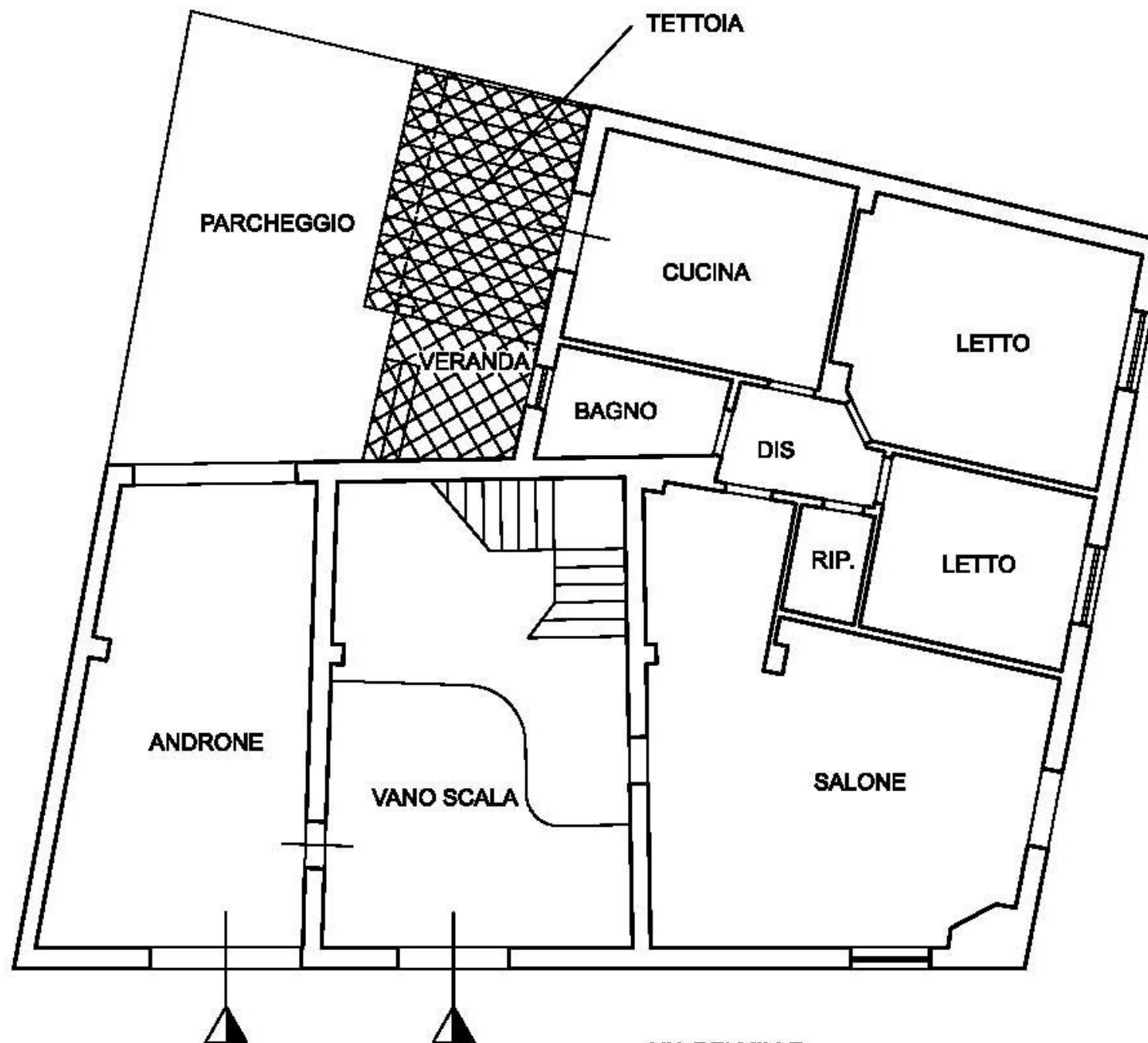

VIA REGINA MARGHERITA

VIA DEI MILLE



OPERE DIFFORMI AL PROGETTO  
AUTORIZZATO



OPERE DIFFORMI AL PROGETTO  
AUTORIZZATO

ALLEGATO N. 21

