

**Appartamento sito al piano terra di un fabbricato più ampio
in Via dei Mille n. 121, ang. Via Regina Margherita, a Campobello di Mazara
iscritto in catasto fabbricati al foglio 6 particella 410 sub 4**



FOTO n° 1: Vista aerea con indicazione dell'ubicazione(Archivio Google earth)



FOTO n° 2: Vista aerea con indicazione dell'ubicazione





FOTO n° 3 Vista del fabbricato da Sud/Est



FOTO n° 4 Vista prospetto su Via dei Mille



FOTO n° 5 Vista prospetto su Via Regina Margherita





FOTO n° 6: Vano scala comune



FOTO n° 7: Vano scala con vista del vano porta accesso all'appartamento



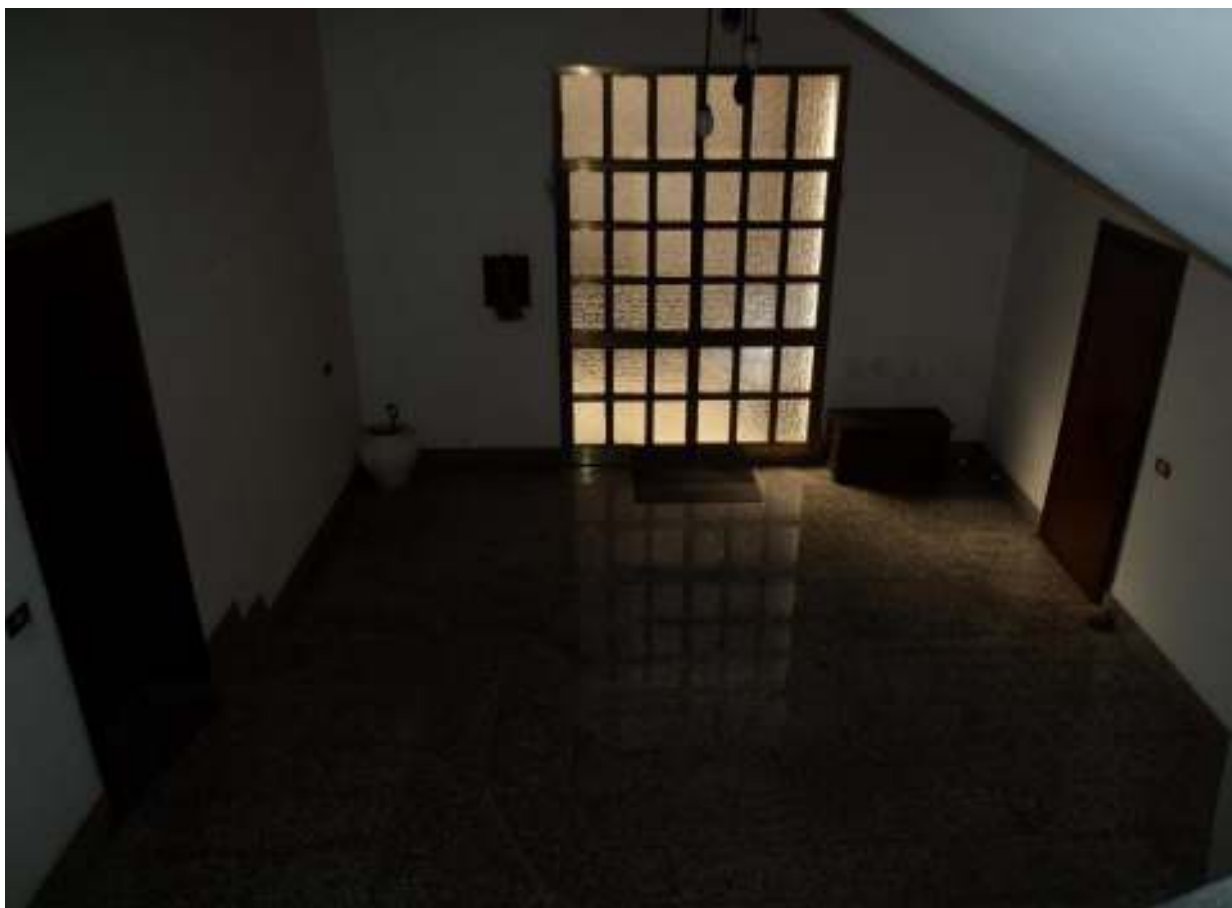

FOTO n° 8: Salone con vista della porta d'ingresso all'appartamento



FOTO n° 9: Salone





FOTO n° 10: Cucina



FOTO n° 11: Camera matrimoniale





FOTO n° 12: Disimpegno



FOTO n° 13: Bagno





FOTO n° 14: Camera singola



FOTO n° 15: Tettoia-veranda abusiva





FOTO n° 16: Androne comune carrabile visto dal parcheggio



FOTO n° 17: Porzione dell'area interna a parcheggio scoperto comune





FOTO n° 18: Vano scala



FOTO n° 19: Torrino scala e lastrico solare





FOTO n° 20: Lastrico solare



FOTO n° 21: Stato di fatto dei rivestimenti del torrino scala





FOTO n° 22: Lesioni sugli intonaci interni del torrino scala



LOTTO N. 2

**Appartamento sito al piano primo di un fabbricato più ampio in
Via dei Mille n. 121, ang. Via Regina Margherita, a Campobello di Mazara
iscritto in catasto fabbricati al foglio 6 particella 410 sub 5**



FOTO n° 1: Vista aerea con indicazione dell'ubicazione del fabbricato
(Archivio Google earth)



FOTO n° 2: Vista aerea con indicazione dell'ubicazione del fabbricato





FOTO n° 3 Vista del fabbricato da Sud/Est



FOTO n° 4 Vista prospetto su Via dei Mille



FOTO n° 5 Vista prospetto su Via Regina Margherita





FOTO n° 6: Vano scala comune



FOTO n° 7: Vano scala comune



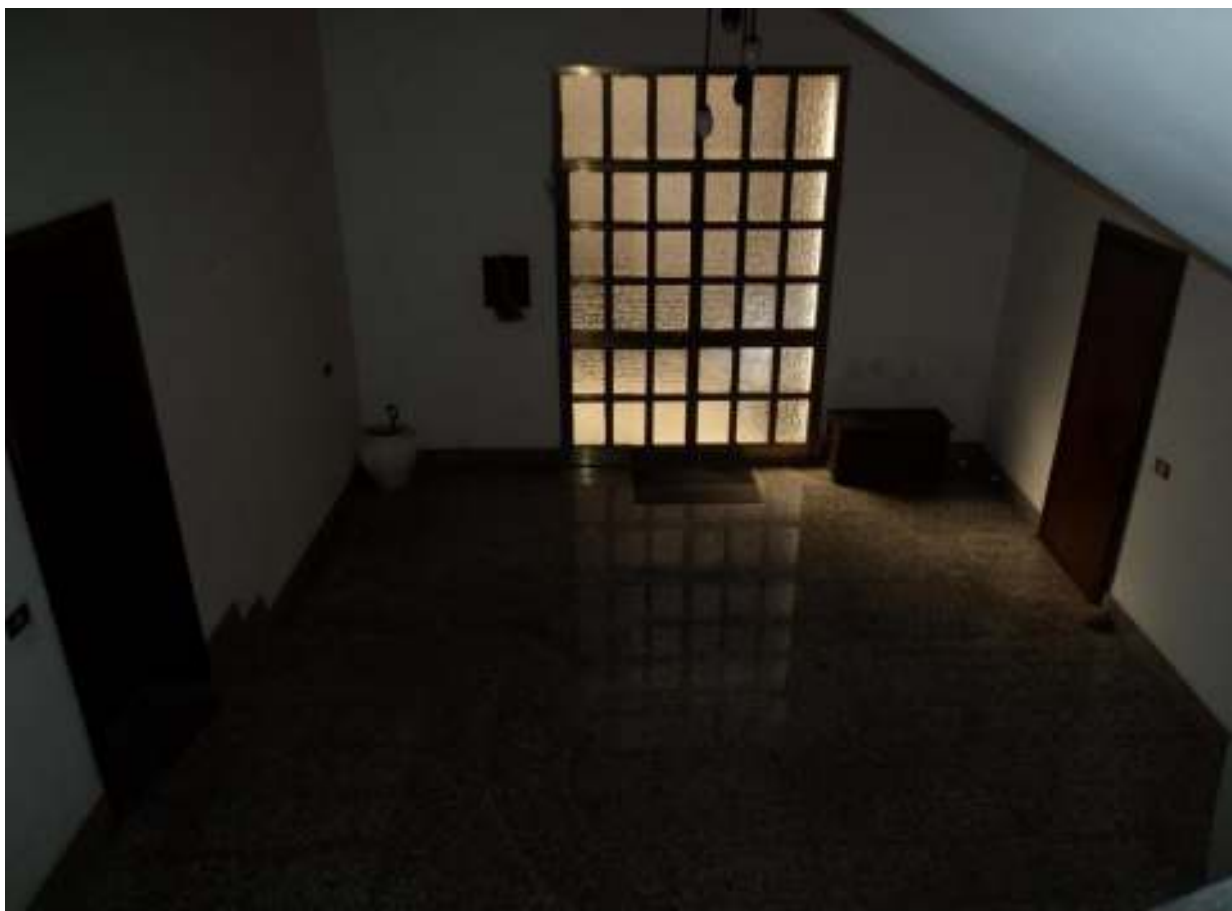

FOTO n° 8: Ingresso all'appartamento dal vano scala comune



FOTO n° 9: Salone con vista dell'ingresso all'appartamento





FOTO n° 10: Salone



FOTO n° 11: Soggiorno (ampliamento abusivo)





FOTO n° 12: Ingresso



FOTO n° 13: Camera matrimoniale





FOTO n° 14: Camera singola



FOTO n° 15: WC



FOTO n° 16: Bagno





FOTO n° 17: Studio



FOTO n° 18: Drone comune visto dall'area a parcheggio





FOTO n° 19: Porzione dell'area interna a parcheggio comune



FOTO n° 20: Torrino scala e lastrico solare





FOTO n° 21: Lastrico solare



FOTO n° 22: Stato d'uso dei rivestimenti del torrino scala





FOTO n° 23: Lesioni sugli intonaci interni del torrino scala



FOTO n° 24: Stato di manutenzione del balcone su Via dei Mille





FOTO n° 25: Stato di manutenzione del balcone su Via Regina Margherita (difformità urbanistica e strutturale)



FOTO n° 26: Balcone interno abusivo





FOTO n° 27: Balcone interno abusivo



FOTO n° 28: Apertura esterna difforme al progetto

