

**Agenzia del Territorio
CATASTO FABBRICATI
Ufficio Provinciale di
Lodi**

Dichiarazione protocollo n. LO0010290 del 16/02/2009

Planimetria di u.i.u. in Comune di San Rocco Al Porto

Via Iv Novembre

civ. SC

Identificativi Catastali:

Sezione:

Foglio: 26

Particella: 761

Subalterno: 2

Compilata da:

Cavalloni Giorgio

Iscritto all'albo:

Geometri

Prov. Piacenza

N. 980

Scheda n. 1

Scala 1:200

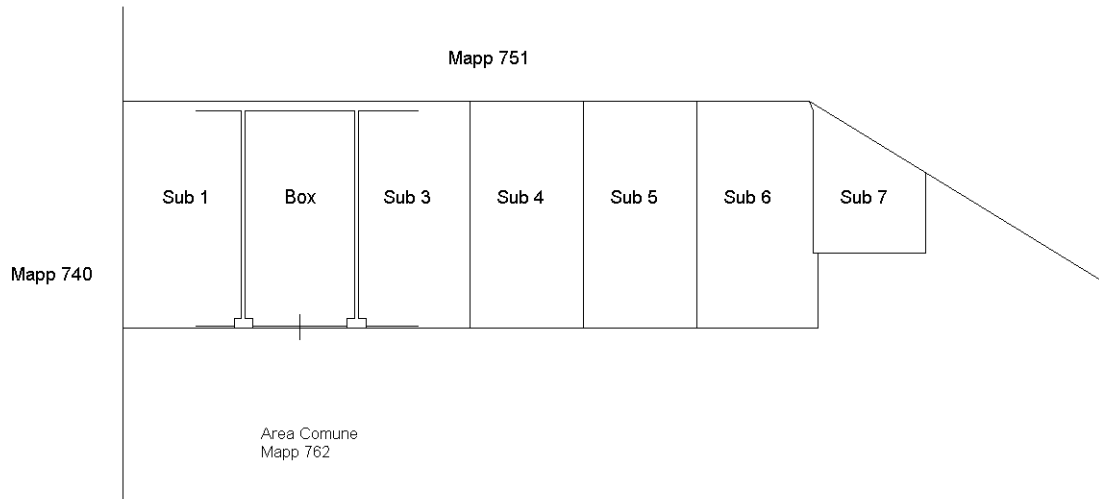

**Piano Terra
Hm=260**



NORD

Ultima planimetria in atti

**Agenzia del Territorio
CATASTO FABBRICATI
Ufficio Provinciale di
Lodi**

Dichiarazione protocollo n. LO0010290 del 16/02/2009

Planimetria di u.i.u. in Comune di San Rocco Al Porto

Via Iv Novembre

civ. SC

Identificativi Catastali:

Sezione:

Foglio: 26

Particella: 761

Subalterno: 3

Compilata da:

Cavalloni Giorgio

Iscritto all'albo:

Geometri

Prov. Piacenza

N. 980

Scheda n. 1

Scala 1:200

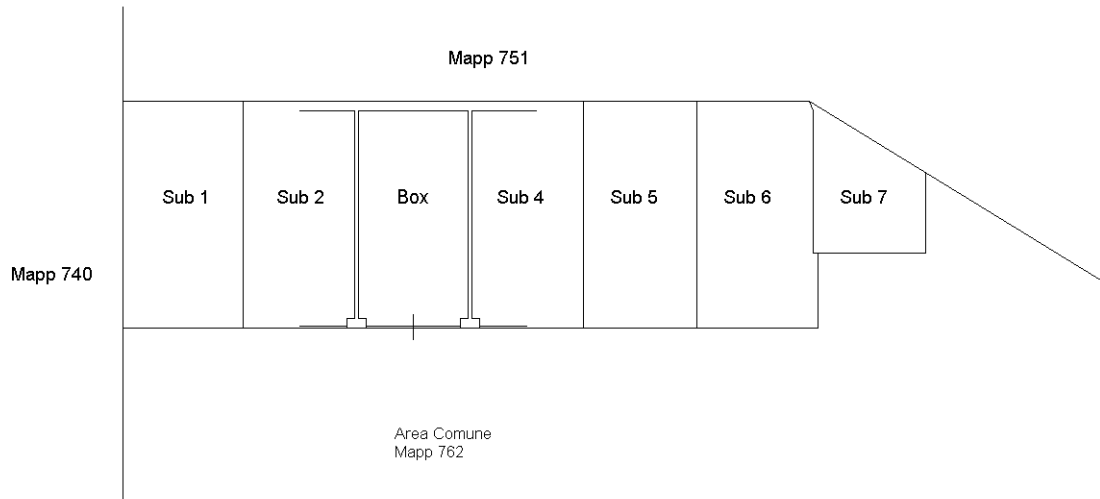

**Piano Terra
Hm=260**



NORD

Ultima planimetria in atti

**Agenzia del Territorio
CATASTO FABBRICATI
Ufficio Provinciale di
Lodi**

Dichiarazione protocollo n. LO0010290 del 16/02/2009

Planimetria di u.i.u. in Comune di San Rocco Al Porto

Via Iv Novembre

civ. SC

Identificativi Catastali:

Sezione:

Foglio: 26

Particella: 761

Subalterno: 4

Compilata da:

Cavalloni Giorgio

Iscritto all'albo:

Geometri

Prov. Piacenza

N. 980

Scheda n. 1

Scala 1:200

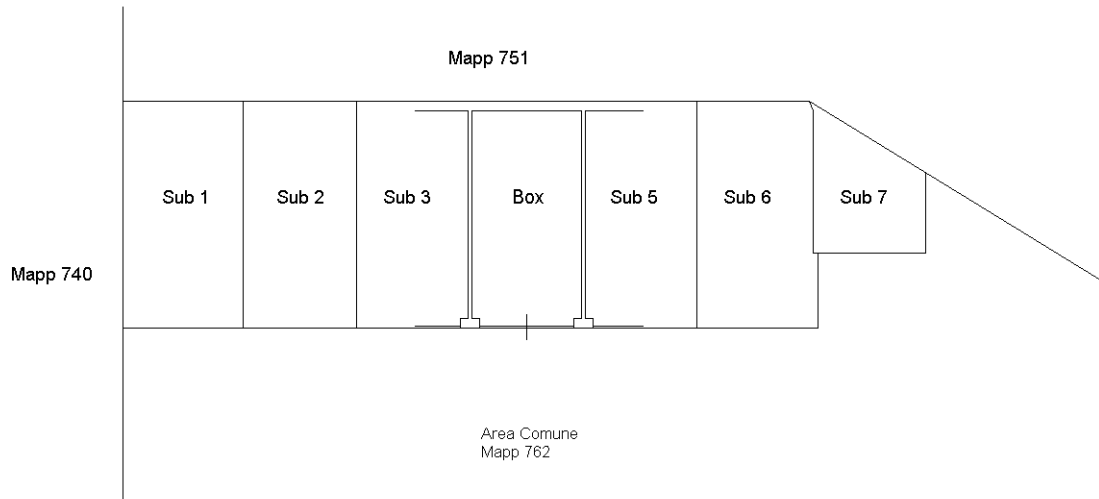

**Piano Terra
Hm=260**



NORD

Ultima planimetria in atti

**Agenzia del Territorio
CATASTO FABBRICATI
Ufficio Provinciale di
Lodi**

Dichiarazione protocollo n. LO0010290 del 16/02/2009

Planimetria di u.i.u. in Comune di San Rocco Al Porto

Via Iv Novembre

civ. SC

Identificativi Catastali:

Sezione:

Foglio: 26

Particella: 761

Subalterno: 5

Compilata da:

Cavalloni Giorgio

Iscritto all'albo:

Geometri

Prov. Piacenza

N. 980

Scheda n. 1

Scala 1:200

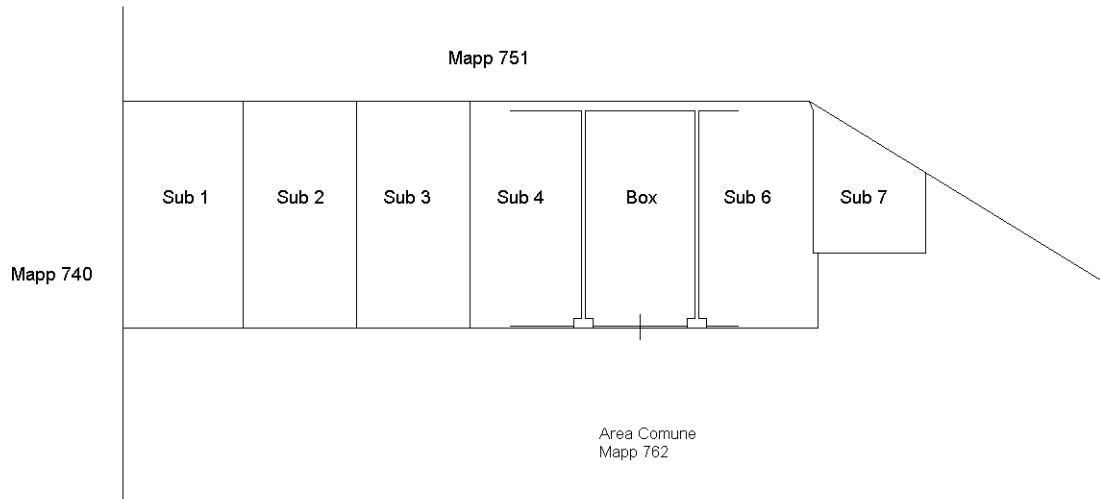

**Piano Terra
Hm=260**



NORD

Ultima planimetria in atti

**Agenzia del Territorio
CATASTO FABBRICATI
Ufficio Provinciale di
Lodi**

Dichiarazione protocollo n. LO0010290 del 16/02/2009

Planimetria di u.i.u. in Comune di San Rocco Al Porto

Via Iv Novembre

civ. SC

Identificativi Catastali:

Sezione:
Foglio: 26
Particella: 761
Subalterno: 6

Compilata da:
Cavalloni Giorgio
Iscritto all'albo:
Geometri

Prov. Piacenza

N. 980

Scheda n. 1

Scala 1:200

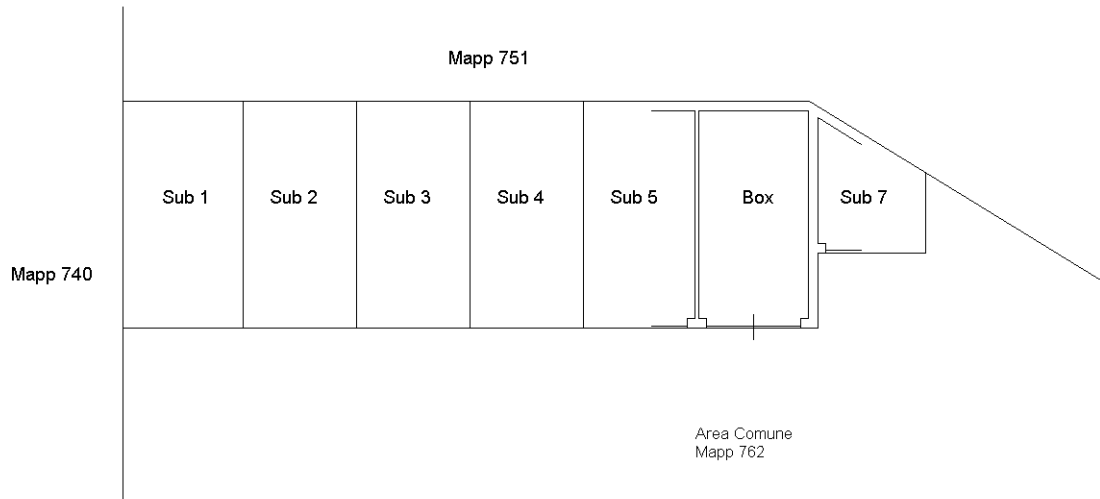

**Piano Terra
Hm=260**



NORD

Ultima planimetria in atti

**Agenzia del Territorio
CATASTO FABBRICATI
Ufficio Provinciale di
Lodi**

Dichiarazione protocollo n. LO0010290 del 16/02/2009

Planimetria di u.i.u. in Comune di San Rocco Al Porto

Via Iv Novembre

civ. SC

Identificativi Catastali:

Sezione:

Foglio: 26

Particella: 761

Subalterno: 7

Compilata da:

Cavalloni Giorgio

Iscritto all'albo:

Geometri

Prov. Piacenza

N. 980

Scheda n. 1

Scala 1:200

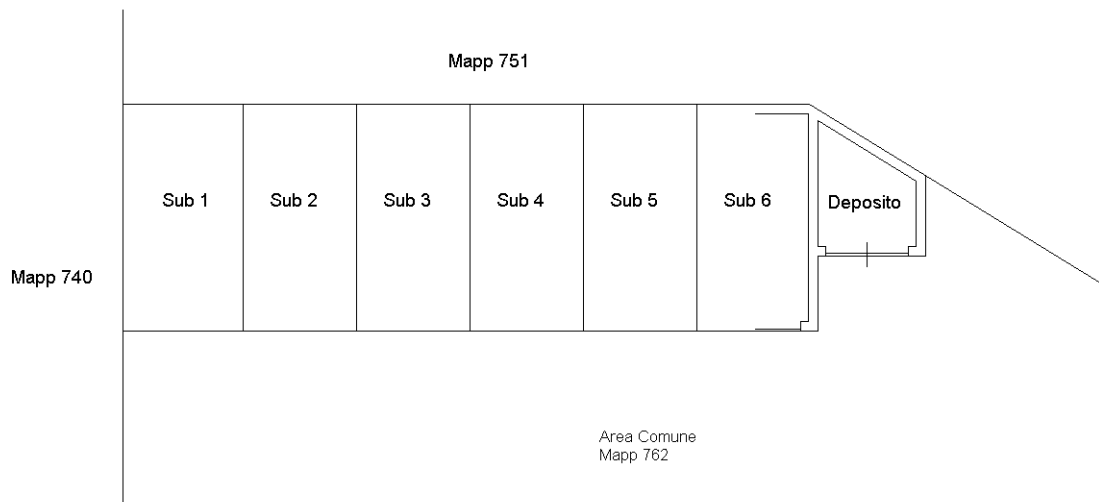

**Piano Terra
Hm=260**



NORD

Ultima planimetria in atti

**Agenzia del Territorio
CATASTO FABBRICATI
Ufficio Provinciale di
Lodi**

Dichiarazione protocollo n. LO0010290 del 16/02/2009

Planimetria di u.i.u. in Comune di San Rocco Al Porto

Via Iv Novembre

civ. SC

Identificativi Catastali:

Sezione:
Foglio: 26
Particella: 763
Subalterno: 6

Compilata da:
Cavalloni Giorgio
Iscritto all'albo:
Geometri

Prov. Piacenza

N. 980

Scheda n. 1

Scala 1:200

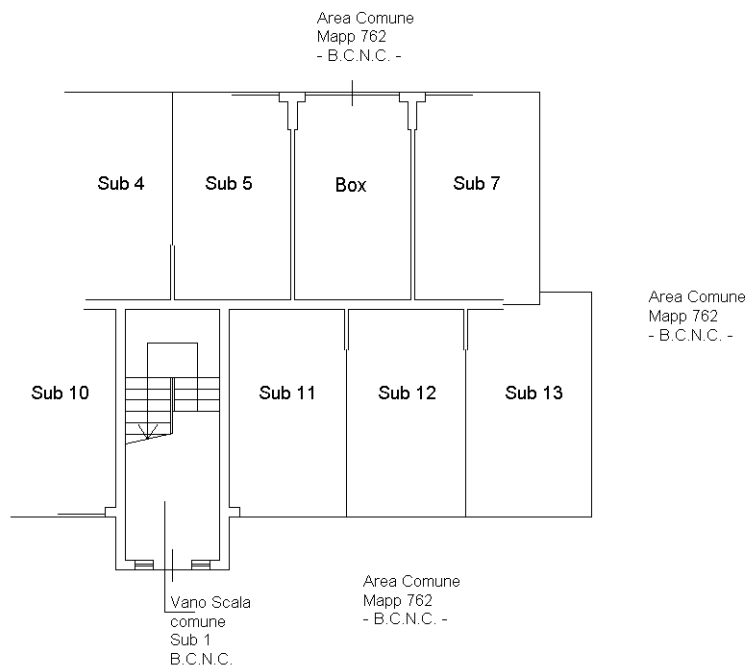

**Piano Terra
H=280**



NORD

Ultima planimetria in atti

**Agenzia del Territorio
CATASTO FABBRICATI
Ufficio Provinciale di
Lodi**

Dichiarazione protocollo n. LO0010290 del 16/02/2009

Planimetria di u.i.u. in Comune di San Rocco Al Porto

Via Iv Novembre

civ. SC

Identificativi Catastali:

Sezione:

Foglio: 26

Particella: 763

Subalterno: 7

Compilata da:

Cavalloni Giorgio

Iscritto all'albo:

Geometri

Prov. Piacenza

N. 980

Scheda n. 1

Scala 1:200

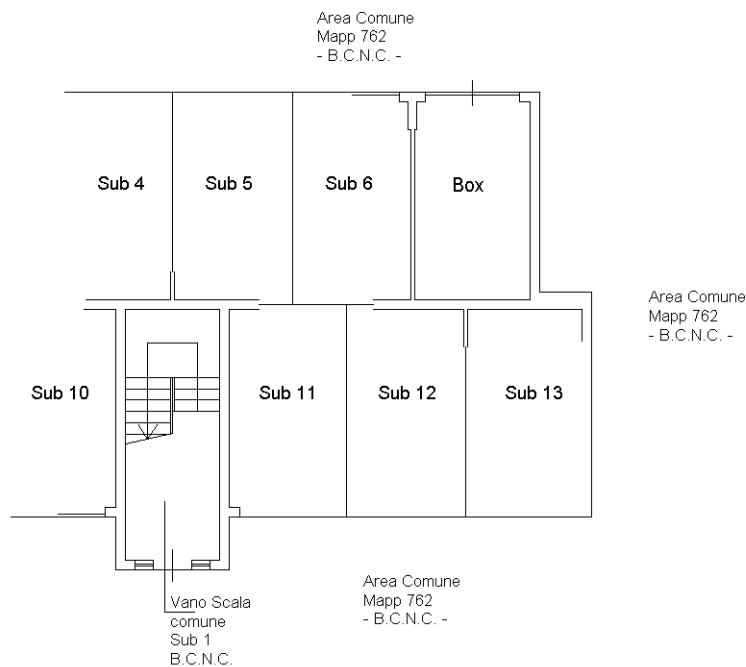

**Piano Terra
H=280**

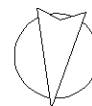

NORD

Ultima planimetria in atti

**Agenzia del Territorio
CATASTO FABBRICATI
Ufficio Provinciale di
Lodi**

Dichiarazione protocollo n. LO0010290 del 16/02/2009

Planimetria di u.i.u. in Comune di San Rocco Al Porto

Via Iv Novembre

civ. SC

Identificativi Catastali:

Sezione:
Foglio: 26
Particella: 763
Subalterno: 8

Compilata da:
Cavalloni Giorgio
Iscritto all'albo:
Geometri

Prov. Piacenza

N. 980

Scheda n. 1

Scala 1:200

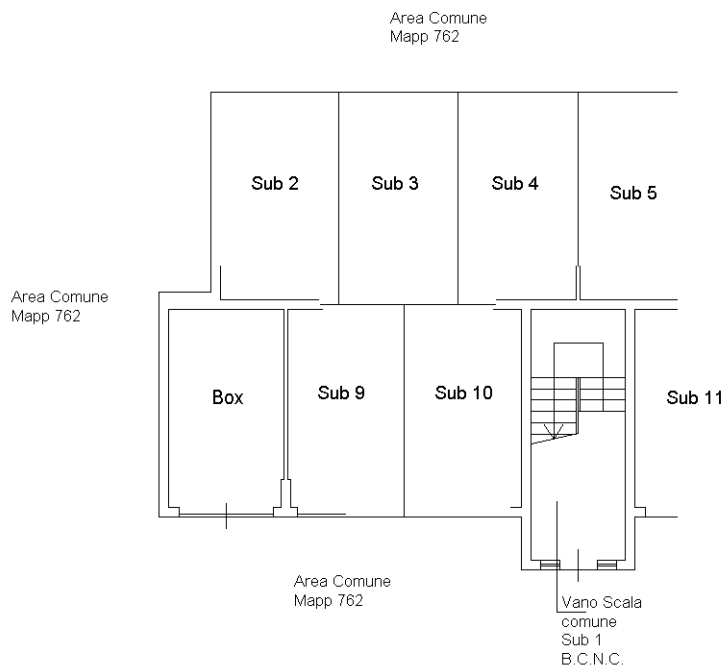

**Piano Terra
H=280**



NORD

Ultima planimetria in atti

**Agenzia del Territorio
CATASTO FABBRICATI
Ufficio Provinciale di
Lodi**

Dichiarazione protocollo n. LO0010290 del 16/02/2009

Planimetria di u.i.u. in Comune di San Rocco Al Porto

Via Iv Novembre

civ. SC

Identificativi Catastali:

Sezione:
Foglio: 26
Particella: 763
Subalterno: 9

Compilata da:
Cavalloni Giorgio
Iscritto all'albo:
Geometri

Prov. Piacenza

N. 980

Scheda n. 1

Scala 1:200

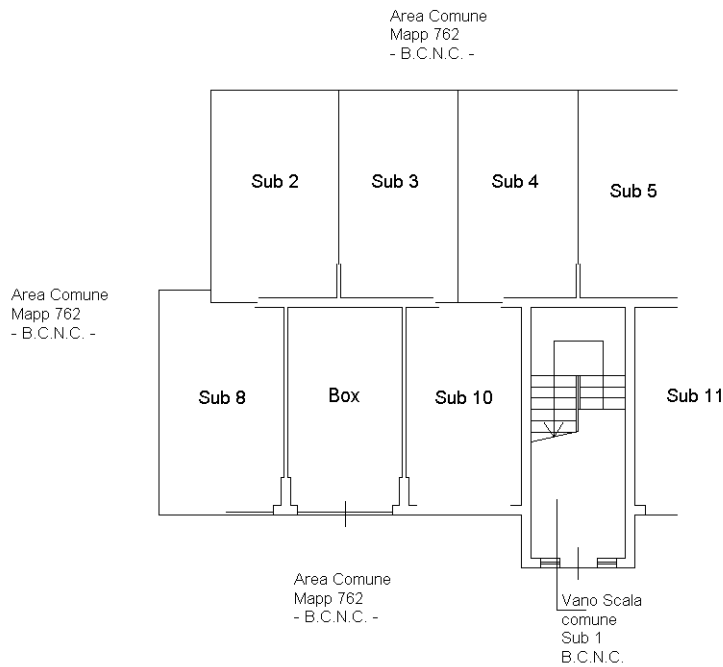

**Piano Terra
H=280**



NORD

Ultima planimetria in atti

Catasto dei Fabbricati - Situazione al 19/01/2022 - Comune di SAN ROCCO AL PORTO (1140) - < Foglio: 26 - Particella: 763 - Subalterno: 9 >
VIA IV NOVEMBRE n. SC piano: T;

**Agenzia del Territorio
CATASTO FABBRICATI
Ufficio Provinciale di
Lodi**

Dichiarazione protocollo n. LO0010290 del 16/02/2009

Planimetria di u.i.u. in Comune di San Rocco Al Porto

Via Iv Novembre

civ. SC

Identificativi Catastali:

Sezione:

Foglio: 26

Particella: 763

Subalterno: 10

Compilata da:

Cavalloni Giorgio

Iscritto all'albo:

Geometri

Prov. Piacenza

N. 980

Scheda n. 1

Scala 1:200

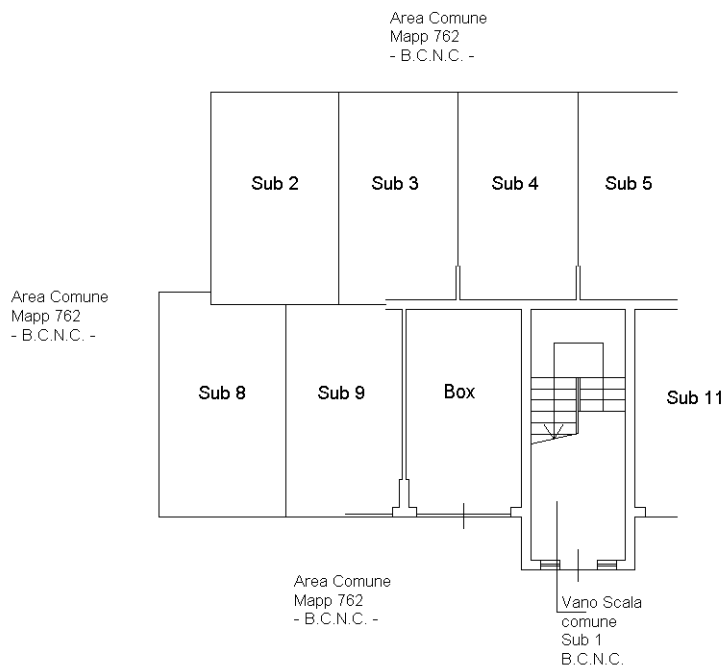

**Piano Terra
H=280**



NORD

Ultima planimetria in atti

Catasto dei Fabbricati - Situazione al 19/01/2022 - Comune di SAN ROCCO AL PORTO (1140) - < Foglio: 26 - Particella: 763 - Subalterno: 10 >
VIA IV NOVEMBRE n. SC piano: T;

**Agenzia del Territorio
CATASTO FABBRICATI
Ufficio Provinciale di
Lodi**

Dichiarazione protocollo n. LO0010290 del 16/02/2009

Planimetria di u.i.u. in Comune di San Rocco Al Porto

Via Iv Novembre

civ. SC

Identificativi Catastali:

Sezione:
Foglio: 26
Particella: 763
Subalterno: 11

Compilata da:
Cavalloni Giorgio
Iscritto all'albo:
Geometri

Prov. Piacenza

N. 980

Scheda n. 1

Scala 1:200

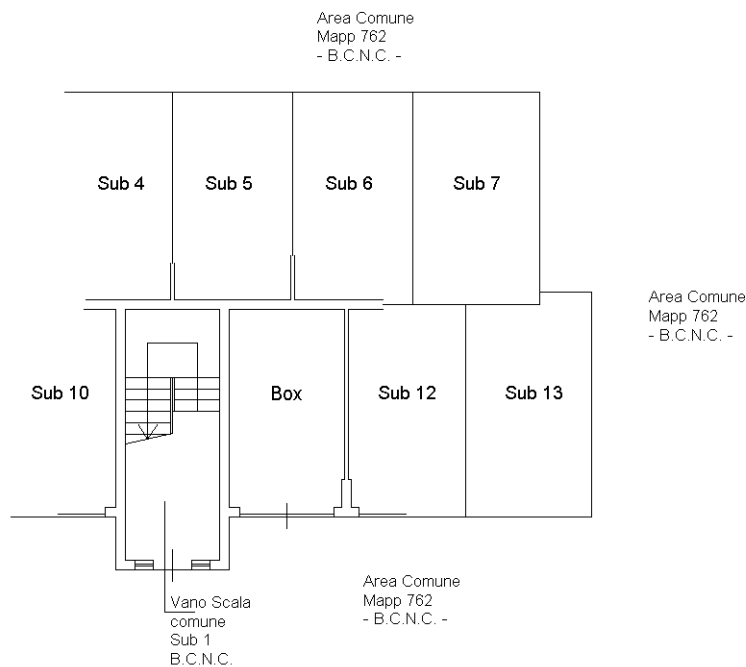

**Piano Terra
H=280**



NORD

Ultima planimetria in atti

**Agenzia del Territorio
CATASTO FABBRICATI
Ufficio Provinciale di
Lodi**

Dichiarazione protocollo n. LO0010290 del 16/02/2009

Planimetria di u.i.u. in Comune di San Rocco Al Porto

Via Iv Novembre

civ. SC

Identificativi Catastali:

Sezione:

Foglio: 26

Particella: 763

Subalterno: 12

Compilata da:

Cavalloni Giorgio

Iscritto all'albo:

Geometri

Prov. Piacenza

N. 980

Scheda n. 1

Scala 1:200

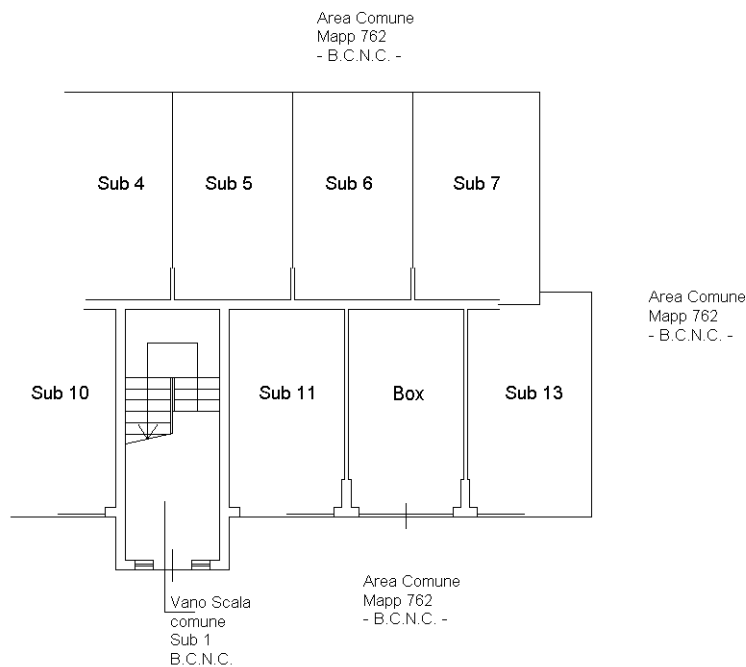

**Piano Terra
H=280**



NORD

Ultima planimetria in atti

Catasto dei Fabbricati - Situazione al 19/01/2022 - Comune di SAN ROCCO AL PORTO (1140) - < Foglio: 26 - Particella: 763 - Subalterno: 12 >
VIA IV NOVEMBRE n. SC piano: T;

**Agenzia del Territorio
CATASTO FABBRICATI
Ufficio Provinciale di
Lodi**

Dichiarazione protocollo n. LO0010290 del 16/02/2009

Planimetria di u.i.u. in Comune di San Rocco Al Porto

Via Iv Novembre

civ. SC

Identificativi Catastali:

Sezione:

Foglio: 26

Particella: 763

Subalterno: 13

Compilata da:

Cavalloni Giorgio

Iscritto all'albo:

Geometri

Prov. Piacenza

N. 980

Scheda n. 1

Scala 1:200

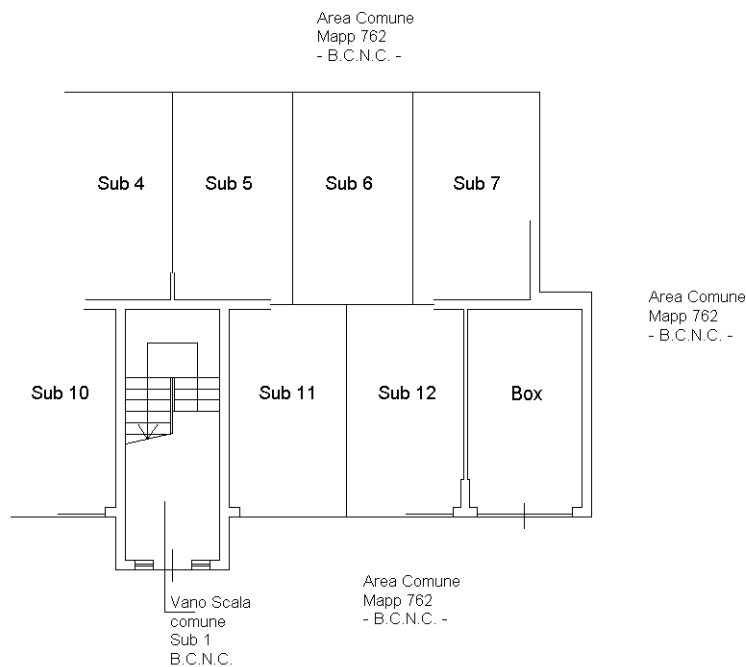

**Piano Terra
H=280**

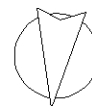

NORD

Ultima planimetria in atti

Catasto dei Fabbricati - Situazione al 19/01/2022 - Comune di SAN ROCCO AL PORTO (1140) - < Foglio: 26 - Particella: 763 - Subalterno: 13 >
VIA IV NOVEMBRE n. SC piano: T;

**Agenzia del Territorio
CATASTO FABBRICATI
Ufficio Provinciale di
Lodi**

Dichiarazione protocollo n. LO0010290 del 16/02/2009

Planimetria di u.i.u. in Comune di San Rocco Al Porto

Via Iv Novembre

civ. SC

Identificativi Catastali:

Sezione:
Foglio: 26
Particella: 763
Subalterno: 16

Compilata da:
Cavalloni Giorgio
Iscritto all'albo:
Geometri

Prov. Piacenza

N. 980

Scheda n. 1

Scala 1:200

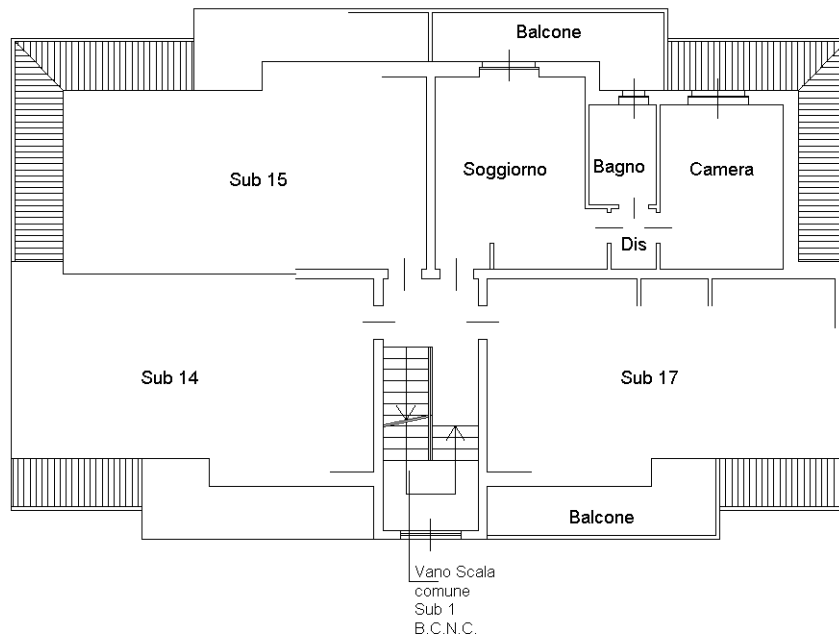

**Piano Primo
H=280**



NORD

Ultima planimetria in atti

Catasto dei Fabbricati - Situazione al 19/01/2022 - Comune di SAN ROCCO AL PORTO (1140) - < Foglio: 26 - Particella: 763 - Subalterno: 16 >
VIA IV NOVEMBRE n. SC piano: 1;

**Agenzia del Territorio
CATASTO FABBRICATI
Ufficio Provinciale di
Lodi**

Dichiarazione protocollo n. LO0010290 del 16/02/2009

Planimetria di u.i.u. in Comune di San Rocco Al Porto

Via Iv Novembre

civ. SC

Identificativi Catastali:

Sezione:
Foglio: 26
Particella: 763
Subalterno: 17

Compilata da:
Cavalloni Giorgio
Iscritto all'albo:
Geometri

Prov. Piacenza

N. 980

Scheda n. 1

Scala 1:200

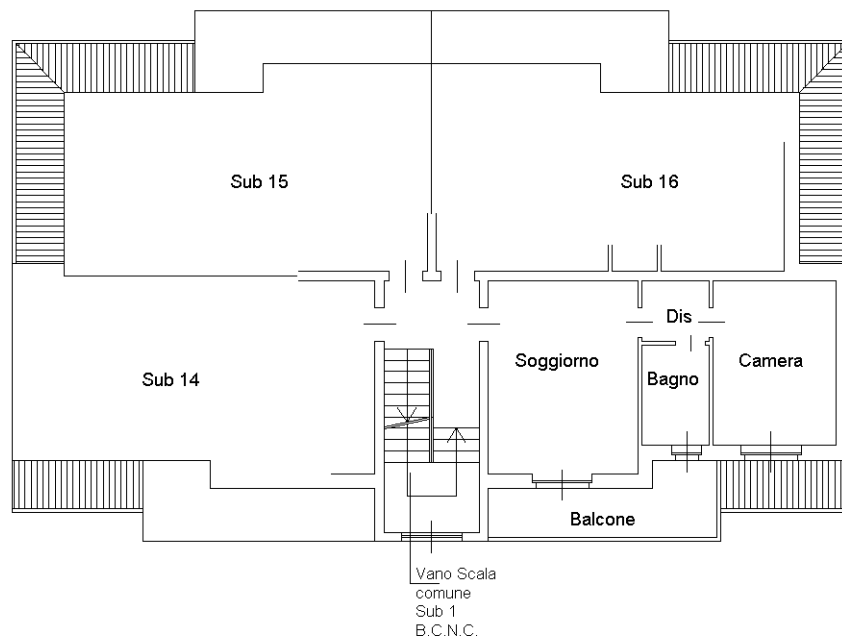

**Piano Primo
H=280**

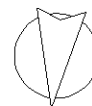

NORD

Ultima planimetria in atti

**Agenzia del Territorio
CATASTO FABBRICATI
Ufficio Provinciale di
Lodi**

Dichiarazione protocollo n. LO0010290 del 16/02/2009

Planimetria di u.i.u. in Comune di San Rocco Al Porto

Via Iv Novembre

civ. SC

Identificativi Catastali:

Sezione:

Foglio: 26

Particella: 763

Subalterno: 20

Compilata da:

Cavalloni Giorgio

Iscritto all'albo:

Geometri

Prov. Piacenza

N. 980

Scheda n. 1

Scala 1:200

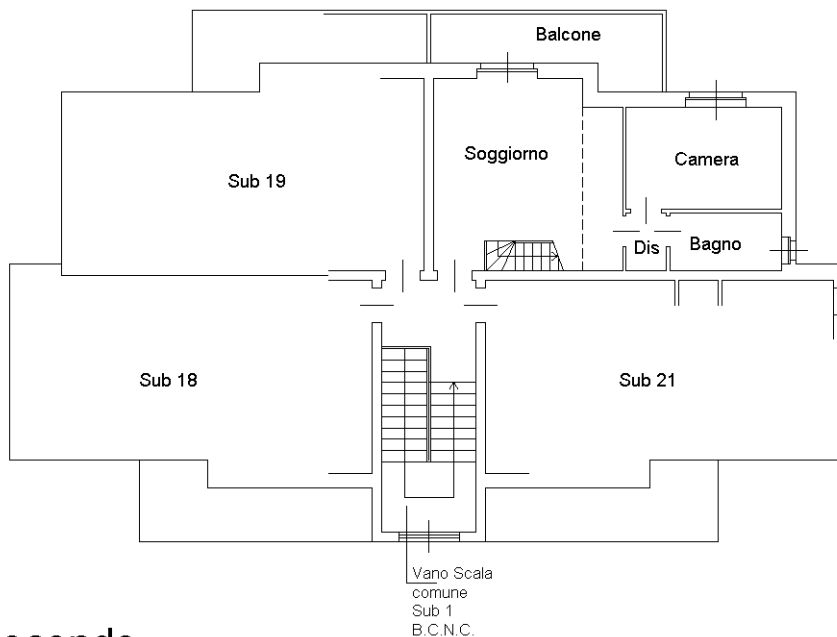

**Piano Secondo
H=270**

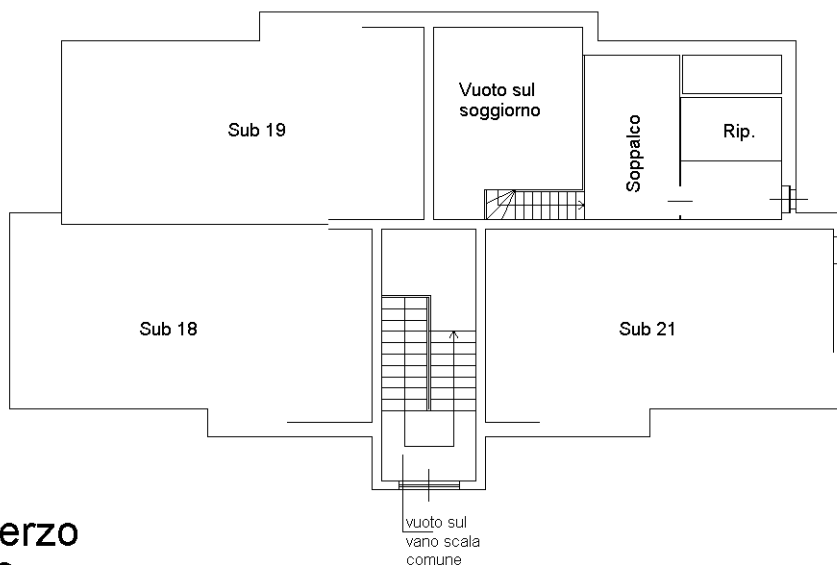

**Piano Terzo
Hm=220**

Ultima planimetria in atti



NORD

Catasto dei Fabbricati - Situazione al 19/01/2022 - Comune di SAN ROCCO AL PORTO (1140) - < Foglio: 26 - Particella: 763 - Subalterno: 20 >
VIA IV NOVEMBRE n. SC piano: 2-3;

**Agenzia del Territorio
CATASTO FABBRICATI
Ufficio Provinciale di
Lodi**

Dichiarazione protocollo n. LO0010290 del 16/02/2009

Planimetria di u.i.u. in Comune di San Rocco Al Porto

Via Iv Novembre

civ. SC

Identificativi Catastali:

Sezione:

Foglio: 26

Particella: 763

Subalterno: 21

Compilata da:

Cavalloni Giorgio

Iscritto all'albo:

Geometri

Prov. Piacenza

N. 980

Scheda n. 1

Scala 1:200

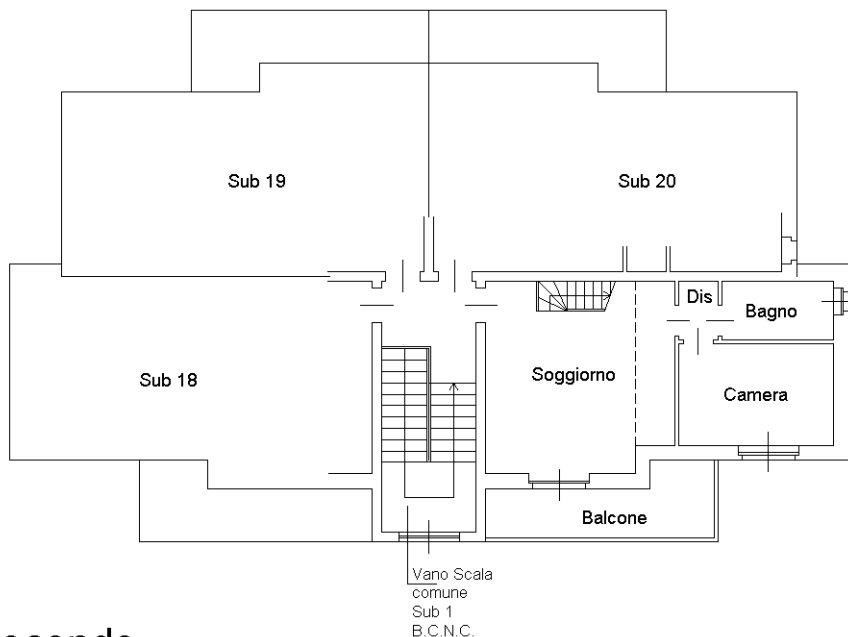

**Piano Secondo
H=270**

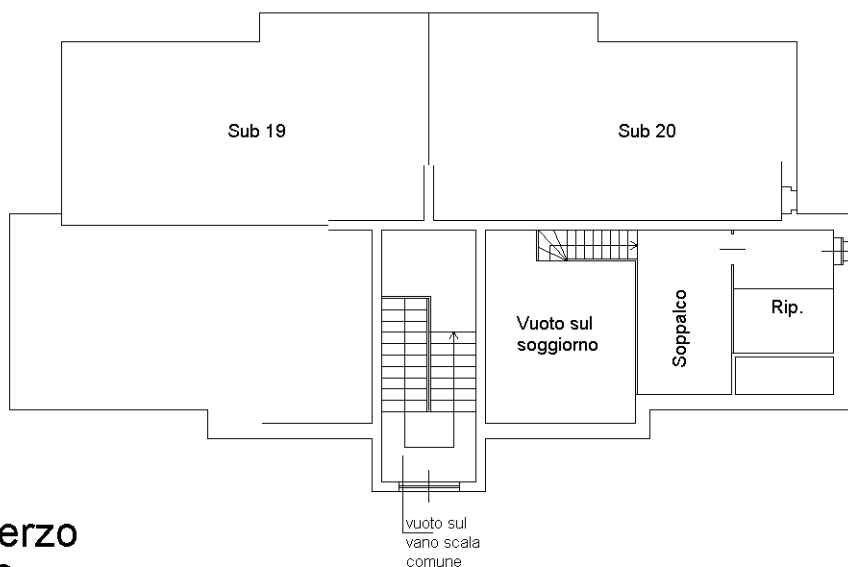

**Piano Terzo
Hm=220**

Ultima planimetria in atti



NORD

Catasto dei Fabbricati - Situazione al 19/01/2022 - Comune di SAN ROCCO AL PORTO (1140) - < Foglio: 26 - Particella: 763 - Subalterno: 21 >
VIA IV NOVEMBRE n. SC piano: 2-3;

**Agenzia del Territorio
CATASTO FABBRICATI
Ufficio Provinciale di
Lodi**

Dichiarazione protocollo n. LO0010290 del 16/02/2009

Planimetria di u.i.u. in Comune di San Rocco Al Porto

Via Iv Novembre

civ. SC

Identificativi Catastali:

Sezione:
Foglio: 26
Particella: 764
Subalterno: 4

Compilata da:
Cavalloni Giorgio
Iscritto all'albo:
Geometri

Prov. Piacenza

N. 980

Scheda n. 1

Scala 1:200

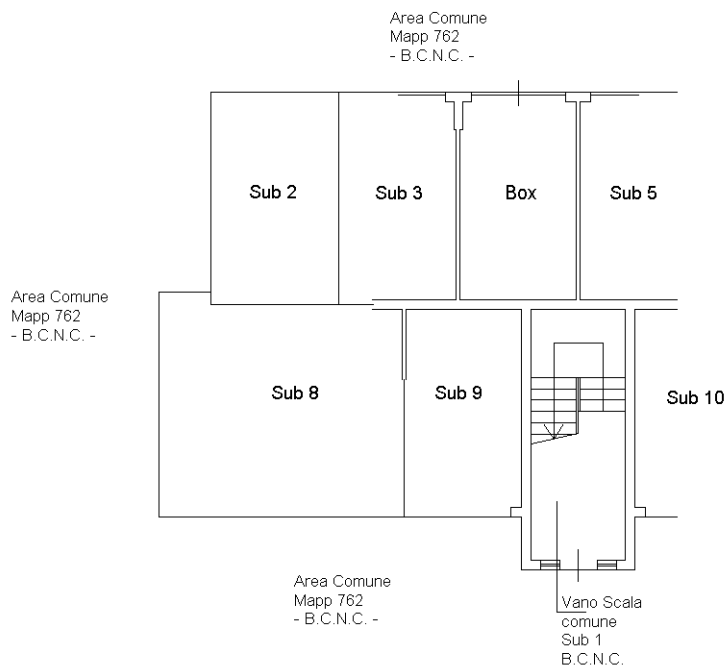

**Piano Terra
H=280**



NORD

Ultima planimetria in atti

**Agenzia del Territorio
CATASTO FABBRICATI
Ufficio Provinciale di
Lodi**

Dichiarazione protocollo n. LO0010290 del 16/02/2009

Planimetria di u.i.u. in Comune di San Rocco Al Porto

Via Iv Novembre

civ. SC

Identificativi Catastali:

Sezione:
Foglio: 26
Particella: 764
Subalterno: 7

Compilata da:
Cavalloni Giorgio
Iscritto all'albo:
Geometri

Prov. Piacenza

N. 980

Scheda n. 1

Scala 1:200

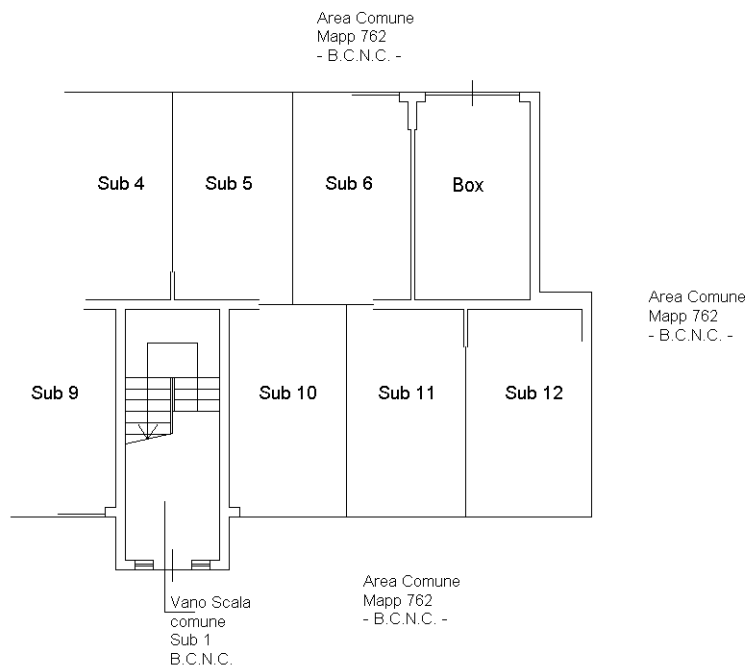

**Piano Terra
H=280**



NORD

Ultima planimetria in atti

**Agenzia del Territorio
CATASTO FABBRICATI
Ufficio Provinciale di
Lodi**

Dichiarazione protocollo n. LO0010290 del 16/02/2009

Planimetria di u.i.u. in Comune di San Rocco Al Porto

Via Iv Novembre

civ. SC

Identificativi Catastali:

Sezione:

Foglio: 26

Particella: 764

Subalterno: 10

Compilata da:

Cavalloni Giorgio

Iscritto all'albo:

Geometri

Prov. Piacenza

N. 980

Scheda n. 1

Scala 1:200

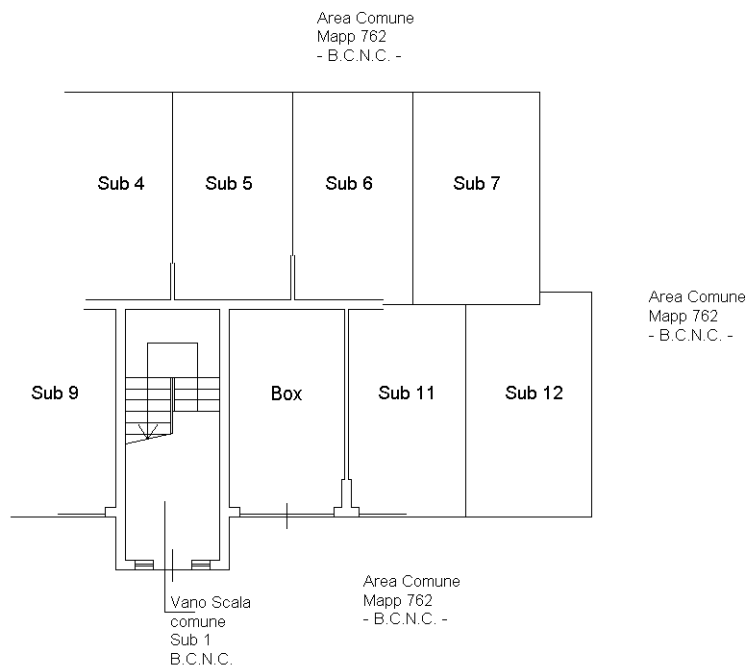

**Piano Terra
H=280**

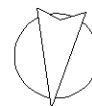

NORD

Ultima planimetria in atti

**Agenzia del Territorio
CATASTO FABBRICATI
Ufficio Provinciale di
Lodi**

Dichiarazione protocollo n. LO0010290 del 16/02/2009

Planimetria di u.i.u. in Comune di San Rocco Al Porto

Via Iv Novembre

civ. SC

Identificativi Catastali:

Sezione:
Foglio: 26
Particella: 764
Subalterno: 16

Compilata da:
Cavalloni Giorgio
Iscritto all'albo:
Geometri

Prov. Piacenza

N. 980

Scheda n. 1

Scala 1:200

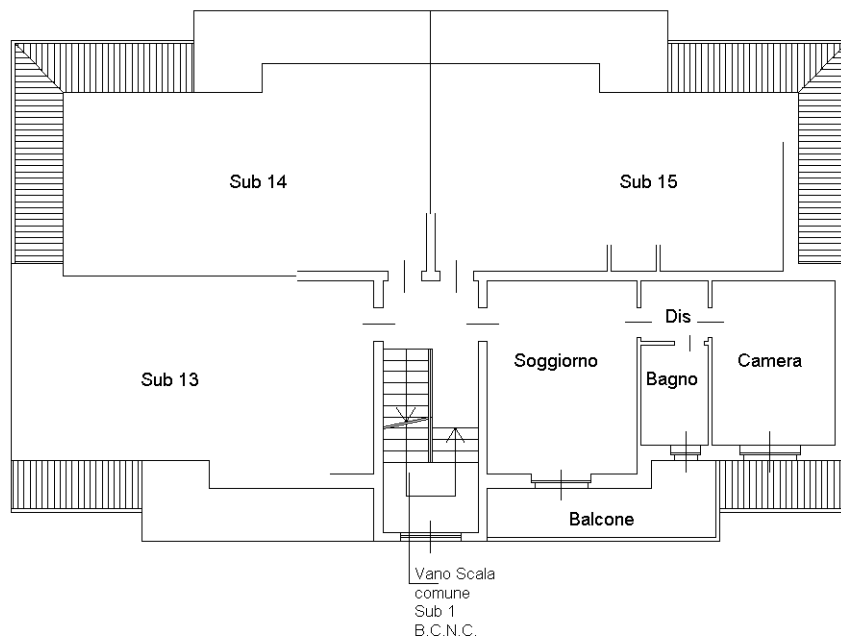

**Piano Primo
H=280**

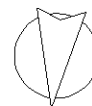

NORD

Ultima planimetria in atti

**Agenzia del Territorio
CATASTO FABBRICATI
Ufficio Provinciale di
Lodi**

Dichiarazione protocollo n. LO0010290 del 16/02/2009

Planimetria di u.i.u. in Comune di San Rocco Al Porto

Via Iv Novembre

civ. SC

Identificativi Catastali:

Sezione:

Foglio: 26

Particella: 764

Subalterno: 20

Compilata da:

Cavalloni Giorgio

Iscritto all'albo:

Geometri

Prov. Piacenza

N. 980

Scheda n. 1

Scala 1:200

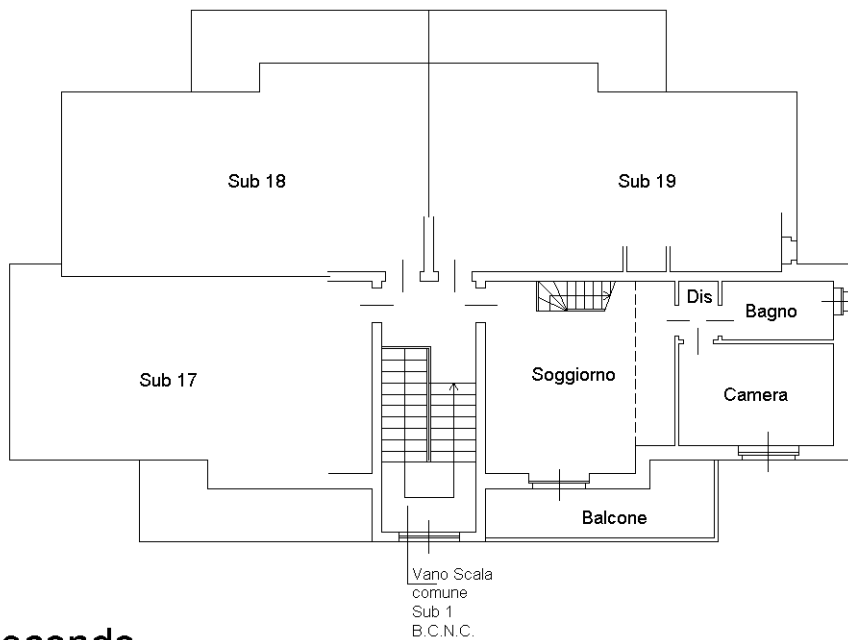

**Piano Secondo
H=270**

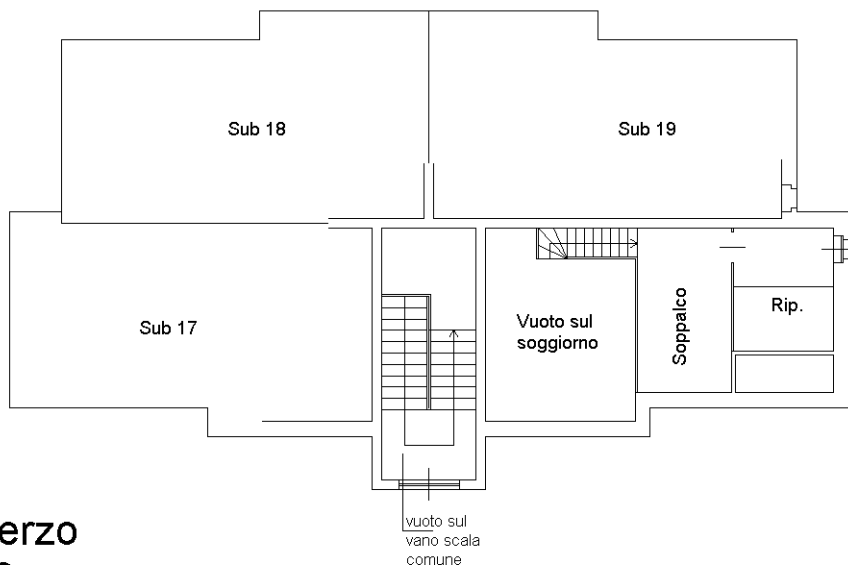

**Piano Terzo
Hm=220**

Ultima planimetria in atti



NORD

Catasto dei Fabbricati - Situazione al 19/01/2022 - Comune di SAN ROCCO AL PORTO (1140) - < Foglio: 26 - Particella: 764 - Subalterno: 20 >
VIA IV NOVEMBRE n. SC piano: 2-3;

**Agenzia del Territorio
CATASTO FABBRICATI
Ufficio Provinciale di
Lodi**

Dichiarazione protocollo n. LO0010290 del 16/02/2009

Planimetria di u.i.u. in Comune di San Rocco Al Porto

Via Iv Novembre

civ. SC

Identificativi Catastali:

Sezione:

Foglio: 26

Particella: 765

Subalterno: 10

Compilata da:

Cavalloni Giorgio

Iscritto all'albo:

Geometri

Prov. Piacenza

N. 980

Scheda n. 1

Scala 1:200

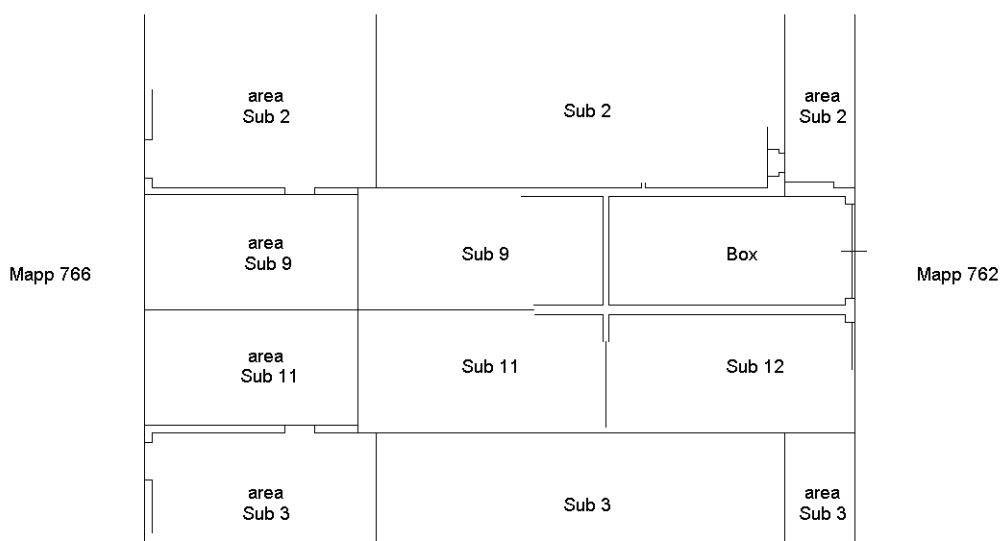

**Piano Terra
H=280**

Ultima planimetria in atti



NORD

Catasto dei Fabbricati - Situazione al 19/01/2022 - Comune di SAN ROCCO AL PORTO (I140) - < Foglio: 26 - Particella: 765 - Subalterno: 10 >
VIA IV NOVEMBRE n. SC piano: T;

**Agenzia del Territorio
CATASTO FABBRICATI
Ufficio Provinciale di
Lodi**

Dichiarazione protocollo n. LO0050626 del 03/07/2009

Planimetria di u.i.u. in Comune di San Rocco Al Porto

Via Iv Novembre

civ. SC

Identificativi Catastali:

Sezione:

Foglio: 26

Particella: 765

Subalterno: 701

Compilata da:

Cavalloni Giorgio

Iscritto all'albo:

Geometri

Prov. Piacenza

N. 980

Scheda n. 1

Scala 1:200

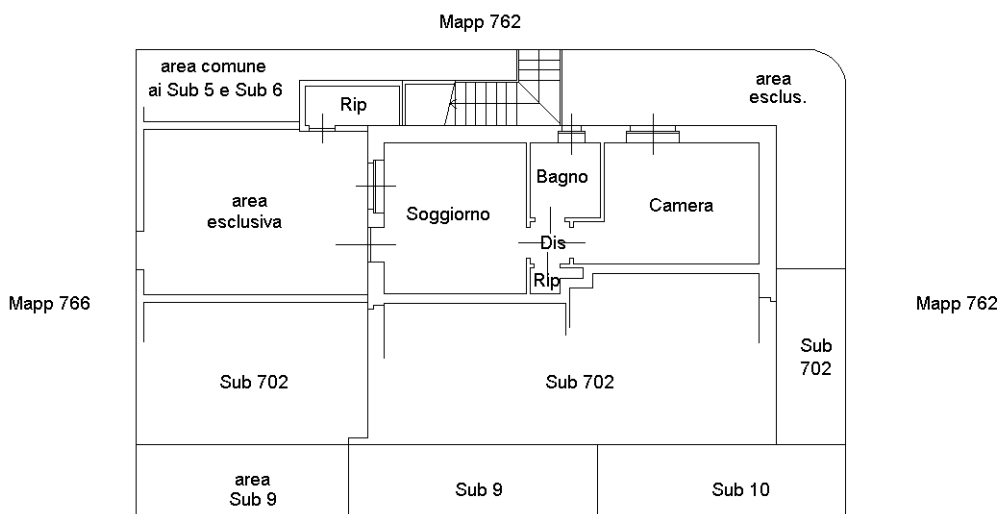

**Piano Terra
H=280**



NORD

Ultima planimetria in atti

**Agenzia del Territorio
CATASTO FABBRICATI
Ufficio Provinciale di
Lodi**

Dichiarazione protocollo n. LO0050626 del 03/07/2009

Planimetria di u.i.u. in Comune di San Rocco Al Porto

Via Iv Novembre

civ. SC

Identificativi Catastali:

Sezione:

Foglio: 26

Particella: 765

Subalterno: 704

Compilata da:

Cavalloni Giorgio

Iscritto all'albo:

Geometri

Prov. Piacenza

N. 980

Scheda n. 1

Scala 1:200

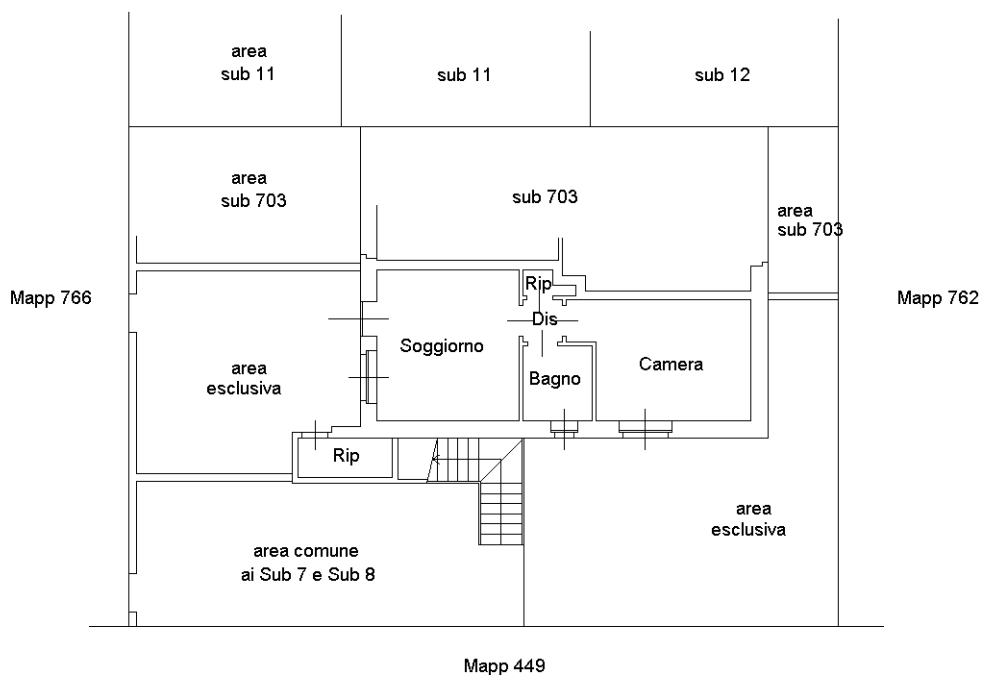

**Piano Terra
H=280**



NORD

Ultima planimetria in atti

Catasto dei Fabbricati - Situazione al 19/01/2022 - Comune di SAN ROCCO AL PORTO (1140) - < Foglio: 26 - Particella: 765 - Subalterno: 704 >
VIA IV NOVEMBRE n. SC piano: T;

**Agenzia del Territorio
CATASTO FABBRICATI
Ufficio Provinciale di
Lodi**

Dichiarazione protocollo n. LO0010290 del 16/02/2009

Planimetria di u.i.u. in Comune di San Rocco Al Porto

Via Iv Novembre

civ. SC

Identificativi Catastali:

Sezione:

Foglio: 26

Particella: 767

Subalterno: 5

Compilata da:

Cavalloni Giorgio

Iscritto all'albo:

Geometri

Prov. Piacenza

N. 980

Scheda n. 1

Scala 1:200

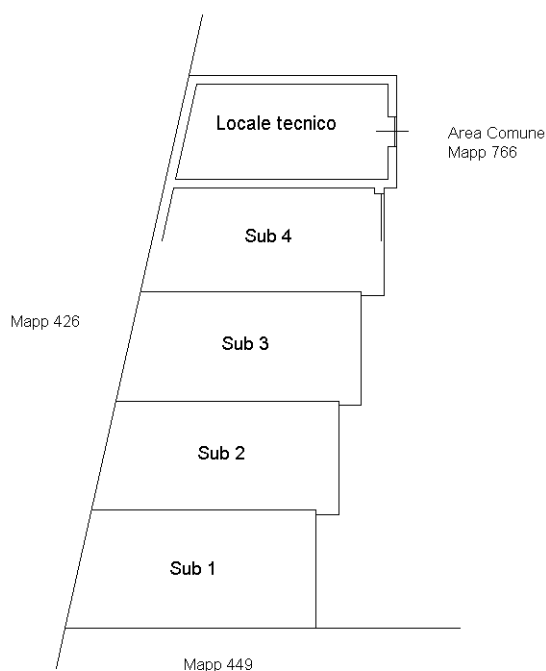

**Piano Terra
Hm=250**

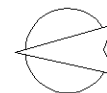

NORD

Ultima planimetria in atti