

# ALLEGATO 1

## TRIBUNALE DI URBINO

### ESECUZIONE IMMOBILIARE N. 104/2020 R.G.E.

PROMOSSA DA:  
**FEDAIA SPV S.R.L.**

CONTRO  
**OMISSIS**

### **PERIZIA ESTIMATIVA DEI SEGUENTI IMMOBILI:**

Appartamento e accessori sito in Comune di Montefelcino (PU), Loc. Borgonuovo;

## DOCUMENTAZIONE CATASTALE

Il tecnico incaricato

Dott. Arch. Giannetto Clini



**GIANNETTO CLINI**

Architetto

Via G. Mazzini, n° 18 - 61033 Fermignano (PU)

Tel/Fax 0722 331256 - 338 7041923 P.I. 02306610417 - C.F. CLN GNT 61H23 B354P

e-mail: [giannetto.clini@gmail.com](mailto:giannetto.clini@gmail.com) - P.E.C.: [giannetto.clini@archiworldpec.it](mailto:giannetto.clini@archiworldpec.it)





MODULARE  
P. Sp. aut. - 044  
N  
Pianimetria d  
Dis. MAGGI  
Allegata alla

788u

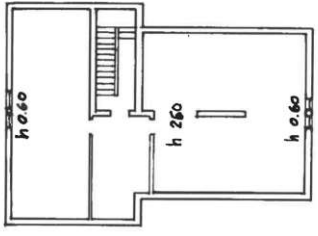

SAFFITTA

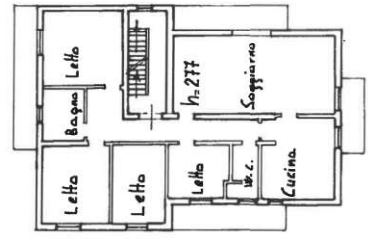

PIANO PRIMO

DATA 25/01/1990  
PROF. N° 2  
Foglio 2  
Mapp. 12  
Aut. 3  
Busta