

**BEATRICE VEZZOSI**  
architetto – certificatore energetico – ctu del Tribunale di Milano  
albo Architetti n°16622 \_ albo CTU n°12288  
Via Aselli, 24 - 20133 Milano  
phone: +39 02.45 48 64 63 \_ mobile: +39 339 59 32 205  
beatrice.vezzosi@gmail.com

---

ALLEGATO G : RILIEVO FOTOGRAFICO





Inquadramento provinciale



Inquadramento comunale





Inquadramento zonale



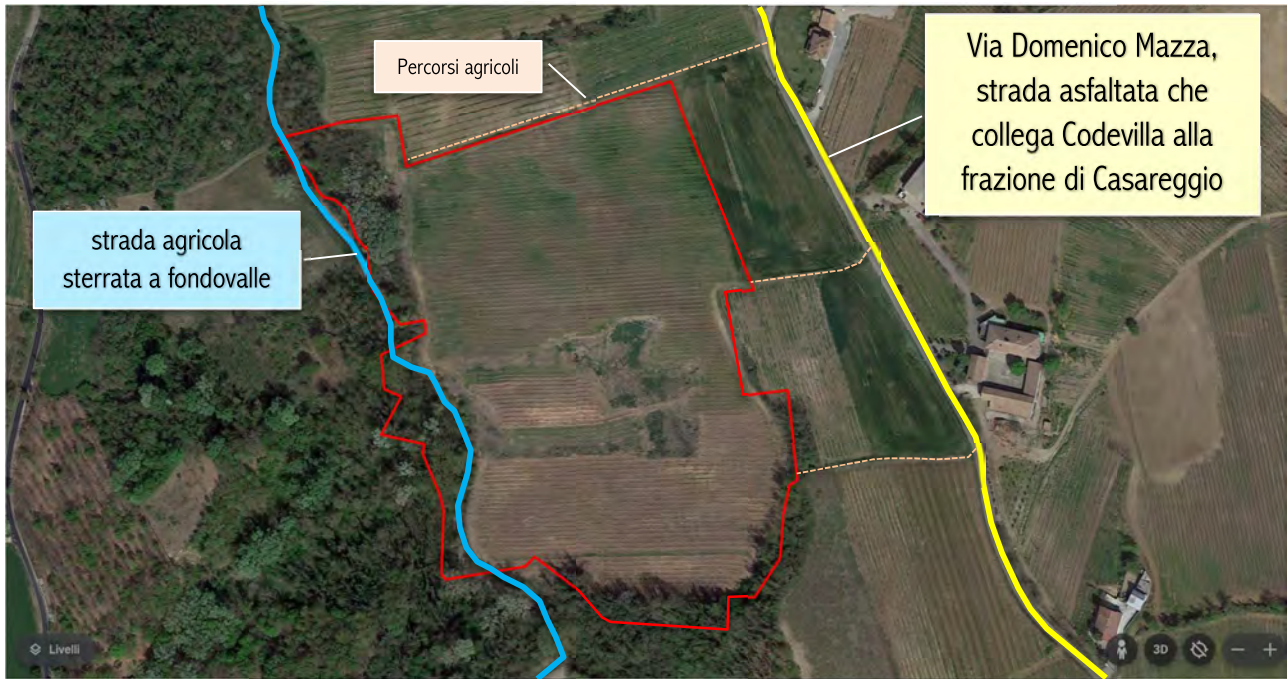

Accessi ai terreni sul foglio n. 13

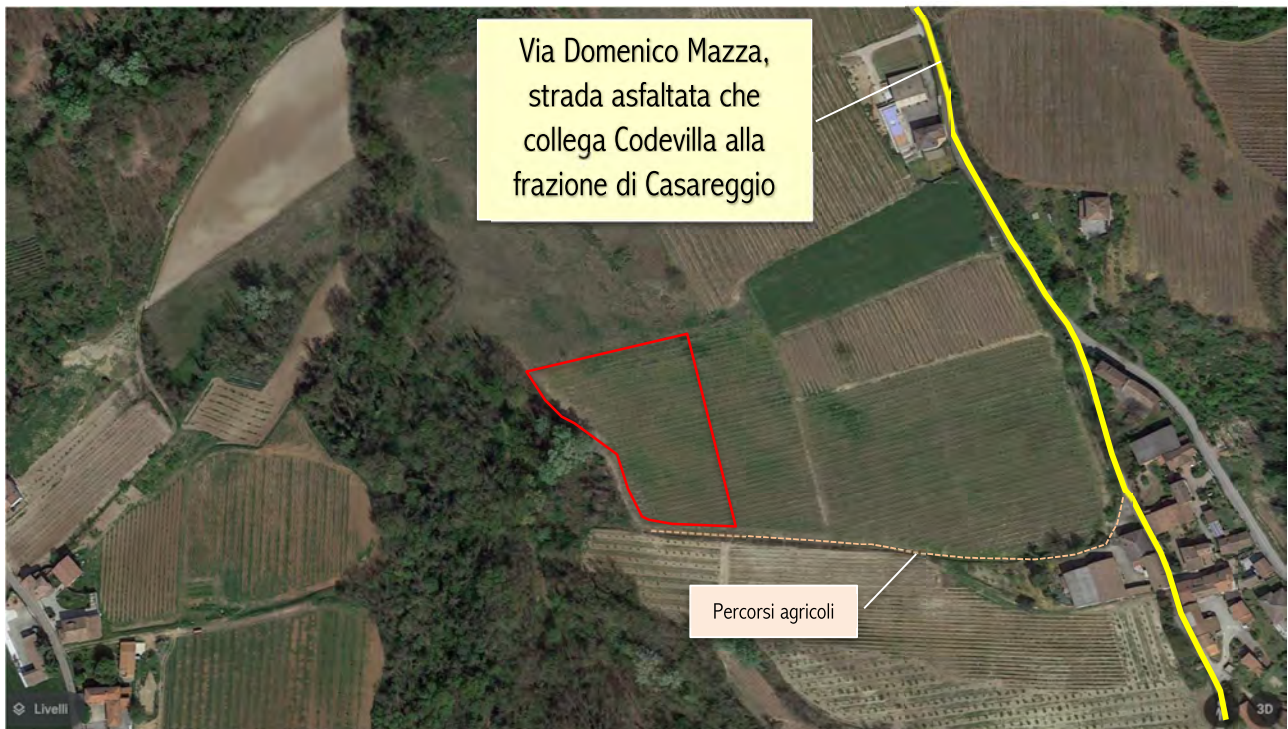

Accessi ai terreni sul foglio n. 14





Sovrapposizione aerofotogrammetrico e catastale (foglio 13)

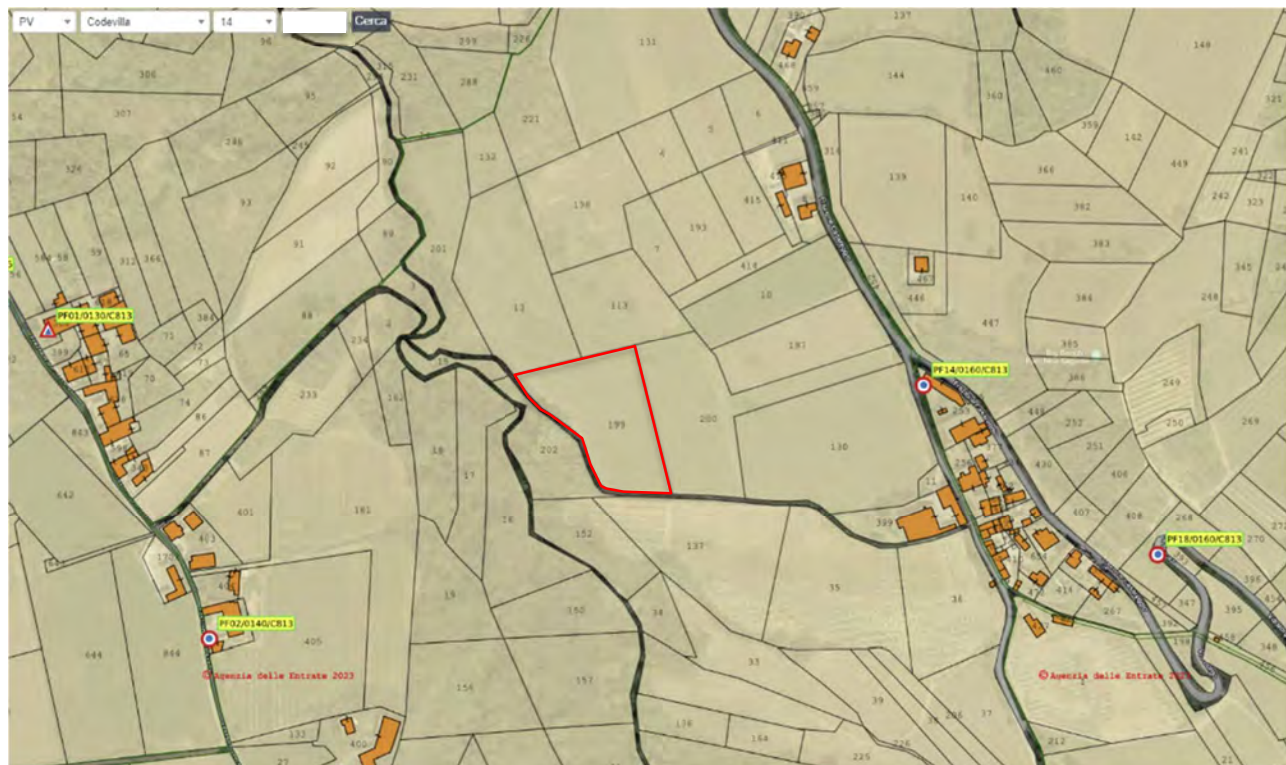

Sovrapposizione aerofotogrammetrico e catastale (foglio 14)



## **STRALCIO MAPPE CATASTALI**

Accesso aggiornato al 13/07/2023



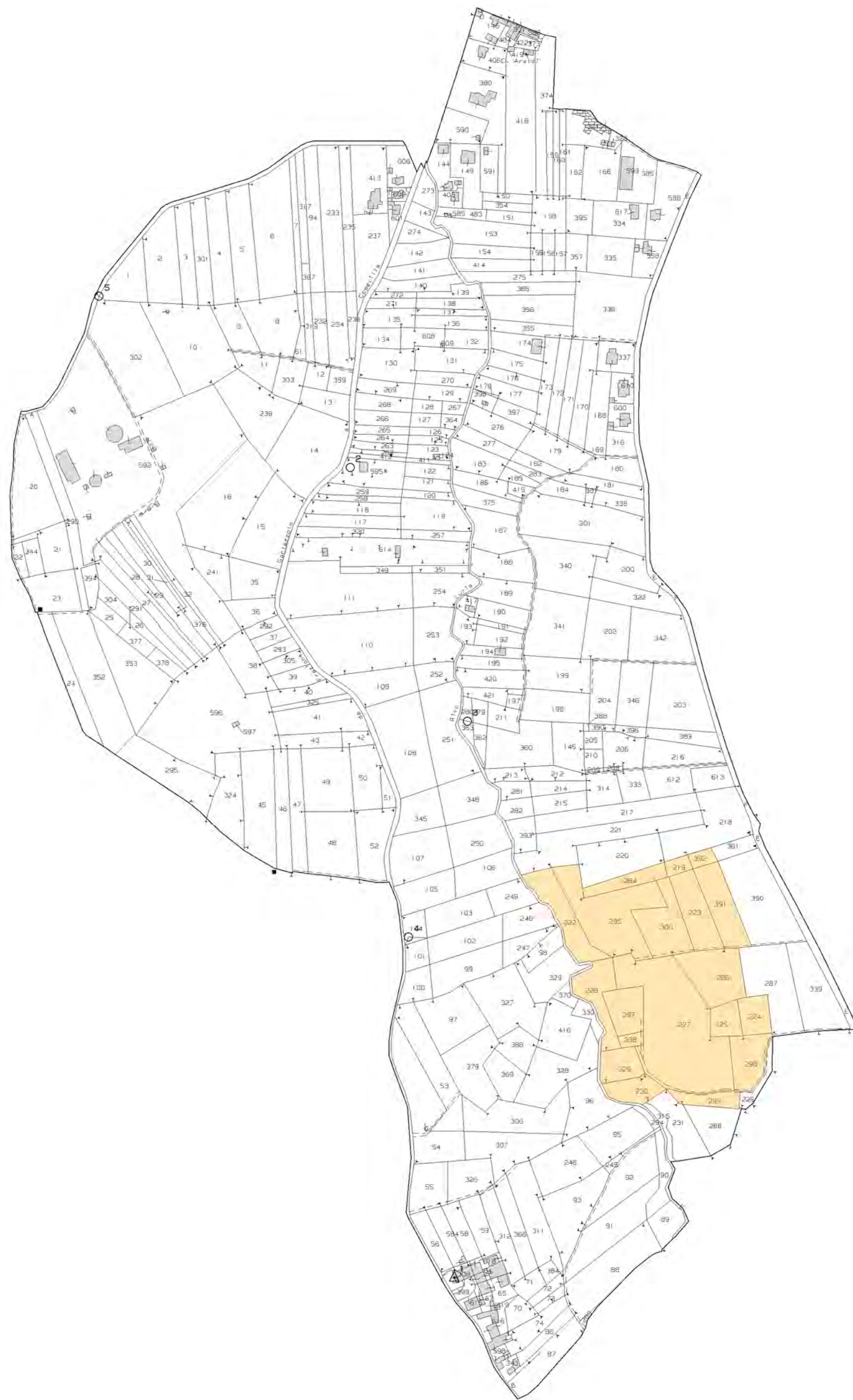



N=2200

E=4800

Comune: (PV) CODEVILLA  
Foglio: 14  
Scala originale: 1:2000  
Dimensione cornice: 534.000 x 378.000 metri  
Protocollo pratica T148143/2023  
31-Jan-2023 11:14:55

1 Particella: 199



Terreni a Codevilla di cui al foglio 13



1. Vista dei terreni da via Domenico Mazza.



2. Vista dei terreni da nord.





3. Vista dei terreni da sud.



4. Vista dei terreni da via Garlazzolo, lato ovest.



Terreni a Codevilla di cui al foglio 14



5. Vista dei terreni da via Garlazzolo, lato ovest.



6. Terreno identificato al foglio 14, mappale 199

