

Perizia dell'Esperto ex art. 568 c.p.c. Ing. D'Angelo Camillo, nell'Esecuzione Immobiliare 67/2023 del R.G.E.

ALLEGATO 9

Documentazione fotografica

DOCUMENTAZIONE FOTOGRAFICA

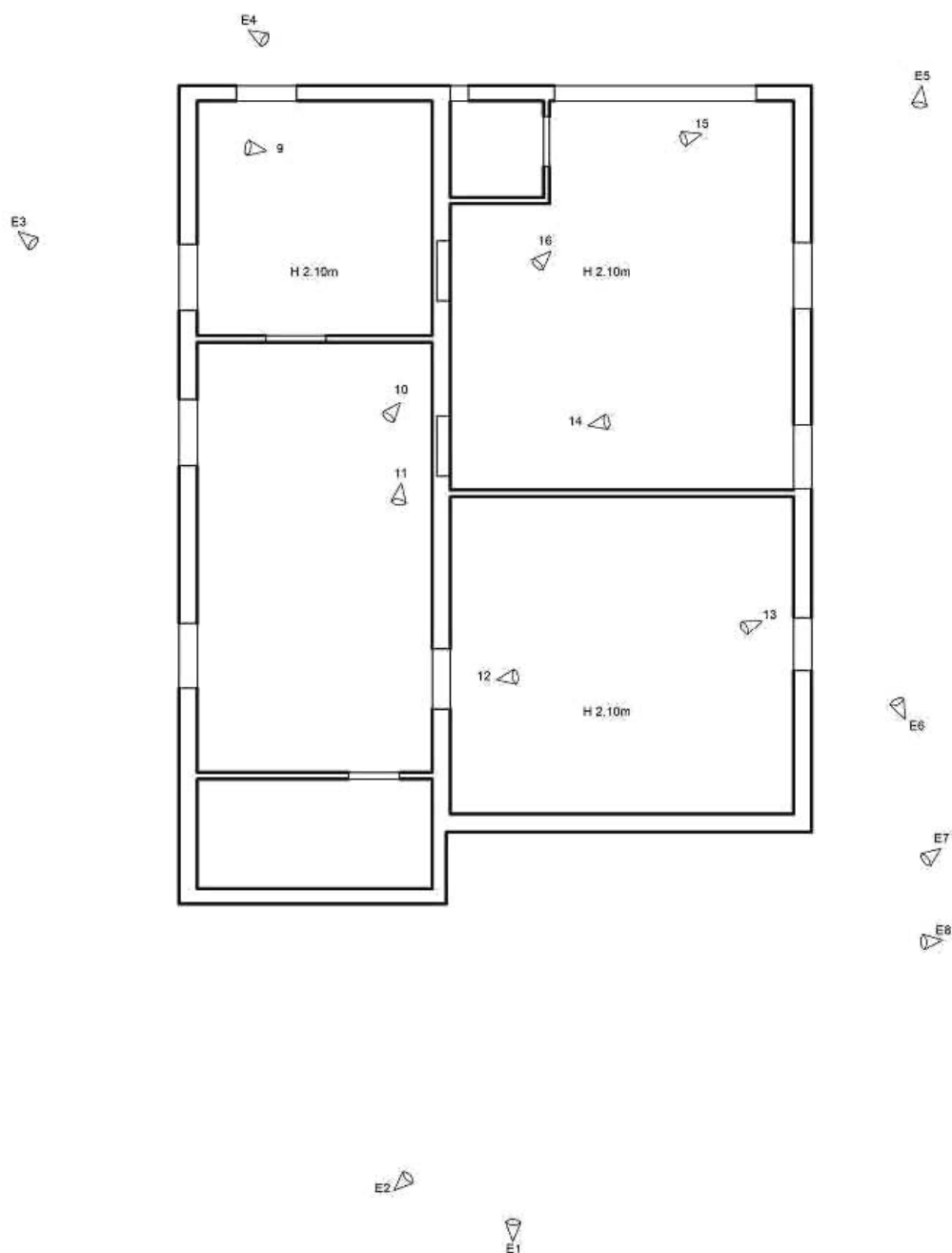

PIANTA PIANO SEMINTERRATO

Oggetto:

Consulenza Tecnica d'Ufficio – Esecuzione Immobiliare
Tribunale di Pescara Proc. n.67/2023 R.G.E.

Ubicazione Immobile:

Contrada San Salvatore, 25 - 65017 Penne (PE)

ING. CAMILLO D'ANGELO



E1



E2

Oggetto: Consulenza Tecnica d'Ufficio – Esecuzione Immobiliare
Tribunale di Pescara Proc. n.67/2023 R.G.E.

Ubicazione Immobile: Contrada San Salvatore, 25 - 65017 Penne (PE)

ING. CAMILLO D'ANGELO



E3



E4

Oggetto: Consulenza Tecnica d'Ufficio – Esecuzione Immobiliare
Tribunale di Pescara Proc. n.67/2023 R.G.E.

Ubicazione Immobile: Contrada San Salvatore, 25 - 65017 Penne (PE)

ING. CAMILLO D'ANGELO

DOCUMENTAZIONE FOTOGRAFICA



E5



E6

Oggetto: Consulenza Tecnica d'Ufficio – Esecuzione Immobiliare
Tribunale di Pescara Proc. n.67/2023 R.G.E.

Ubicazione Immobile: Contrada San Salvatore, 25 - 65017 Penne (PE)

ING. CAMILLO D'ANGELO

DOCUMENTAZIONE FOTOGRAFICA



E7



E8

Oggetto: Consulenza Tecnica d'Ufficio – Esecuzione Immobiliare
Tribunale di Pescara Proc. n.67/2023 R.G.E.

Ubicazione Immobile: Contrada San Salvatore, 25 - 65017 Penne (PE)

ING. CAMILLO D'ANGELO

9



10



Oggetto: Consulenza Tecnica d'Ufficio – Esecuzione Immobiliare
Tribunale di Pescara Proc. n.67/2023 R.G.E.

Ubicazione Immobile: Contrada San Salvatore, 25 - 65017 Penne (PE)

ING. CAMILLO D'ANGELO



11



12

Oggetto: Consulenza Tecnica d'Ufficio – Esecuzione Immobiliare
Tribunale di Pescara Proc. n.67/2023 R.G.E.

Ubicazione Immobile: Contrada San Salvatore, 25 - 65017 Penne (PE)

ING. CAMILLO D'ANGELO



13



14

Oggetto: Consulenza Tecnica d'Ufficio – Esecuzione Immobiliare
Tribunale di Pescara Proc. n.67/2023 R.G.E.

Ubicazione Immobile: Contrada San Salvatore, 25 - 65017 Penne (PE)

ING. CAMILLO D'ANGELO

15



16



Oggetto: Consulenza Tecnica d'Ufficio – Esecuzione Immobiliare
Tribunale di Pescara Proc. n.67/2023 R.G.B.

Ubicazione Immobile: Contrada San Salvatore, 25 - 65017 Penne (PE)

ING. CAMILLO D'ANGELO

DOCUMENTAZIONE FOTOGRAFICA

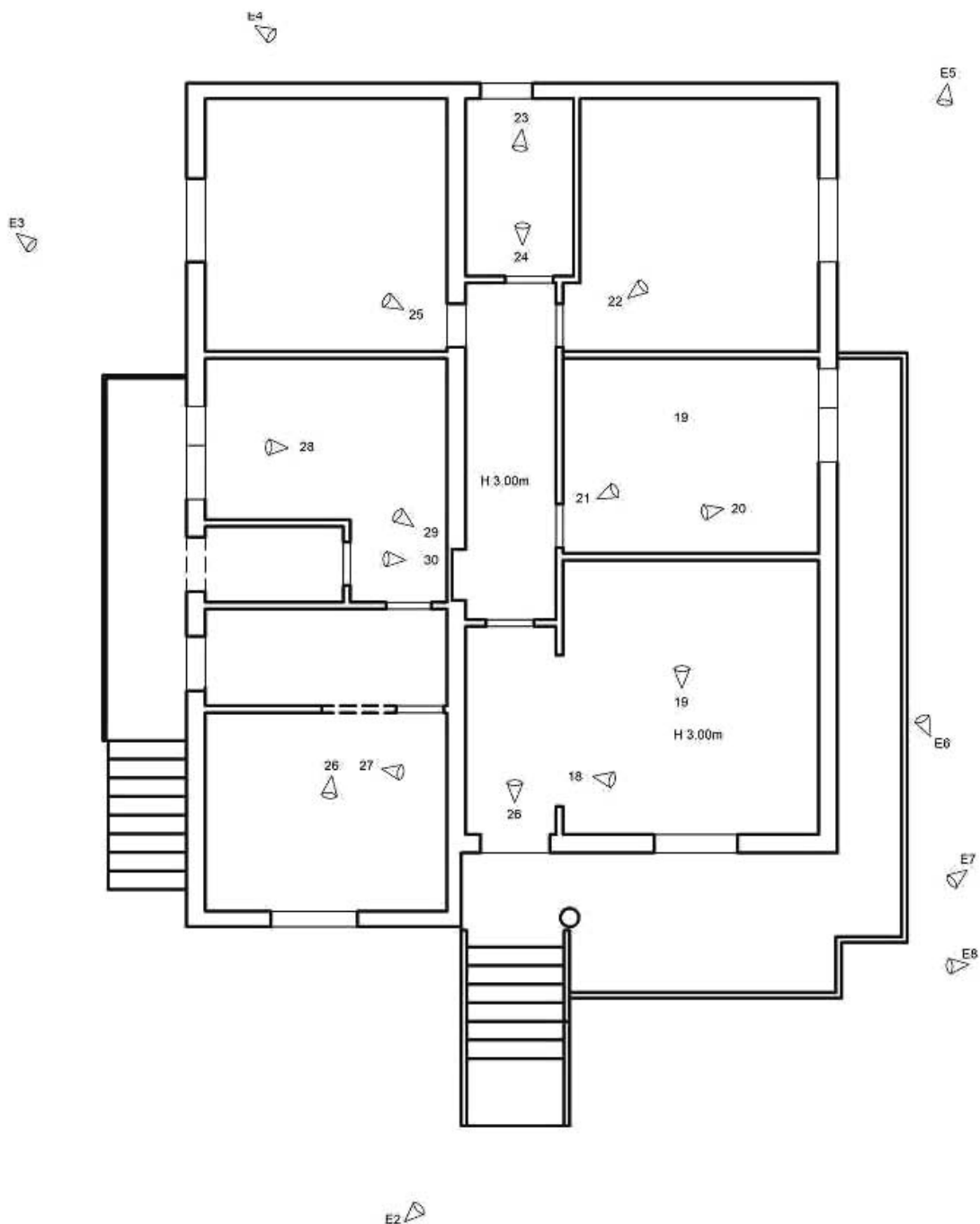

PIANTA PIANO TERRA

Oggetto:

Consulenza Tecnica d'Ufficio – Esecuzione Immobiliare
Tribunale di Pescara Proc. n.67/2023 R.G.E.

Ubicazione Immobile:

Contrada San Salvatore, 25 - 65017 Penne (PE)

ING. CAMILLO D'ANGELO



17



18

Oggetto: Consulenza Tecnica d'Ufficio – Esecuzione Immobiliare
Tribunale di Pescara Proc. n.67/2023 R.G.E.

Ubicazione Immobile: Contrada San Salvatore, 25 - 65017 Penne (PE)

ING. CAMILLO D'ANGELO

19



20



Oggetto: Consulenza Tecnica d'Ufficio – Esecuzione Immobiliare
Tribunale di Pescara Proc. n.67/2023 R.G.E.

Ubicazione Immobile: Contrada San Salvatore, 25 - 65017 Penne (PE)

ING. CAMILLO D'ANGELO



21



22

Oggetto: Consulenza Tecnica d'Ufficio – Esecuzione Immobiliare
Tribunale di Pescara Proc. n.67/2023 R.G.E.

Ubicazione Immobile: Contrada San Salvatore, 25 - 65017 Penne (PE)

ING. CAMILLO D'ANGELO



23



24

Oggetto: Consulenza Tecnica d'Ufficio – Esecuzione Immobiliare
Tribunale di Pescara Proc. n.67/2023 R.G.E.

Ubicazione Immobile: Contrada San Salvatore, 25 - 65017 Penne (PE)

ING. CAMILLO D'ANGELO



25



26

Oggetto: Consulenza Tecnica d'Ufficio – Esecuzione Immobiliare
Tribunale di Pescara Proc. n.67/2023 R.G.E.

Ubicazione Immobile: Contrada San Salvatore, 25 - 65017 Penne (PE)

ING. CAMILLO D'ANGELO

27



28



Oggetto:

Consulenza Tecnica d'Ufficio – Esecuzione Immobiliare
Tribunale di Pescara Proc. n.67/2023 R.G.E.

Ubicazione Immobile:

Contrada San Salvatore, 25 - 65017 Penne (PE)

ING. CAMILLO D'ANGELO

29



30



Oggetto: Consulenza Tecnica d'Ufficio – Esecuzione Immobiliare
Tribunale di Pescara Proc. n.67/2023 R.G.E.

Ubicazione Immobile: Contrada San Salvatore, 25 - 65017 Penne (PE)

ING. CAMILLO D'ANGELO