

NUOVO CATASTO EDILIZIO URBANO
UFFICIO TECNICO ERARIALE di PADOVA (30) Particelle 5 Partita
 COMUNE DI TEOLO 1914

DENUNCIA TIPO MAPPALE
 N. 7199 del 15-12-1990

N.C.T.		N.C.E.U.	
fg	Mapa	fg	Mapa
5°	G30	A	G30

ESTRATTO MAPPA - N.C.T. -
 MAPPA - N.C.T. -
 SCALA 1:2000

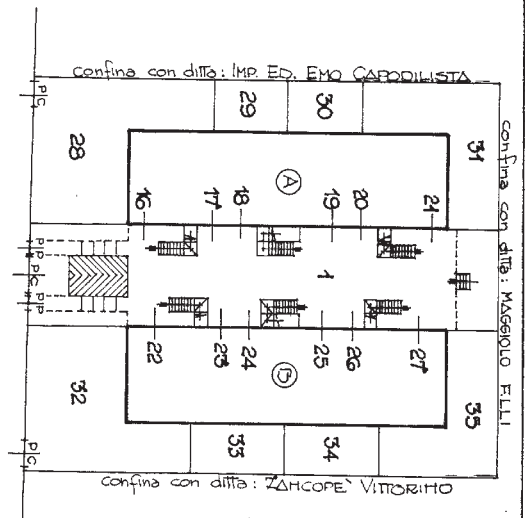
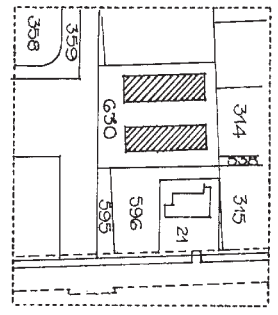

ELENCO SUBALTERNI

- SUB. 1 - BENE COMUNE NON CENSIBILE (cotte): a tutti i SUB
- SUB. 2 - BENE COMUNE NON CENSIBILE (scale-vero scale): ai SUB. 5-G-8-9
- SUB. 3 - BENE COMUNE NON CENSIBILE (scale-vero scale): ai SUB. 11-12-14-15
- SUB. 4 - APPARTAMENTO (PT./P1°/P2°)
- SUB. 5 - APPARTAMENTO (PT./P1°)
- SUB. 6 - APPARTAMENTO (PT./P1°)
- SUB. 7 - APPARTAMENTO (PT./P1°/P2°)
- SUB. 8 - APPARTAMENTO (P2°)
- SUB. 9 - APPARTAMENTO (P2°)
- SUB. 10 - APPARTAMENTO (PT./P1°/P2°)
- SUB. 11 - APPARTAMENTO (PT./P1°)
- SUB. 12 - APPARTAMENTO (PT./P1°)
- SUB. 13 - APPARTAMENTO (PT./P1°/P2°)
- SUB. 14 - APPARTAMENTO (P2°)
- SUB. 15 - APPARTAMENTO (P2°)
- SUB. 16 - GARAGE (PT)
- SUB. 17 - GARAGE (PT)
- SUB. 18 - GARAGE (PT)
- SUB. 19 - GARAGE (PT)
- SUB. 20 - GARAGE (PT)
- SUB. 21 - GARAGE (PT)
- SUB. 22 - GARAGE (PT)
- SUB. 23 - GARAGE (PT)
- SUB. 24 - GARAGE (PT)
- SUB. 25 - GARAGE (PT)
- SUB. 26 - GARAGE (PT)
- SUB. 27 - GARAGE (PT)
- SUB. 28 - CORTE ESCLUSIVA: AL SUB. 4
- SUB. 29 - CORTE ESCLUSIVA: AL SUB. 5
- SUB. 30 - CORTE ESCLUSIVA: AL SUB. 6
- SUB. 31 - CORTE ESCLUSIVA: AL SUB. 7
- SUB. 32 - CORTE ESCLUSIVA: AL SUB. 10
- SUB. 33 - CORTE ESCLUSIVA: AL SUB. 11
- SUB. 34 - CORTE ESCLUSIVA: AL SUB. 12
- SUB. 35 - CORTE ESCLUSIVA: AL SUB. 15

PIATTO PRIMO

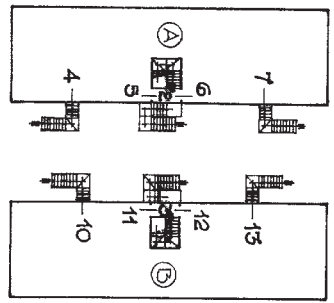

PIATTO TERZA

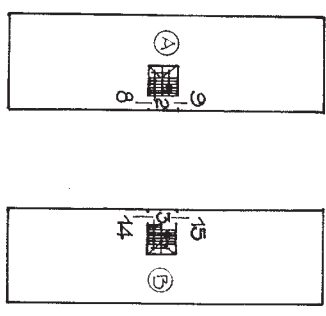

PIATTO SECONDO

DATA 030521 - 10/05/91
 PROT. N. 991
 IL PROFESSIONISTA
 Ing. ...
 ...



MINISTERO DELLE FINANZE

DIREZIONE GENERALE DEL CATASTO E DEI SERVIZI TECNICI ERARIALI
NUOVO CATASTO EDILIZIO URBANO

233

Via DEL GRILLO

Scheda N. 2

Planimetria dell'immobile situato nel Comune di TEOLO
Ditta SANVIDO PIETRO N. A TEOLO IL 28.06.1937

Allegata alla dichiarazione presentata all'Ufficio Tecnico Erariale di PADOVA

CORRISPONDENZA	
T.C.T.	T.C.E.U.
FG. 5	FG. 5
630	630
A	A
5	5
630	630
29	29

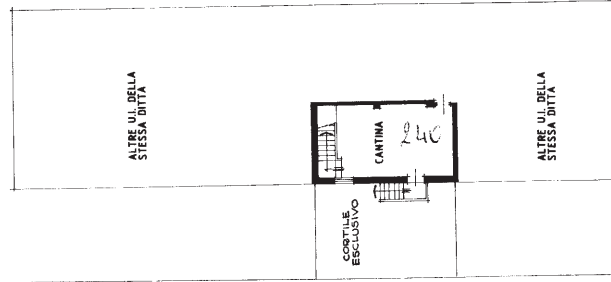
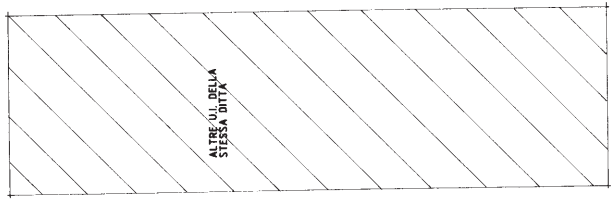

PIANO TERRA H = 2.40 m.l.

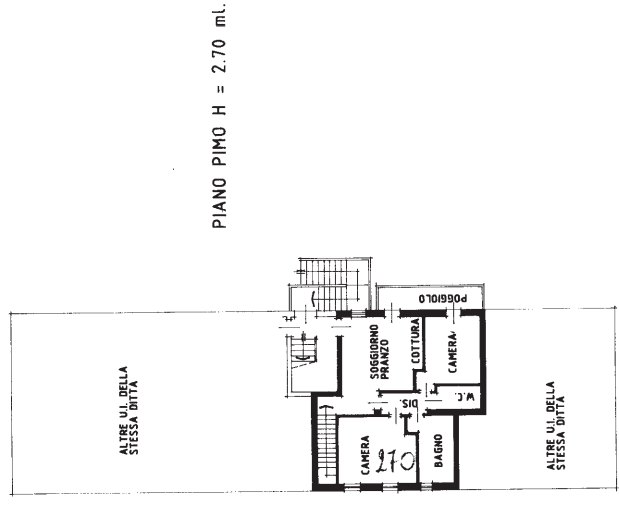

PIANO PIMO H = 2.70 m.l.



ING. **SERGIO GIUSTI**
 Inscritto all'Albo degli INGEGNERI della Provincia di VICENZA
 DATA 02.05.1991
 Firma: _____

SPAZIO RISERVATO PER LE ANNOTAZIONI D'UFFICIO

DATA _____
 PROF. N. _____

Ultima planimetria in atti



MINISTERO DELLE FINANZE

Mod. B (Nuovo Catasto Edilizio Urbano)

DIREZIONE GENERALE DEL CATASTO E DEI SERVIZI TECNICI ERARIALI

NUOVO CATASTO EDILIZIO URBANO

(R. DECRETO-LEGGE 13 APRILE 1979, N. 457)

Planimetria dell'immobile situato nel Comune di TEOLO Via DEL GRILLO

Ditta SANVIDO PIETRO N. A TEOLO IL 28.06.1937

Allegata alla dichiarazione presentata all'Ufficio Tecnico Erariale di PADOVA Scheda N.° 14

PIANO TERRA H = 2.40ml.

CORRISPONDENZA

T.C.T.			T.C.E.U.				
FG.	ΔLL.	MP.	SEZ.	FG.	ΔLL.	MP.	SUB.
5		630	A	5		630	17

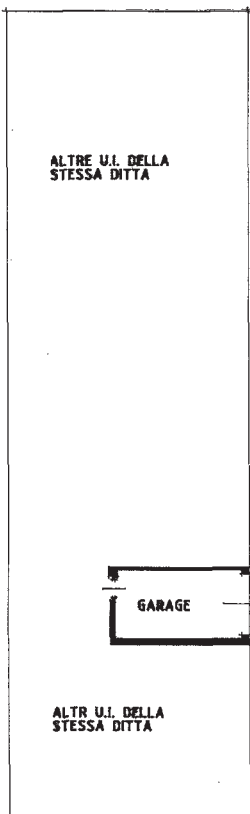

ORIENTAMENTO



SCALA DI 1: 200

SPAZIO RISERVATO PER LE ANNOTAZIONI D'UFFICIO

DATA
PROT. N.°

03521-1089601



Compilata dal ING. SERGIO GIUSTI
(Titolo, nome e cognome del tecnico)

Iscritto all'Albo de INGEGNERI
della Provincia di VICENZA

DATA 02.05.1991

Firma: [Signature]

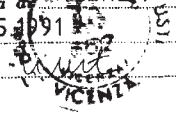

Ultima planimetria in atti