Agenzia del Territorio
CATASTO FABBRICATI
Ufficio Provinciale di
Roma

Dichiarazione protocollo n. RM1150821 del 01/10/2010

Planimetria di u.i.u. in Comune di Ardea

Via Dell'orsa Maggiore civ. SNC

Identificativi Catastali:
Sezione:
Foglio: 56
Particella: 4876
Subalterno: 1

Compilata da:
Picca Alberto
Iscritto all'albo:
Geometri
Prov. Roma N. 3846

Scheda n. 1 Scala 1:200

PIANTA PIANO TERRA
ABITAZIONE INT.1
h = 2.70 m

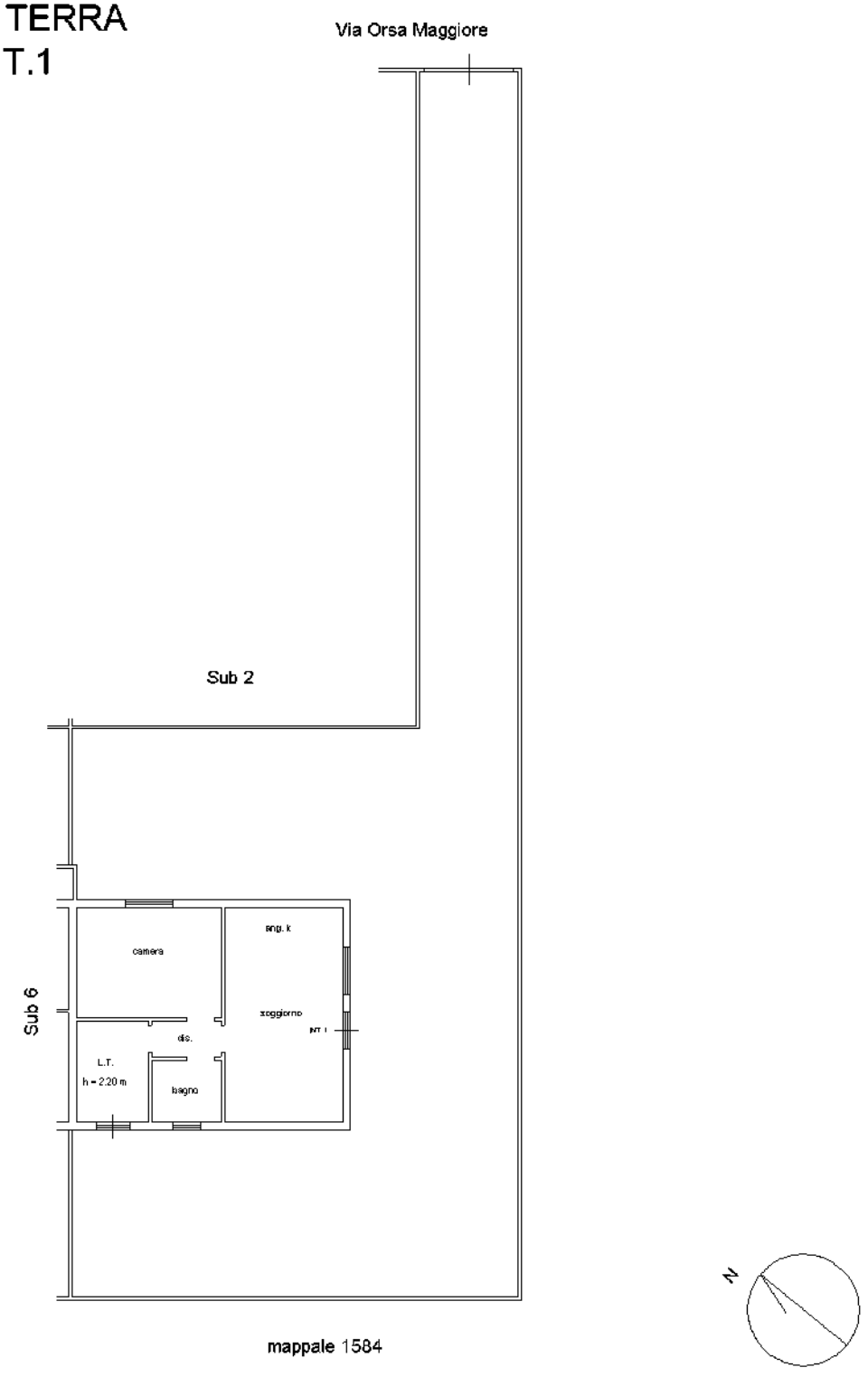

Ultima planimetria in atti

Data: 01/02/2024 - n. T42959 - R[redacted]

Totale schede: 1 - Formato di acquisizione: A4(210x297) - Formato stampa richiesto: A4(210x297)

Catasto dei Fabbricati - Situazione al 01/02/2024 - Comune di ARDEA(M213) - < Foglio 56 - Particella 4876 - Subalterno 7 > - Uiu graffata
Firmato Da: SICILIANO MARIA GRAZIA Emesso Da: ARUBAPEC S.P.A. NG CA 3 Serial#: 1f4ba69104b09e4cb71c8ae74b1823b6