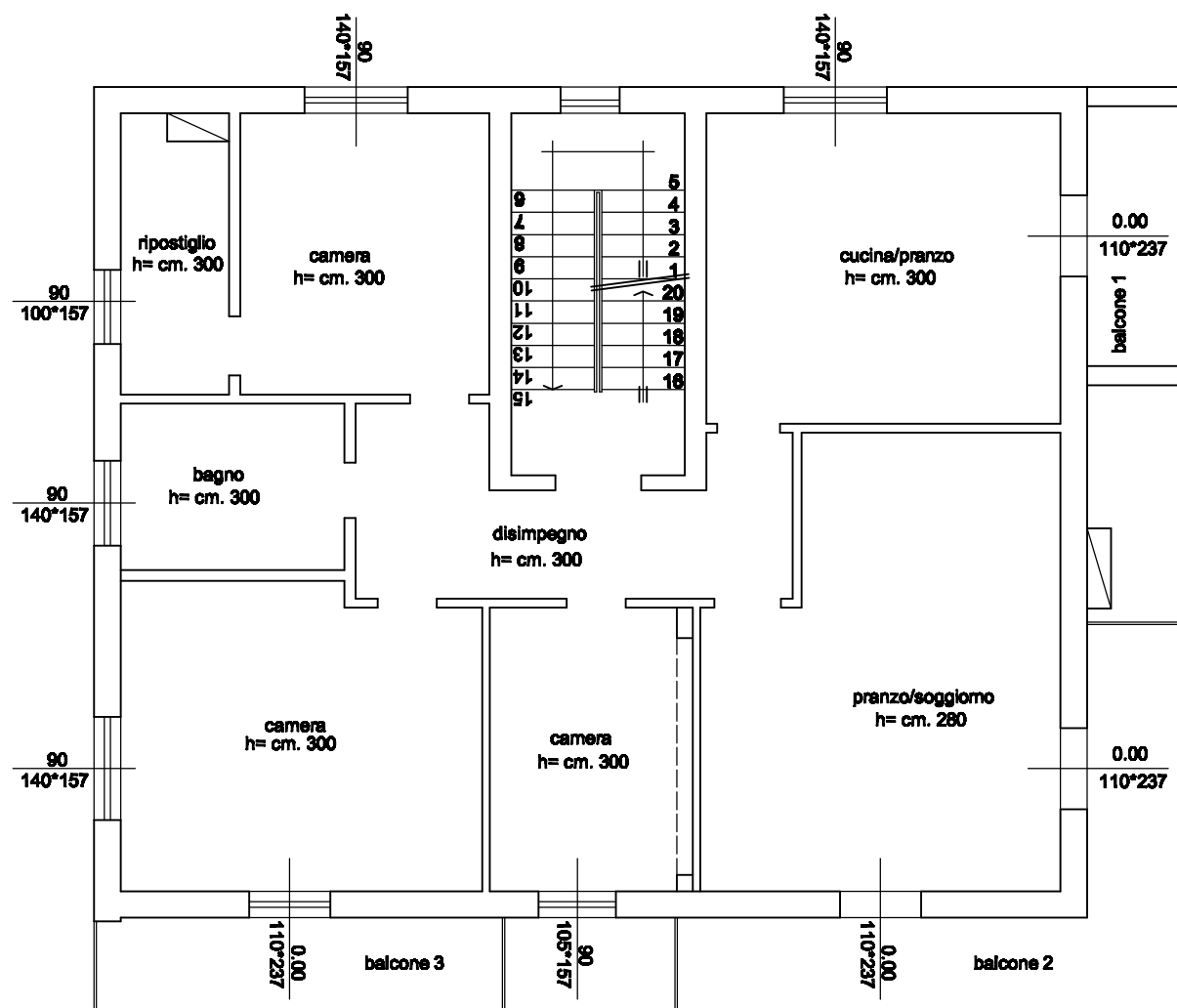

fig. 35 p.Ila 187/b mq. 76 (tipo di frazionamento n. 3405/1986 allegato all'atto di compravendita notaio A. Di Renzo del 21.5.1988) diritto di passaggio

PIANTA PIANO TERRA (STATO DI FATTO) RAPP. 1:100

 MANUFATTO DA DEMOLIRE

TRIBUNALE DI TERAMO ESECUZIONE IMMOBILIARE - R.G. N° 39/2022
COMUNE DI ATRI (TERAMO)
L'Esperto Estimatore (Arch. Felice Sorgentone)



PIANTA PIANO PRIMO (STATO DI FATTO)
RAPP. 1:100

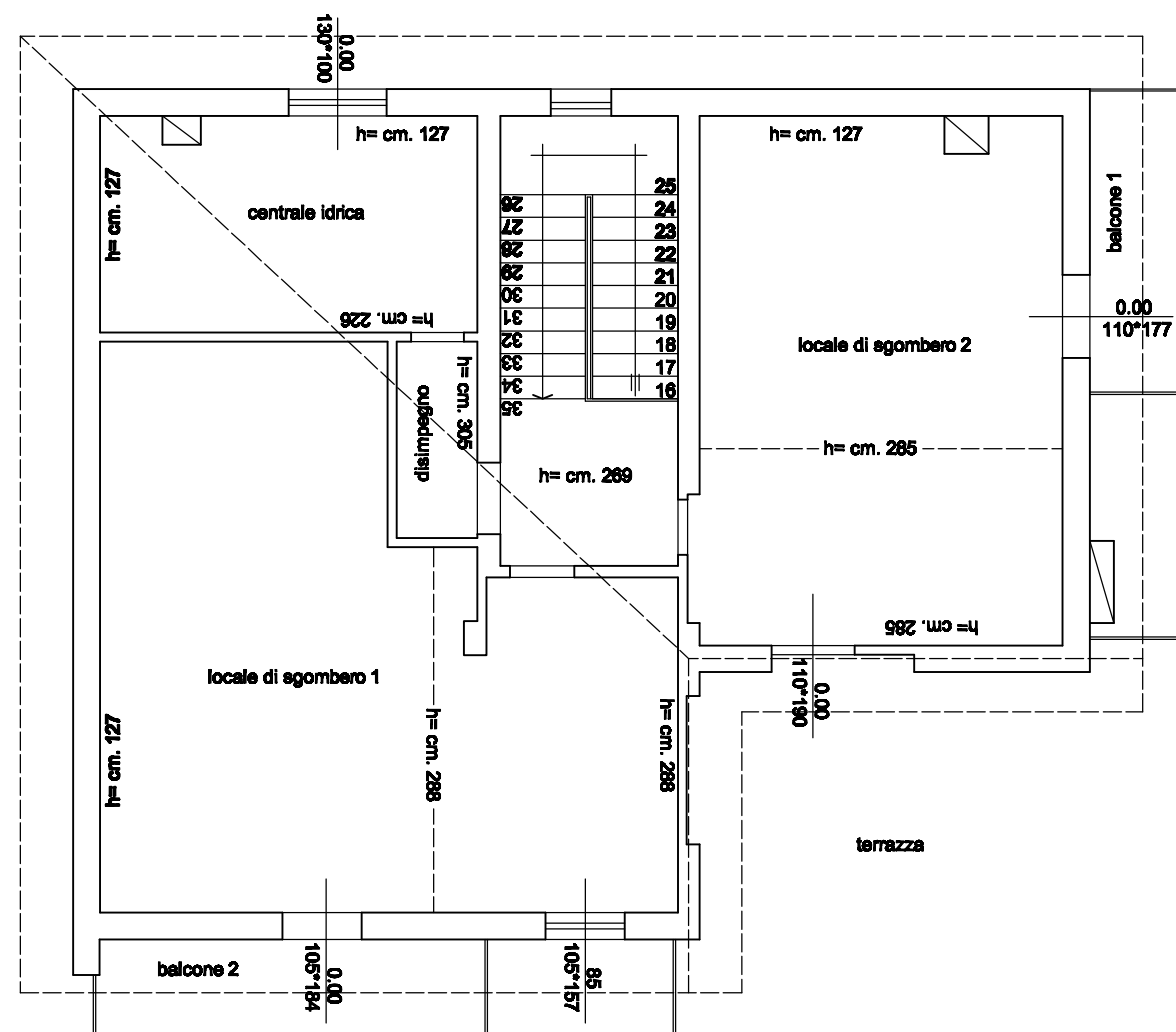

PIANTA PIANO SECONDO (STATO DI FATTO)
RAPP. 1:100

TRIBUNALE DI TERAMO
ESECUZIONE IMMOBILIARE - R.G. N° 39/2022

COMUNE DI ATRI (TERAMO)

L'Esperto Estimatore
(Arch. Felice Sorgentone)

