































































MODULARIO
P. rig. rend. 487



MINISTERO DELLE FINANZE
DIREZIONE GENERALE DEL CATASTO E DEI SS.TT.EE.
CATASTO EDILIZIO URBANO (RDL 13-4-1939, n. 652)

MOD. BR (CEU)

LIRE
500

Planimetria di u.i.u. in Comune di MONTECOMPATRI..... via INTERPODERALLE..... civ. 238

LOCALE MAGAZZINO-DEPOSITO PIANO TERRA

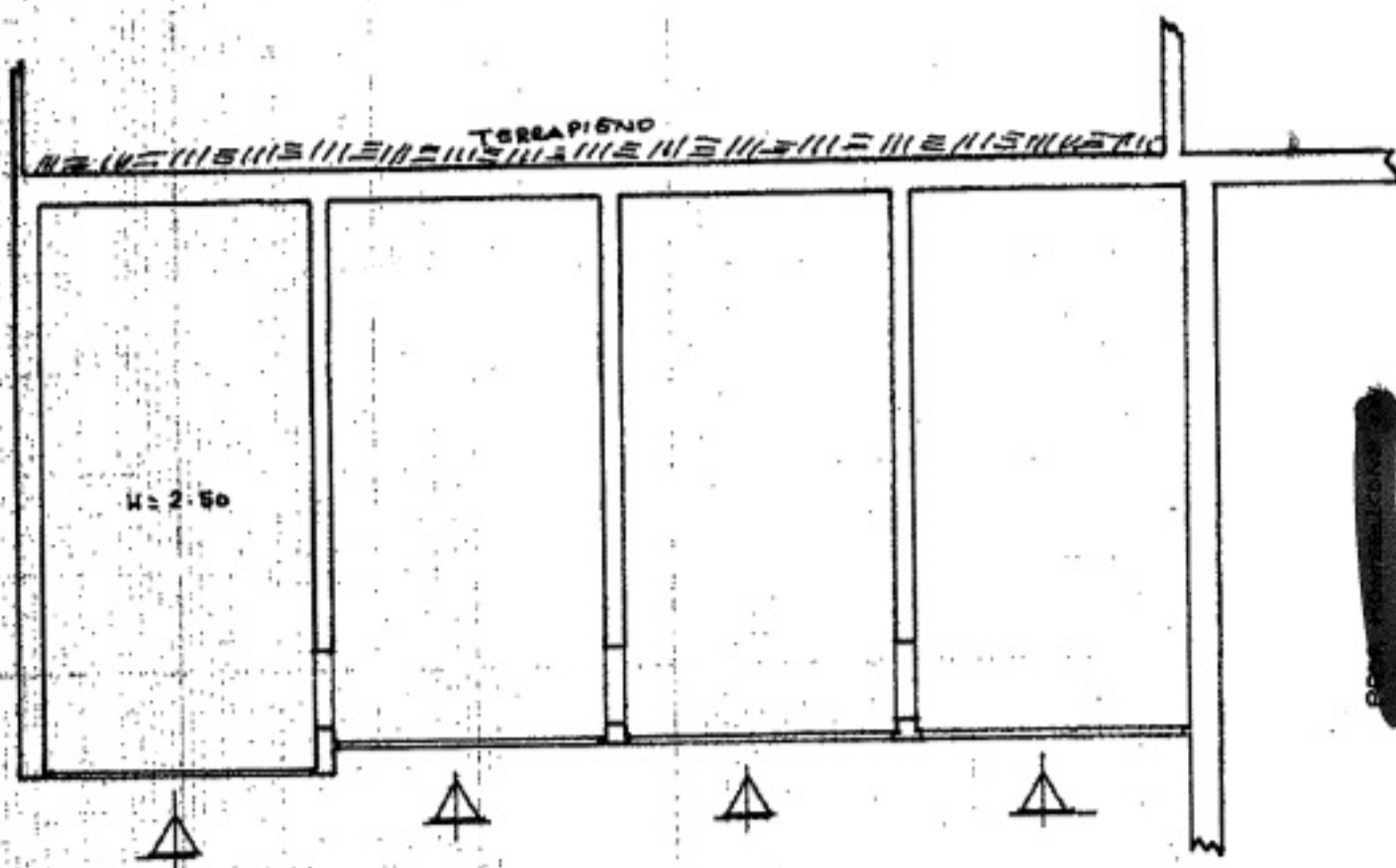

STESSA PROPRIETA'

ORIENTAMENTO



SCALA DI 1:100

Stamp: 28 APR 95
Stamp: 030320
Stamp: 28 APR 95



Ultima Dichiarazione di N.C.
Denuncia di variazione
Data presentazione: 26/04/1995 - Data: 24/08/2023 - n. 182626 - Richiedente: MRNNDR72R14L719X
Totale schede catastali: 11
F. 11
n. 233 sub.

Compilata dal GEOM.
(Titolo, nome e cognome)
Firma: LEONARDO
Fatto all'atto di GEOMETRA (210x297)
della provincia di ROMA n. 4931
data 13.02.95 Firma Leonardo Pilo

RISERVATO ALL'UFFICIO

uppu 01
Catasto dei Fabbricati - Situazione al 24/08/2023 - Comune di MONTECOMPATRI (F477) - < Foglio 11 - Particella 233 - Subalterno 12 >
VIA CASILINA n. 238 Piano T

MODULARIO
F. Cat. S. T. 306



MINISTERO DELLE FINANZE
DIREZIONE GENERALE DEL CATASTO E DEI SERVIZI TECNICI ERARIALI

Mod. A (Nuovo Catasto Edilizio Urbano)

NUOVO CATASTO EDILIZIO URBANO

Lire 100

Planimetria dell'immobile situata nel Comune di **MONTECOMPATRI** via **PRIVATA (LAGHETTO)**

Allegata alla dichiarazione presentata all'Ufficio Tecnico Erariale di **ROMA**

RESIDUA PROPRIETÀ

FOGLIO 11
PARTICELLA 302
MAGAZZINO

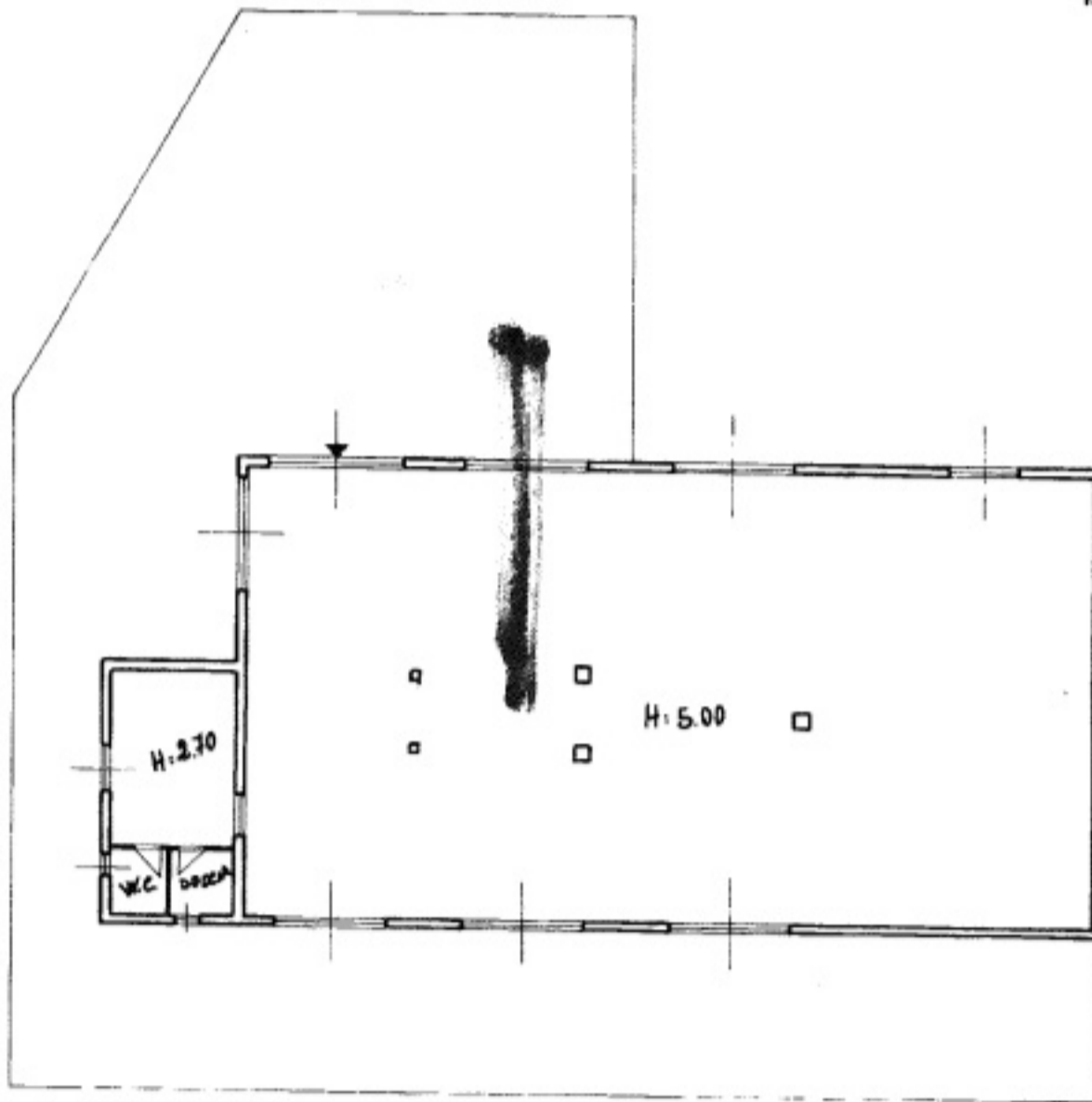

VIA PRIVATA

ORIENTAMENTO



Scala 1:200

SPAZIO RISERVATO PER LE ANNOTAZIONI DELL'UFFICIO

Computato dal **GEOMETRA**

Iscrip. n. **460METRI**

del Comune di **ROMA**

15-6-1981

Roberto

Catasto dei Fabbricati - Situazione al 24/08/2023 - Comune di MONTE COMPATRI(F477) - < Foglio 11 - Particella 302 - Subalterno >

Ultima planimetria in atti

Data presentazione: 19/06/1981 - Data: 24/08/2023 - n. T82625 - Richiedente: MRNNDR72R14L719X

Totale schede: 2 - Formato di acquisizione: A3(297x420) - Formato stampa richiesto: A4(210x297)

NU
P.O.Z. 50

RESIDUA PROPRIETÀ

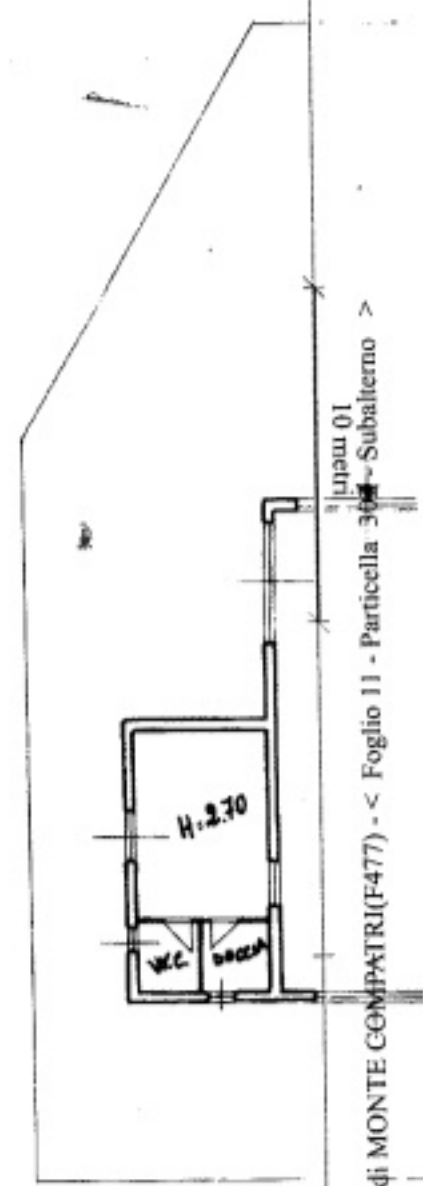

Comune di MONTE COMPATRI(F477) - < Foglio 11 - Particella 30 - Subalterno >
Catasto dei Fabbricati - Situazione al 24/08/2023 - VIA CASILINA Piano S1

Ultima planimetria in atti