

**Agenzia delle Entrate
CATASTO FABBRICATI
Ufficio Provinciale di
Venezia**

Dichiarazione protocollo n. VE0007477 del 29/01/2016	
Planimetria di u.i.u. in Comune di Meolo	
Via Terra Nuova civ.	
Identificativi Catastali:	Compilata da: Zanchettin Fulvio
Sezione:	Iscritto all'albo: Geometri
Foglio: 28	Prov. Treviso N. 2812
Particella: 278	
Subalterno: 2	

Scheda n. 1 Scala 1:200

PIANO TERRA H=270

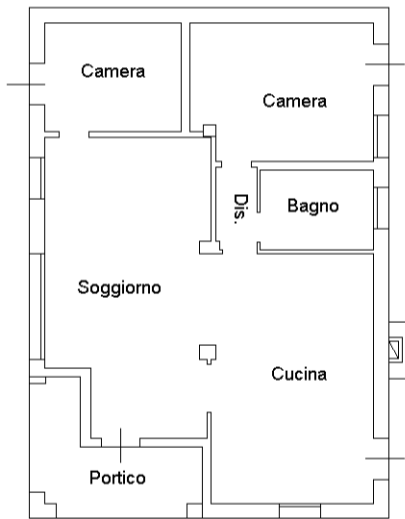

invar 01

Catasto dei Fabbricati - Situazione al 08/10/2024 - Comune di MEOLO(FI30) - < Foglio 28 - Particella 278 - Subalterno 2 >
VIA TERRA NUOVA n. 31 Piano T