

Agenzia del Territorio  
**CATASTO FABBRICATI**  
Ufficio provinciale di  
Firenze

Dichiarazione protocollo n. P0022663 del 25/01/2010  
Planimetria di u.i.v. in Comune di Castelfiorentino  
Via Sant'antonio

cliv. SNC

Identificativi Catastali:  
Sezione: 59  
Particella: 877  
Subalterno: 500

Compilata da:  
Galvani Roberto  
Iscritto all'albo:  
Geometri  
Prov. Firenze N. 3217

Scheda 1  
Scala 1: 200

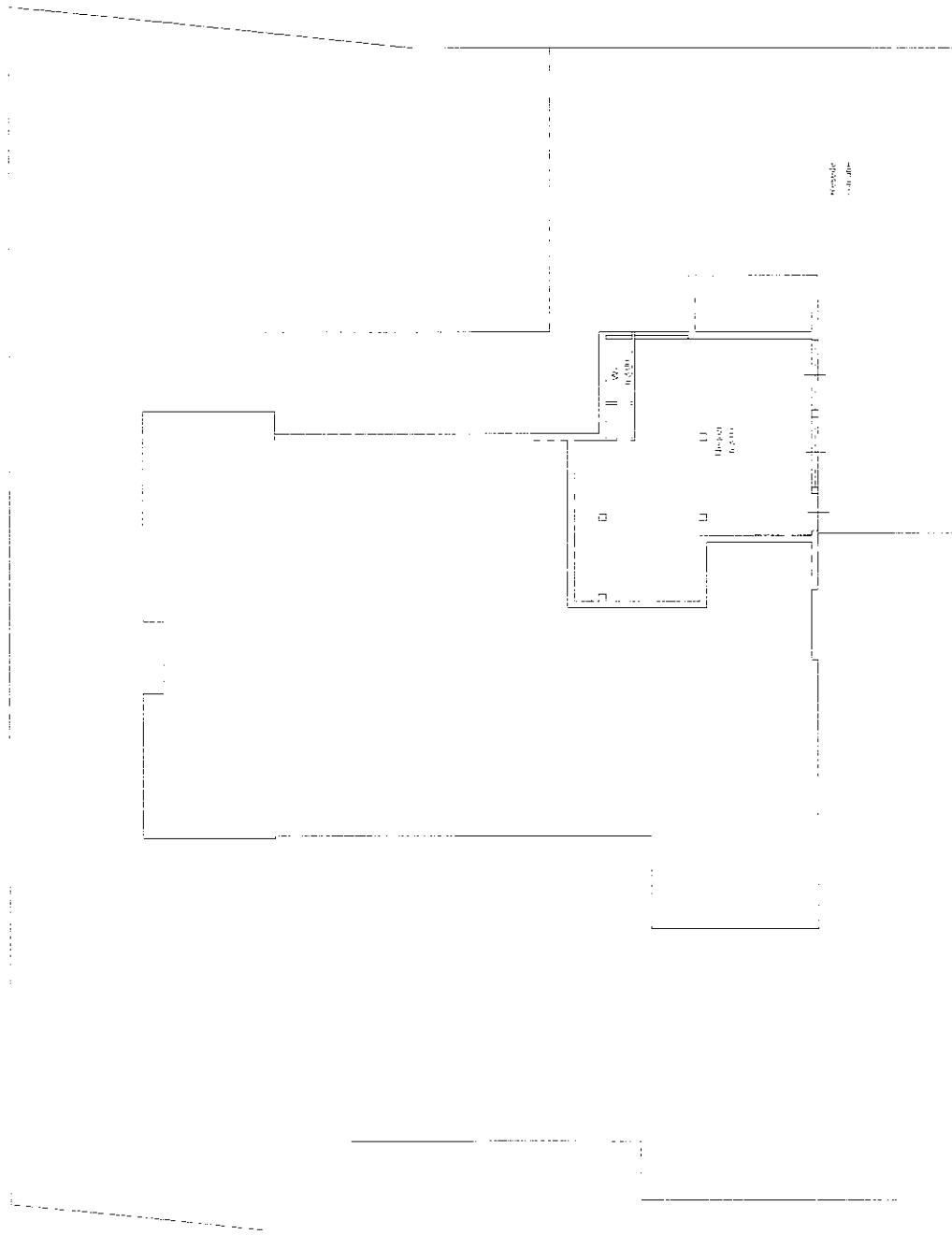

Scala 1:200

PIANTA PIANO TERRA

ipart 01

