

**Agenzia delle Entrate
CATASTO FABBRICATI
Ufficio Provinciale di
Lecce**

ELABORATO PLANIMETRICO	
Compilato da: Bianchini Salvatore	
Isritto all'albo: Geometri	
Prov. Lecce	N. 02113

Comune di Gagliano Del Capo	Protocollo n. LE0158359 del 03/10/2023
Sezione: Foglio: 11 Particella: 926	Tipo Mappale n. del

Dimostrazione grafica dei subalterni Scala 1 : 500

PIANO TERRA

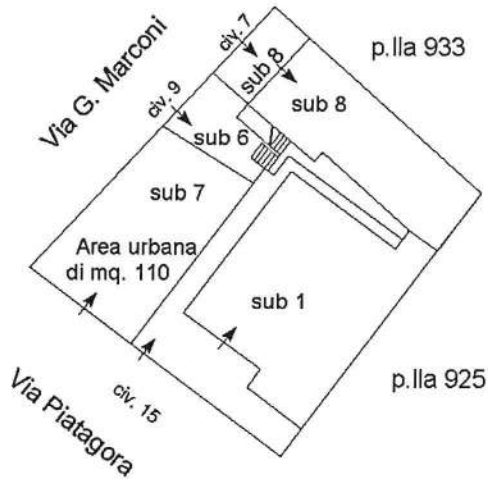

PIANO PRIMO

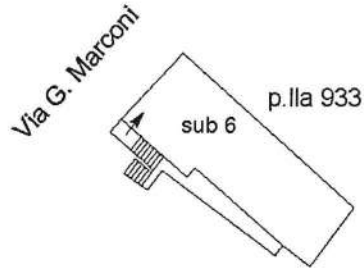

Ultima planimetria in atti

**Agenzia delle Entrate
CATASTO FABBRICATI
Ufficio Provinciale di
Lecce**

Dichiarazione protocollo n. LE0073002 del 14/04/2023

Comune di Gagliano Del Capo

Via Guglielmo Marconi

civ. 9

Identificativi Catastali:

Sezione:

Foglio: 11

Particella: 926

Subalterno: 6

Compilata da:
Bleve Antonio

Iscritto all'albo:
Geometri

Prov. Lecce

N. 01588

Planimetria

Scheda n. 1

Scala 1:200

PIANO PRIMO

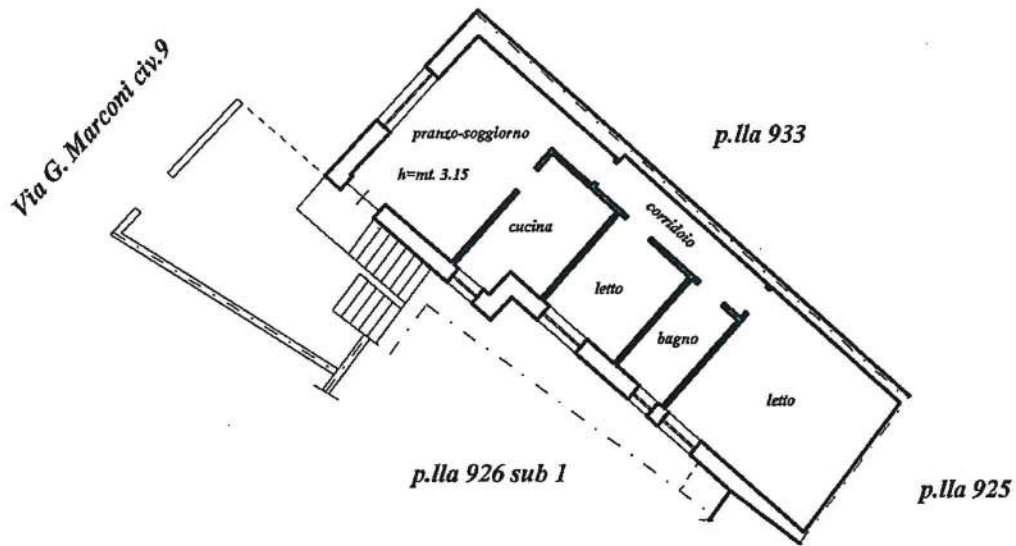

**Agenzia delle Entrate
CATASTO FABBRICATI
Ufficio Provinciale di
Lecce**

Dichiarazione protocollo n. LE0158359 del 03/10/2023

Comune di Gagliano Del Capo

Via Guglielmo Marconi

civ. 7

Identificativi Catastali:

Sezione:

Foglio: 11

Particella: 926

Subalterno: 8

Compilata da:

Bianchini Salvatore

Isritto all'albo:

Geometri

Prov. Lecce

N. 02113

Planimetria

Scheda n. 1

Scala 1:200

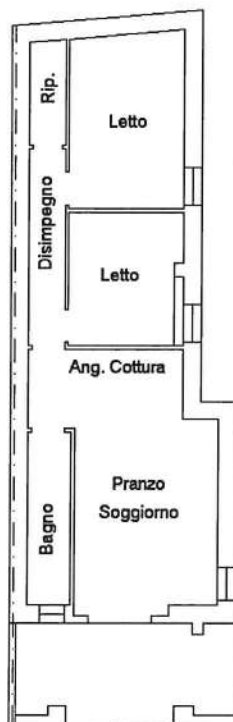

via Marconi

PIANO TERRA

h = 2,25



Ultima planimetria in atti

Data: 16/07/2024 - n. T361001 - Richiedente: CPTFNC59E20L424W

Totale schede: 1 - Formato di acquisizione: A4(210x297) - Formato stampa richiesto: A4(210x297)

Catasto dei Fabbricati - Situazione al 16/07/2024 - Comune di GAGLIANO DEL CAPO(D851) - < Foglio 11 - Particella 926 - Subalterno 8 >
VIA GUGLIELMO MARCONI n. 7 Piano I