

3394  
MODULARIO  
r. rig. 1/100 1/100



MINISTERO DELLE FINANZE  
DIPARTIMENTO DEL TERRITORIO  
**CATASTO EDILIZIO URBANO** (RDL 13-4-1939, n. 652)

MOD. 800 (CEU)

LIRE  
500

78  
Planimetria di u.i.u. in Comune di CASTELFIORENTINO via Dante Alighieri civ. 8.A

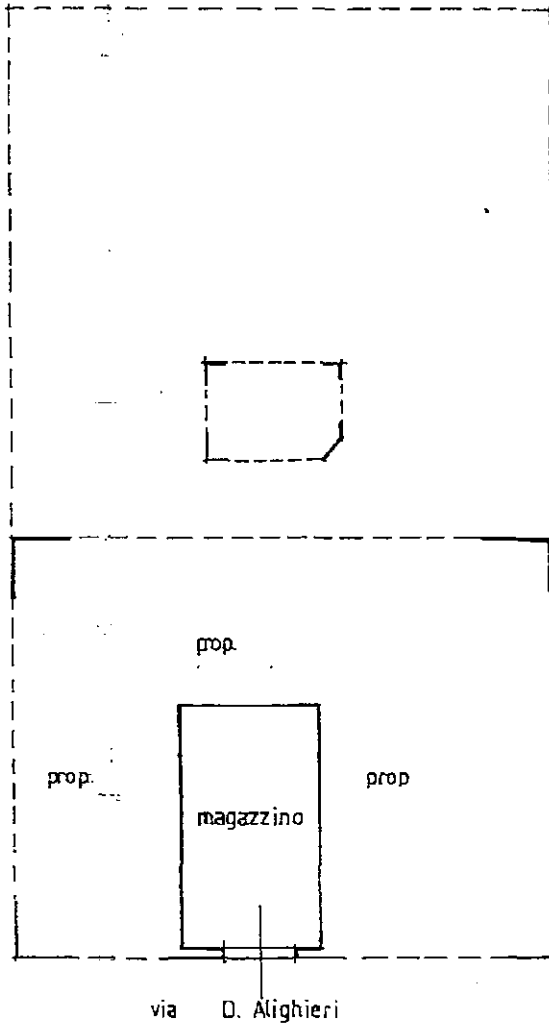

PIANO TERRA

h=354

ORIENTAMENTO

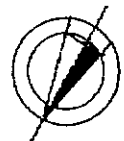

SCALA DI 1: 200

ipost. 01  
Chiusura dei fabbricati - Situazione al 27/09/2023 - Comune di CASTELFIORENTINO(C101) - < foglio 51 - Particella 48 - Subalterno 501 >  
Firmato DA/TAUTANANGELO/MI/ES/BR/8/ARUP/PEC S.P.A. NG CA 3 Serial#: 1279af87aca3062e6c610dfeb19ecdf

Nome: Istituto Programmato 2 Zonas 0001 Binas - PV

Dichiarazione di N.C.   
Ultima planimetria in atti   
Data presentazione: 03/10/1995 - Data: 27/09/2023 - n. T99984 - Richiedente: BTNGL66E20H901D  
Totale schede: 51 - Formato di acquisizione: A4(210x297) - Formato stampa richiesto: A4(210x297)  
n. 48 sub. 3

Compilata dal geometra  
FABIO CORBINELLI  
Scorbelli  
iscritto all'albo del Scorbelli  
della provincia di Firenze  
data 11-09-1995 Firma Fabio Corbinelli



RISERVATO ALL'UFFICIO  
48983

