

**Agenzia del Territorio  
CATASTO FABBRICATI  
Ufficio Provinciale di  
Firenze**

Dichiarazione protocollo n. P10378583 del 19/11/2009

Planimetria di u.i.u. in Comune di Castelfiorentino

Via Antonio Del Pela

civ. 7

Identificativi Catastali:

Sezione:

Foglio: 52

Particella: 381

Subalterno: 504

Compilata da:  
Galgani Roberto

Iscritto all'albo:  
Geometri

Prov. Firenze

N. 3217

Scheda n. 1

Scala 1:200

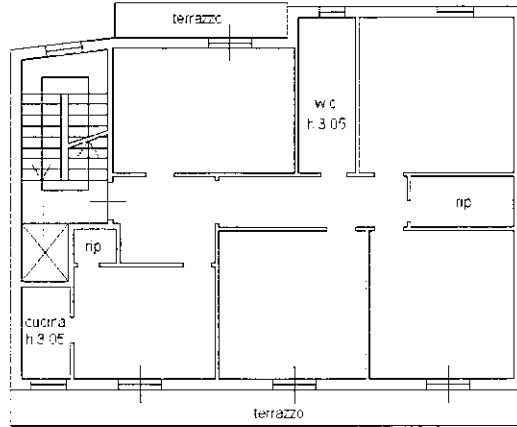

PIANTA PIANO PRIMO

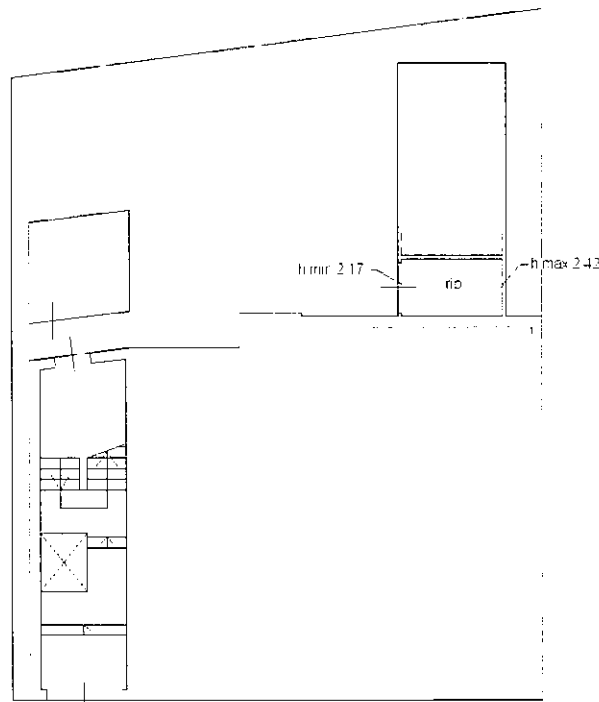

Via del Pela

PIANTA PIANO TERRA

Ultima planimetria in atti

