



ORTOFOTO CON INDICAZIONE DEL FABBRICATO OGGETTO DI ESEC. IMM.



ORTOFOTO CON INDICAZIONE DEL FABBRICATO OGGETTO DI ESEC. IMM.



ORTOFOTO CON INDICAZIONE DEL FABBRICATO OGGETTO DI ESEC. IMM.





INGRESSO AL CONDOMINIO "RESIDENZA LA SARRA" DA VIA LA SARRA (VISTA DA GOOGLE STREET VIEW)

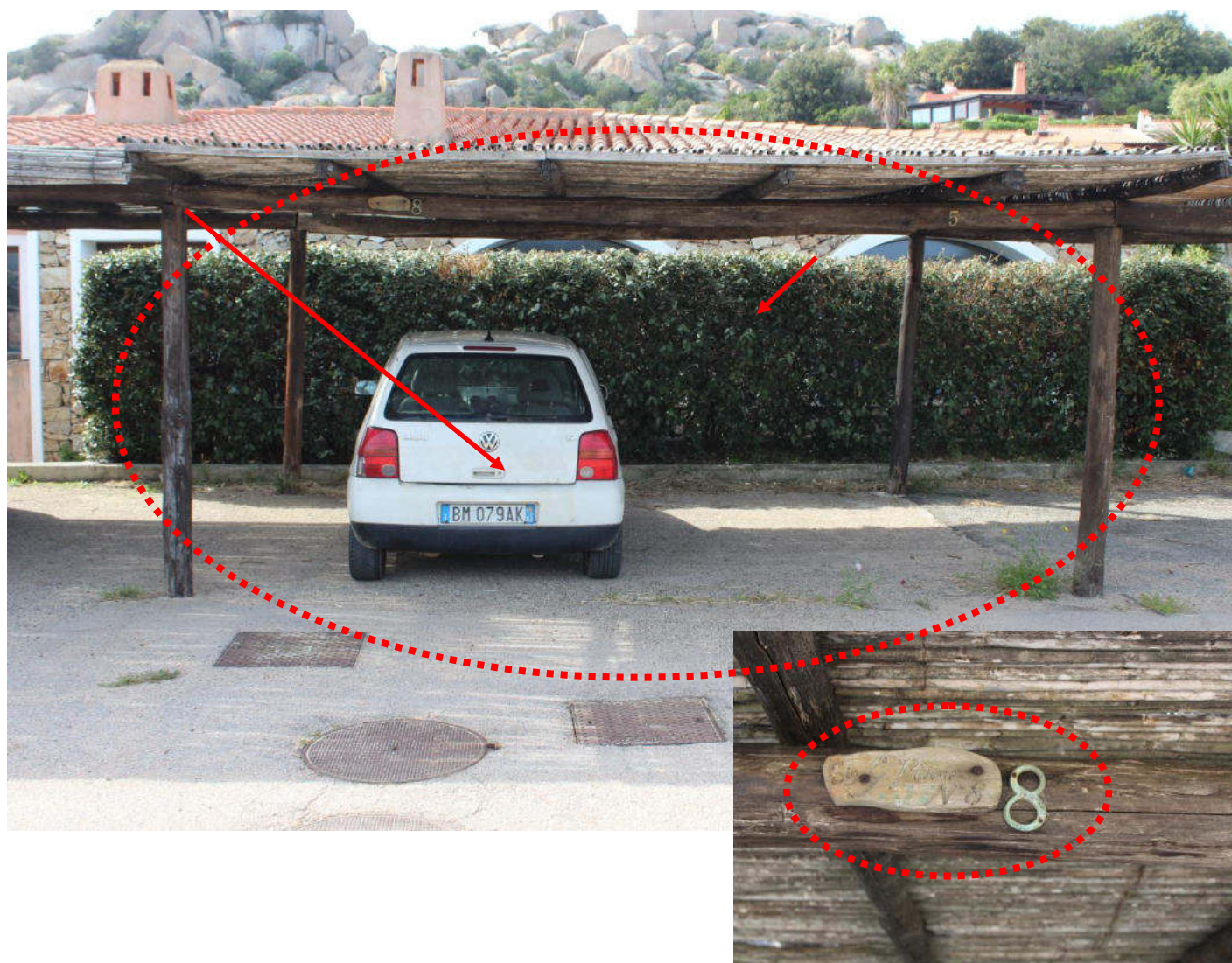

POSTO AUTO DEDICATO ALL'APP.N.8 PRESENTE SULL'AEREA CONDOMINIALE (MAPP. 1571 SUB.1)





**VISTA PANORAMICA ESTERNA DELL'INGRESSO AL LOTTO DAL
MAPP.1571 DUB.30 DI PROPRIETA' CONDOMINIALE MA DELIMITATO
ALL'INTERNO DEL BENE ESECUTATO**



**VISTA PANORAMICA ESTERNA DELLA PROPRIETA' OGGETTO DI ESEC. IMM.
(MAPP.726)**





**VISTA PANORAMICA ESTERNA DEL GIARDINO OGGETTO DI ESEC. IMM.
(MAPP.1571 SUB 30 E MAPP.726)**



**VISTA INGRESSO EX PORTICO CON SCORREVOLE DA DEMOLIRE PER
L'ADEGUAMENTO URBANISTICO**





VISTA VERANDA COPERTA PARZIALMENTE DA MODIFICARE PER L'ADEGUAMENTO URBANISTICO E PARTE DELLA SCALA ESISTENTE CHE PORTA AL TERRAZZO



VISTA INTERNA LETTO 1 E PORTA CABINA ARMADIO



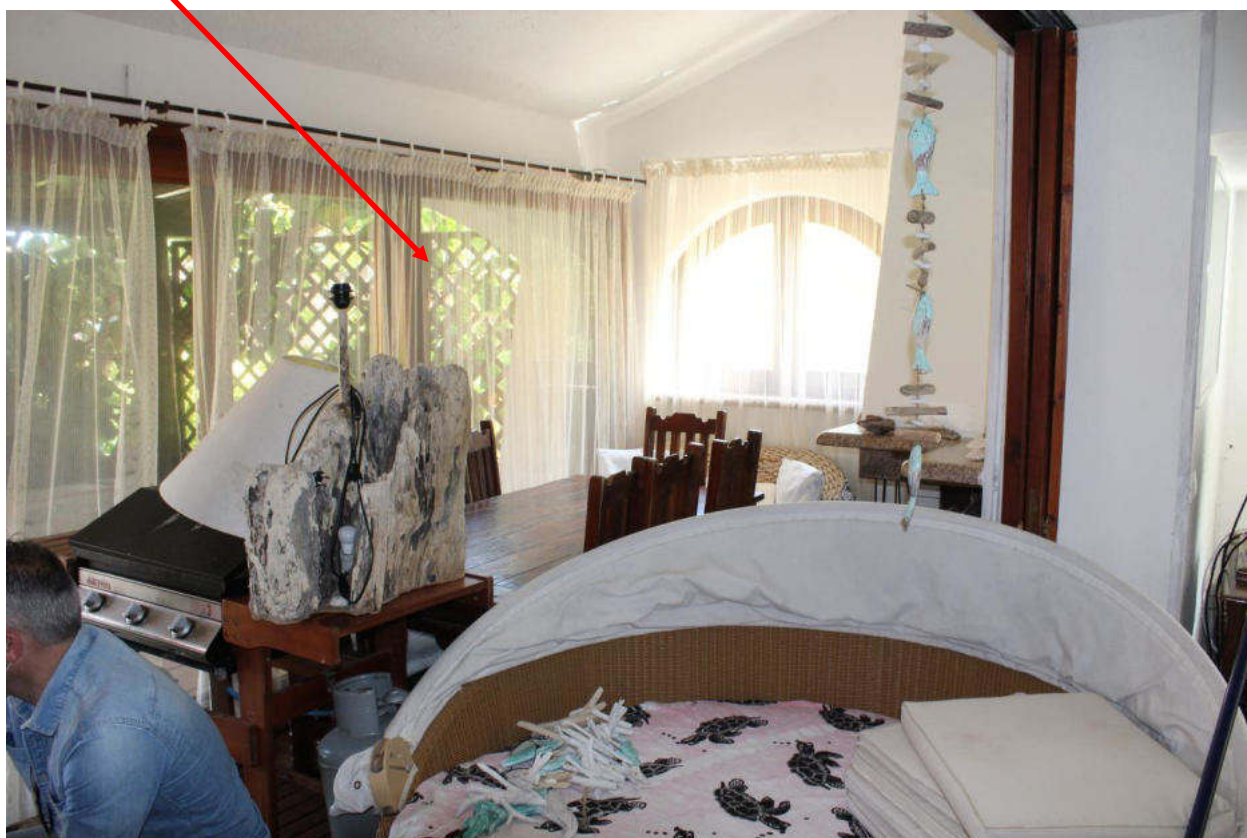

VISTA INTERNO EX PORTICO CON SCORREVOLE E FINESTRE DA DEMOLIRE PER L'ADEGUAMENTO URBANISTICO

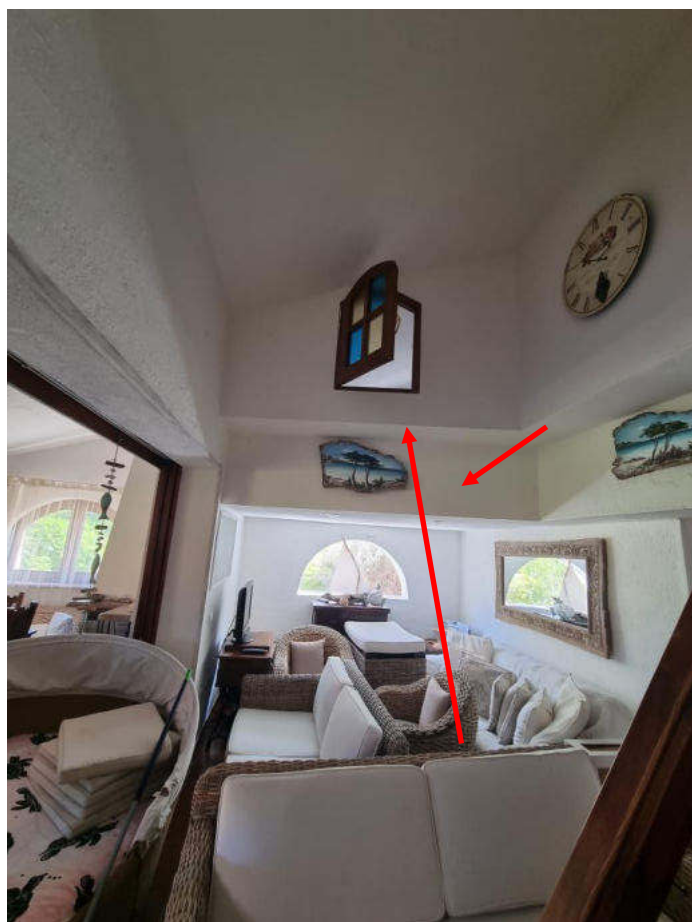

VISTA INTERNA SOGGIORNO E SOLAIO SOPPALCO DA DEMOLIRE PER L'ADEGUAMENTO URBANISTICO





VISTA INTERNA LETTO 1

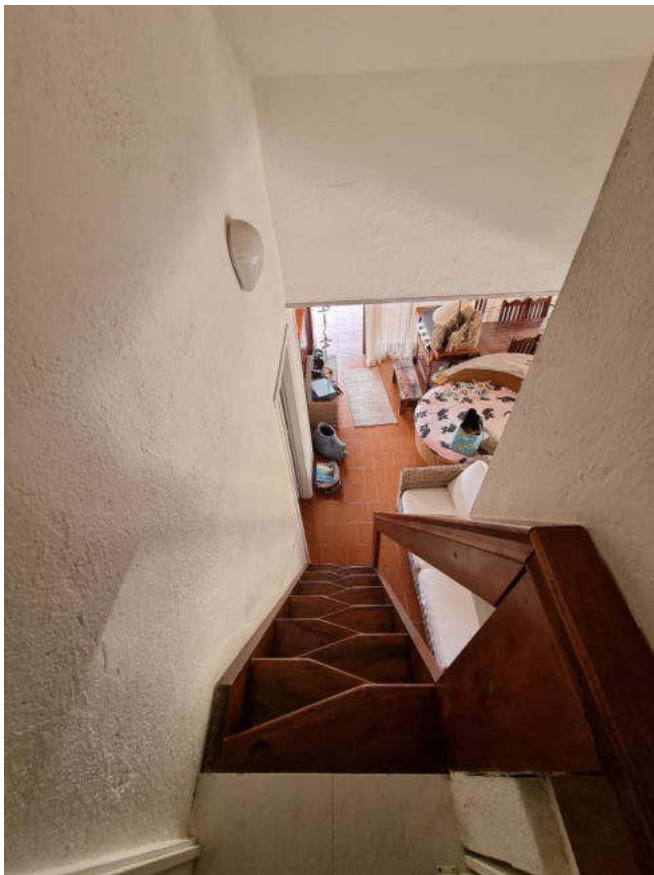

VISTA INTERNA DELLA SCALA CHE PORTA AL SOPPALCO

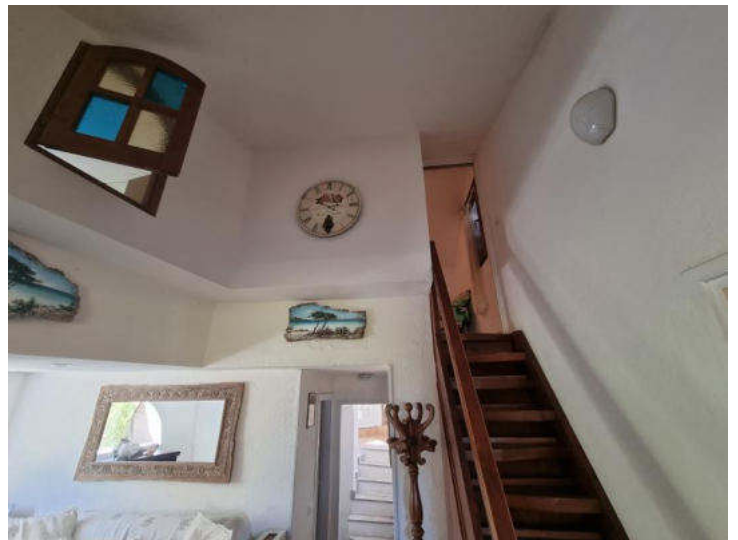

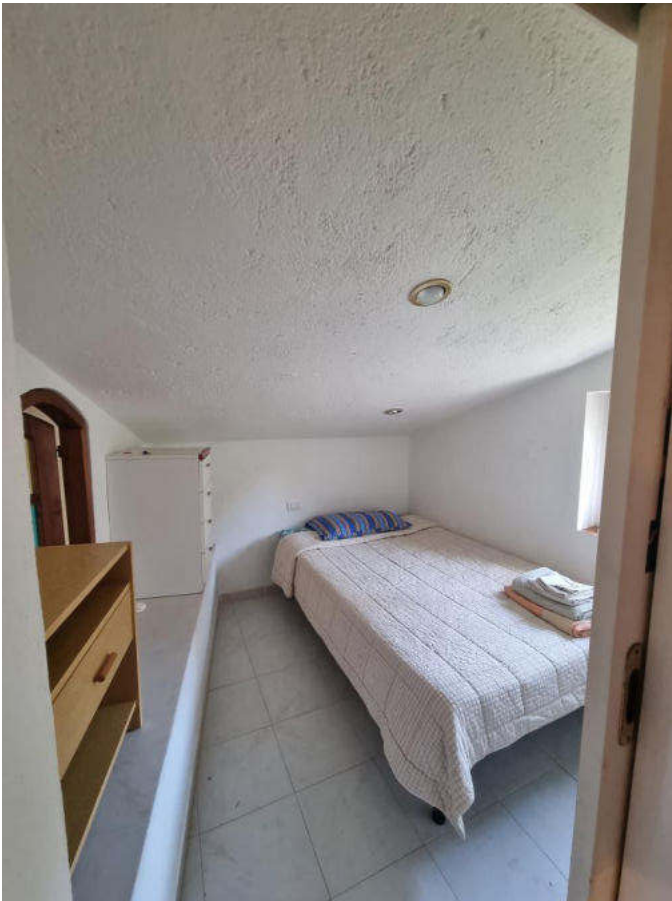

VISTA INTERNA LETTO 3 DA DEMOLIRE (SOPPALCO)

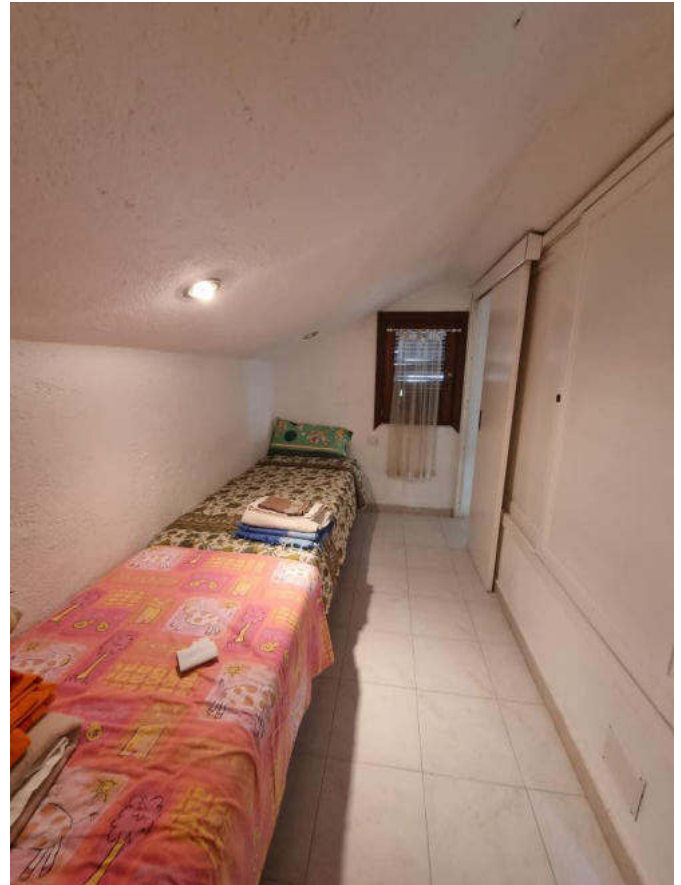

**VISTA INTERNA LETTO2 DA DEMOLIRE
PARZIALMENTE(SOPPALCO)**

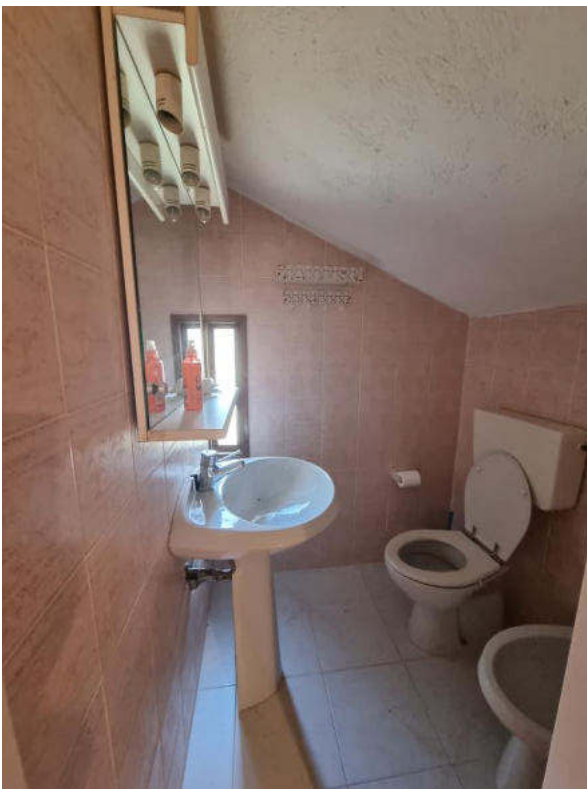

VISTA INTERNA BAGNO 3 DA DEMOLIRE (SOPPALCO)

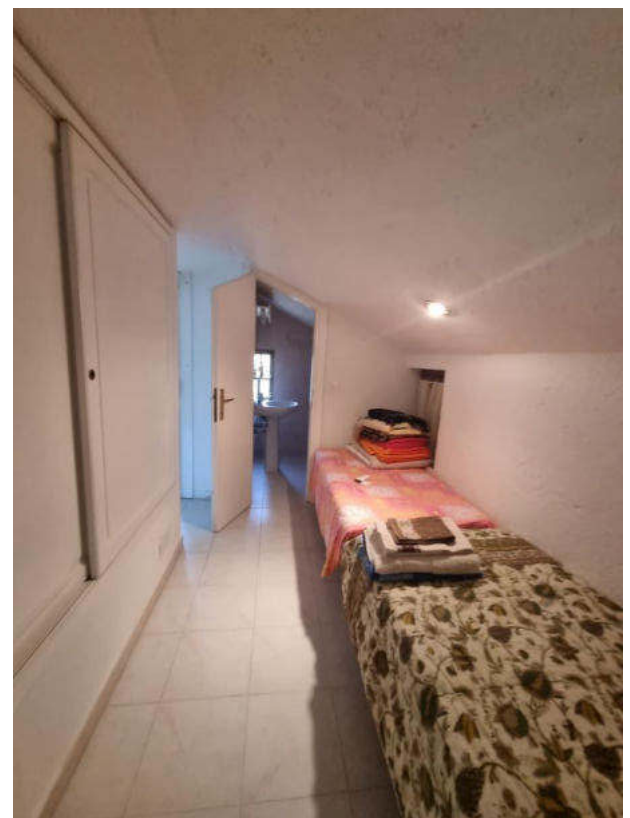

**VISTA INTERNA LETTO2 DA DEMOLIRE
PARZIALMENTE (SOPPALCO)**



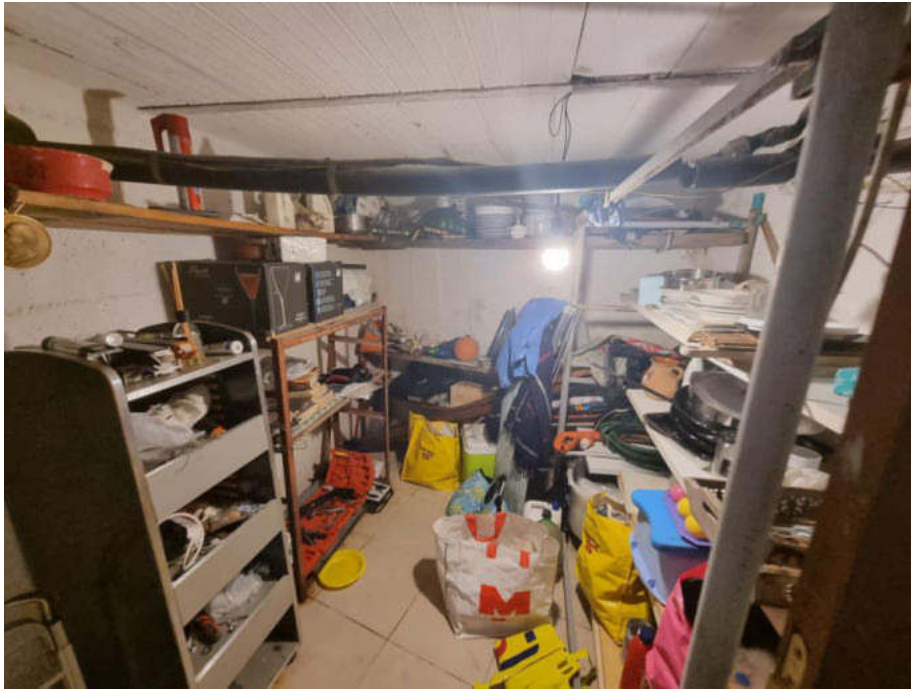

VISTA INTERNA LOCALE DI DEPOSITO



VISTA INTERNA LETTO 4 DA DEMOLIRE





VISTA INTERNA CUCINA 2 DA DEMOLIRE



VISTA INTERNA CUCINA 2 DA DEMOLIRE



VISTA INTERNA BAGNO 1



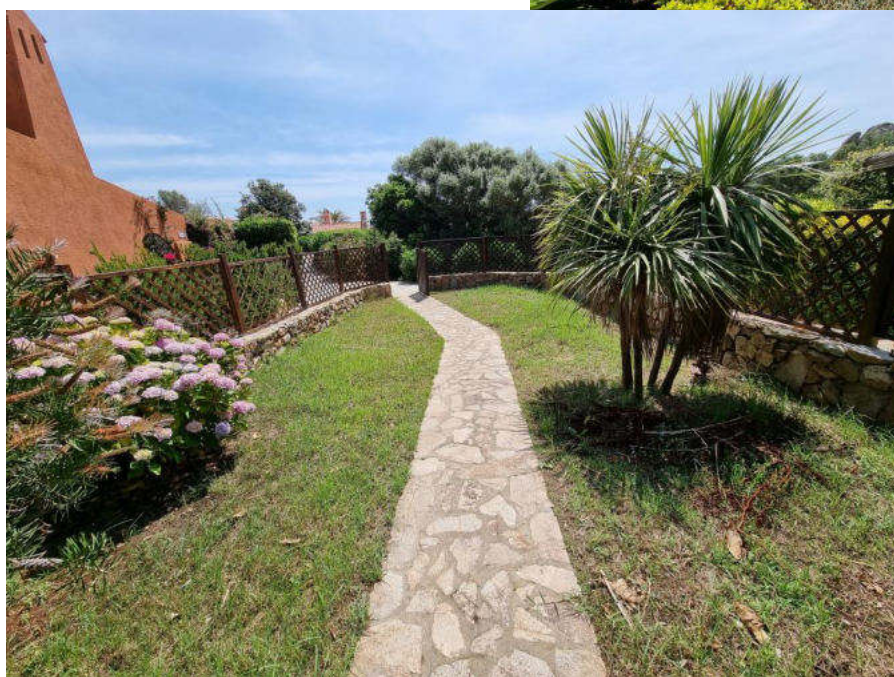
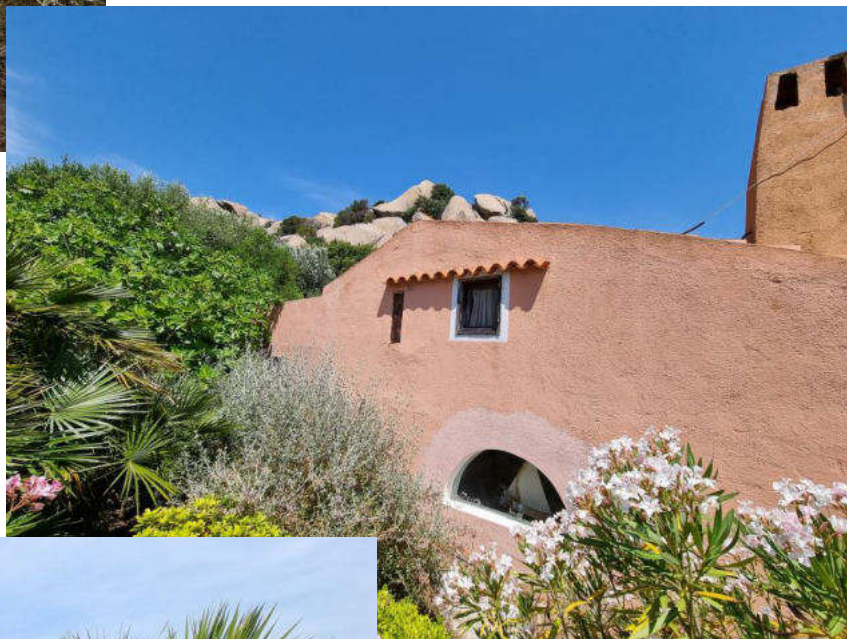
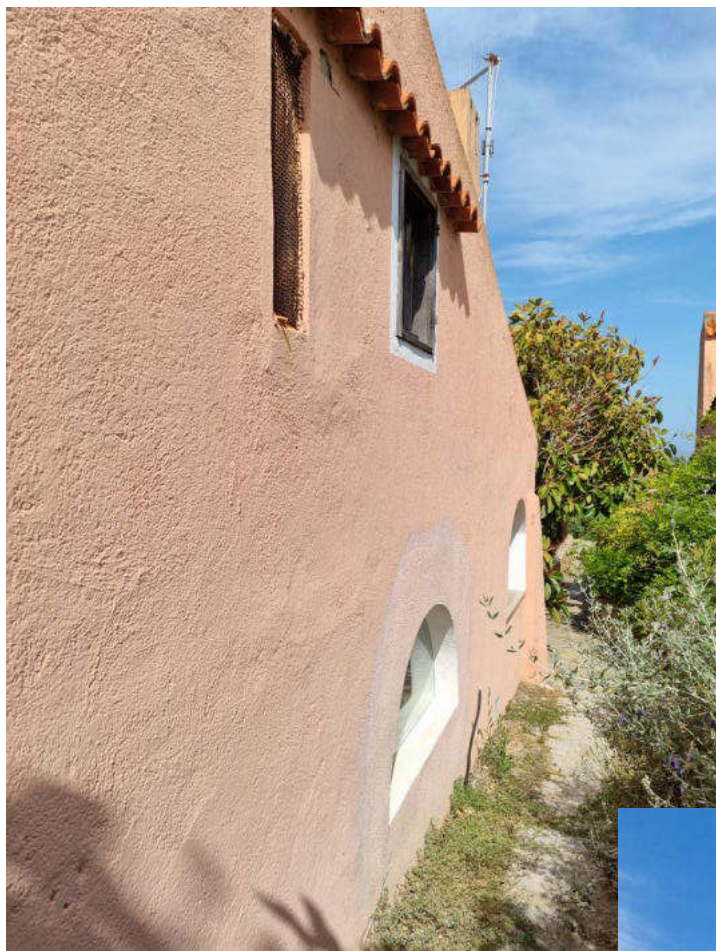

VISTE ESTERNE PROPRIETA'



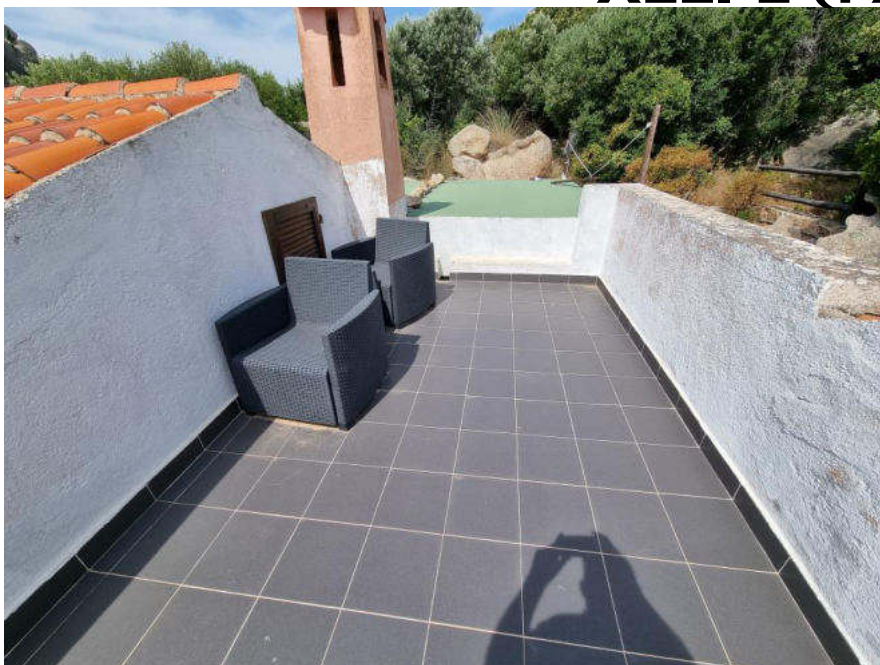

VISTA INTERNA TERRAZZO

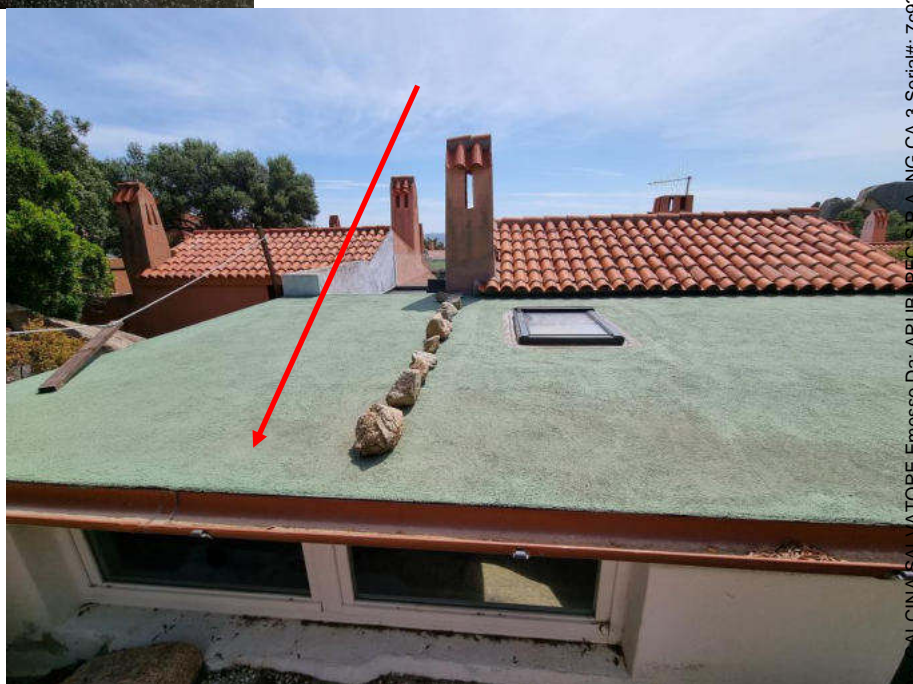

VISTA ESTERNA "ZONA 1" SUL RETRO DELLA PROPRIETA' DA DEMOLIRE PER L'ADEGUAMENTO URBANISTICO

