Agenzia del Territorio
CATASTO FABBRICATI
Ufficio Provinciale di
Firenze

Dichiarazione protocollo n. FI0136311 del 03/07/2006

Planimetria di u.i.u. in Comune di Castelfiorentino

Via Dante Di Nanni civ. 3

Identificativi Catastali:
Sezione:
Foglio: 50
Particella: 828
Subalterno: 506

Compilata da:
Tomasulo Michele

Iscritto all'albo:
Geometri

Prov. Firenze N. 2294

Scheda n. 1 Scala 1:200

PIANO TERRA
H: 3.00

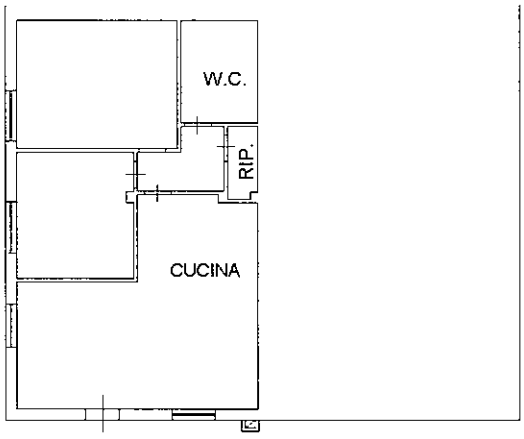

VIA DI NANNI

1cm=2m

Ultima planimetria in atti

Catasto dei Fabbricati - Situazione al 27/09/2023 - Comune di CASTELFIORENTINO(C101) - < Foglio 50 - Particella 828 - Subalterno 506 >
Firmato Digitalmente Da: "ARUBAPEC S.P.A. NG CA 3" Serial#: 1279af87aca3062e8c610dfeb119cd7f