

**Agenzia del Territorio
CATASTO FABBRICATI
Ufficio Provinciale di
Siena**

Dichiarazione protocollo n. SI0134428 del 16/10/2009

Planimetria di u.i.u. in Comune di Colle Di Val D'elsa

Via Di Spugna

civ.

Identificativi Catastali:

Sezione:

Foglio: 101

Particella: 1510

Subalterno: 82

Compilata da:

Manganelli Silvia

Iscritto all'albo:

Geometri

Prov. Siena

N. 952

Scheda n. 1

Scala 1:200

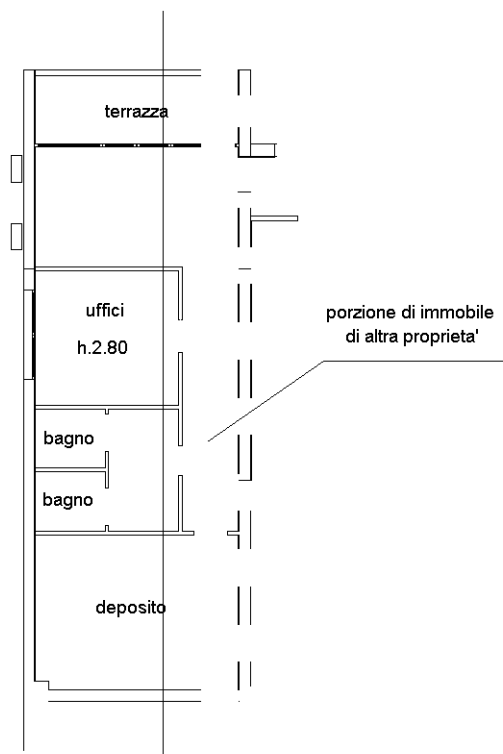

**PIANO PRIMO
VIA DI SPUGNA**

Planimetria

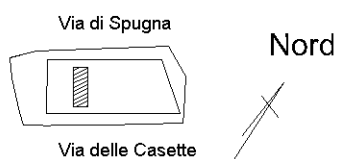

Ultima planimetria in atti

Catasto dei Fabbricati - Situazione al 20/02/2023 - Comune di COLLE DI VAL D'ELSA(C847) - < Foglio 101 - Particella 1510 - Subalterno 82 >
VIA DI SPUGNA Piano I

**Agenzia del Territorio
CATASTO FABBRICATI
Ufficio Provinciale di
Siena**

Dichiarazione protocollo n. SI0134432 del 16/10/2009

Planimetria di u.i.u. in Comune di Colle Di Val D'elsa

Via Di Spugna

civ.

Identificativi Catastali:

Sezione:

Foglio: 101

Particella: 1510

Subalterno: 83

Compilata da:

Manganelli Silvia

Iscritto all'albo:

Geometri

Prov. Siena

N. 952

Scheda n. 1

Scala 1:200

porzione di immobile
di altra proprieta'

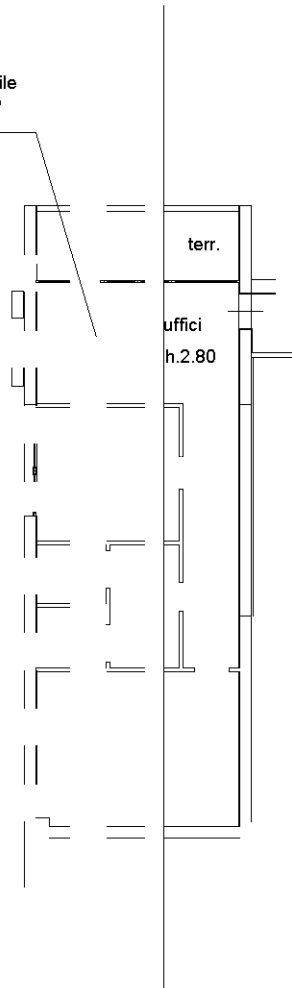

**PIANO PRIMO
VIA DI SPUGNA**

Planimetria

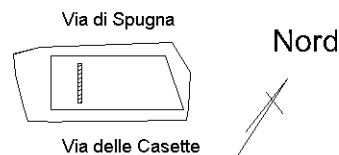

Catasto dei Fabbricati - Situazione al 20/02/2023 - Comune di COLLE DI VAL D'ELSA(C847) - < Foglio 101 - Particella 1510 - Subalterno 83 >
VIA DI SPUGNA Piano I

Ultima planimetria in atti

**Agenzia del Territorio
CATASTO FABBRICATI**
Ufficio provinciale di
Siena

Dichiarazione protocollo n. S10196187 del 06/11/2008
Planimetria di u.i.u. in Comune di Colle Di Val D'elsa
Via Di Spugna civ.

Identificativi Catastali:
Sezione: 101
Foglio: 101
Particella: 1510
Subalterno: 22

Compilata da:
Manganelli Silvia
Iscritto all'albo:
Geometri
Prov. Siena N. 952

Scheda
Scala 1: 200

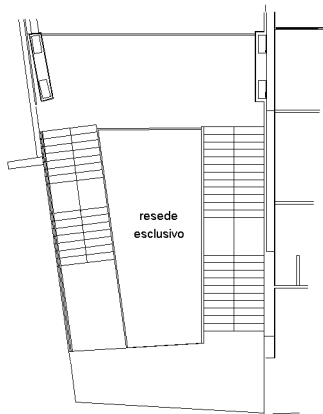

Planimetria

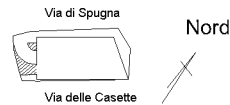

Ultima planimetria in atti