

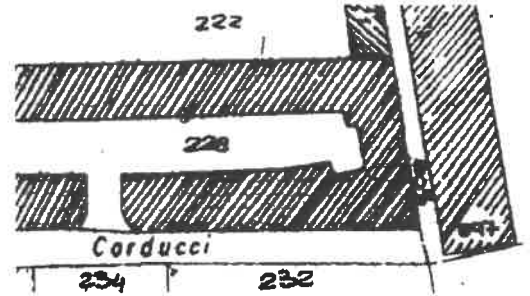

Planimetria di u.i.u. in Comune di **BOVISIO M.GO** via **CARDUCCI** civ. **17**

Estratto mappa  
del comune di  
Bovisio M.go  
Fg. 7 - 1:1000



cortile

altra ditta

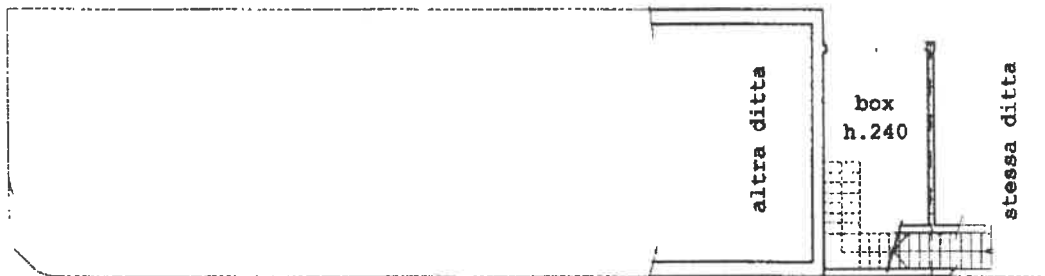

via CARDUCCI

**PIANO TERRA**

ORIENTAMENTO

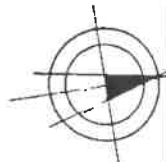

SCALA DI 1:200

Roma - Istituto Poligrafico e Zecca dello Stato - P.V.

Dichiarazione di N.C.   
Denuncia di variazione

Compilate dal **GEOMETRA**  
(Titolo, cognome e nome)  
[REDACTED]

RISERVATO ALL'UFFICIO

Ultima planimetria in atti  
Identificativi catastali

Iscritto all'albo de' **GEOMETRI**  
[REDACTED]

Data presentazione: 14/05/1999 - Data: 07/05/2021 - n. T281492 - Richiedente: [REDACTED]  
Totale schede: 150 - Foglio di acquisizione: A4(210x297) - Formato stampa richiesto: A4(210x297)  
data **APRILE '99** Firma [REDACTED]

Catasto di Fabbricati - Situazione al 07/05/2021 - Comune di BOVISIO MASCIAGO (B105) - Foglio: 7 - Particella: 228 - Subalterno: 715 >  
VIA CARDUCCI n. 17 piano: 1.

MOD. AN (CEU)  
300  
civ. 19

MINISTERO DELLE FINANZE  
DIPARTIMENTO DEL TERRITORIO  
**CATASTO EDILIZIO URBANO** (RD.L. 13-4-1938, n. 652)

Planimetria di u.i.u. in Comune di **BOVISIO M. GO.** via **CARDUCCI**

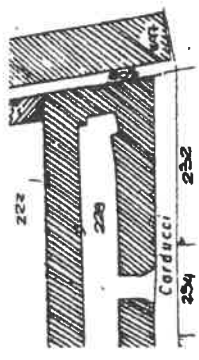

Estratto mappa del comune di Bovisio M. Go. Fig. 7 - 1:1000

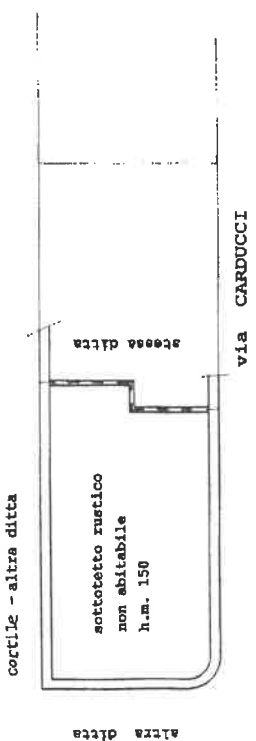

**Piano SECONDO (Sottotetto)**

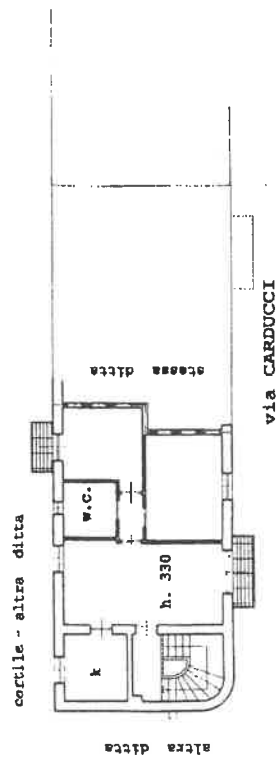

**Piano PRIMO**

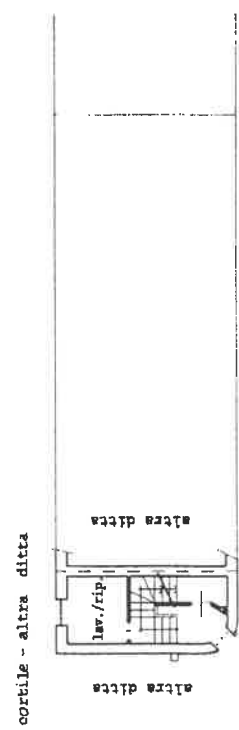

**Piano TERRA**

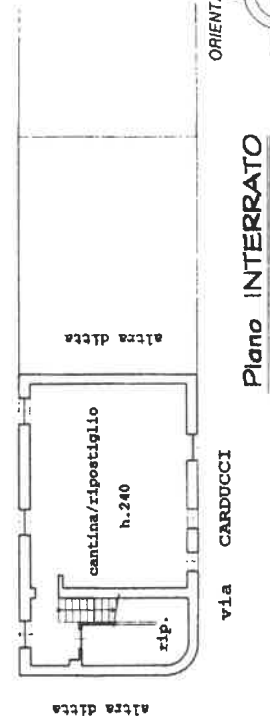

**Piano INTERRATO**



SCALA DI 1:200

RESERVATO ALL'UFFICIO

Dichiarazione di N.C.  Denuncia di variazione

Completata del **GEOMETRA** [REDACTED]

Isritto all'albo de l. [REDACTED] della provincia di **COMO** n. 1964

data **APRILE 1999** firma **[REDACTED]**

**Particella: 228 - Subalterno: 177**

Ultima planimetria in atti

Catasto dei Fabbricati - Situazione al 07/05/2021 - Comune di BOVISIO-MASCIAGO (B105) - < Foglio: 7 - Particella: 228 - Subalterno: 177 >  
VIA CARDUCCI n. 19 piano: T-1-2-S1;