

**Agenzia del Territorio
CATASTO FABBRICATI
Ufficio Provinciale di
Siena**

Dichiarazione protocollo n. SI0196187 del 06/11/2008

Planimetria di u.i.u. in Comune di Colle Di Val D'elsa

Via Di Spugna

civ.

Identificativi Catastali:

Sezione:

Foglio: 101

Particella: 1510

Subalterno: 47

Compilata da:

Manganelli Silvia

Iscritto all'albo:

Geometri

Prov. Siena

N. 952

Scheda n. 1

Scala 1:200

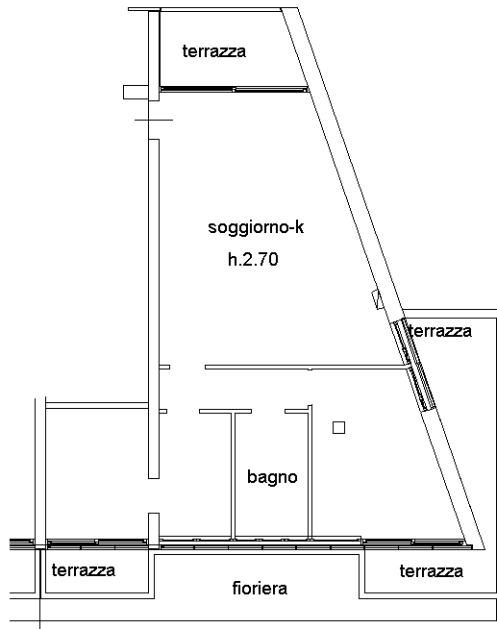

**PIANO TERZO
VIA DI SPUGNA**

(PIANO PRIMO RISPETTO A VIA DELLE CASETTE)

Planimetria

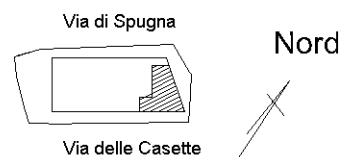

Ultima planimetria in atti

**Agenzia del Territorio
CATASTO FABBRICATI
Ufficio Provinciale di
Siena**

Dichiarazione protocollo n. SI0202957 del 19/11/2008

Planimetria di u.i.u. in Comune di Colle Di Val D'elsa

Via Di Spugna

civ.

Identificativi Catastali:

Sezione:
Foglio: 101
Particella: 1510
Subalterno: 62

Compilata da:
Manganelli Silvia
Iscritto all'albo:
Geometri

Prov. Siena

N. 952

Scheda n. 1

Scala 1:200

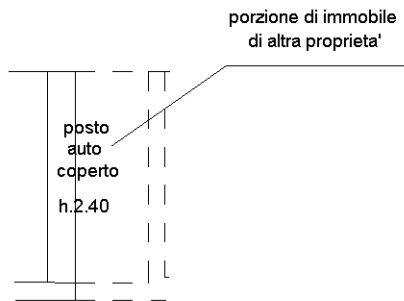

**PIANO TERRENO
VIA DI SPUGNA**

Planimetria

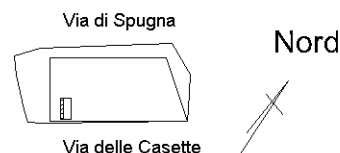

Ultima planimetria in atti

**Agenzia del Territorio
CATASTO FABBRICATI
Ufficio Provinciale di
Siena**

Dichiarazione protocollo n. SI0202954 del 19/11/2008

Planimetria di u.i.u. in Comune di Colle Di Val D'elsa

Via Di Spugna

civ.

Identificativi Catastali:

Sezione:

Foglio: 101

Particella: 1510

Subalterno: 63

Compilata da:

Manganelli Silvia

Iscritto all'albo:

Geometri

Prov. Siena

N. 952

Scheda n. 1

Scala 1:200

porzione di immobile
di altra proprietà

posto
auto
coperto
h.2.40

PIANO TERRENO
VIA DI SPUGNA

Planimetria



Nord

Ultima planimetria in atti