

MODULARIO
a.r.n. 497



MINISTERO DELLE FINANZE
DIPARTIMENTO DEL TERRITORIO
CATASTO EDILIZIO URBANO (RDL 13-4-1939, n. 652)

MOD. **BN** (CEU)

LIRE
200

Planimetria di u.i.u. in Comune di **VENEZIA-MESTRE** via **Castellana** civ. **11/B**

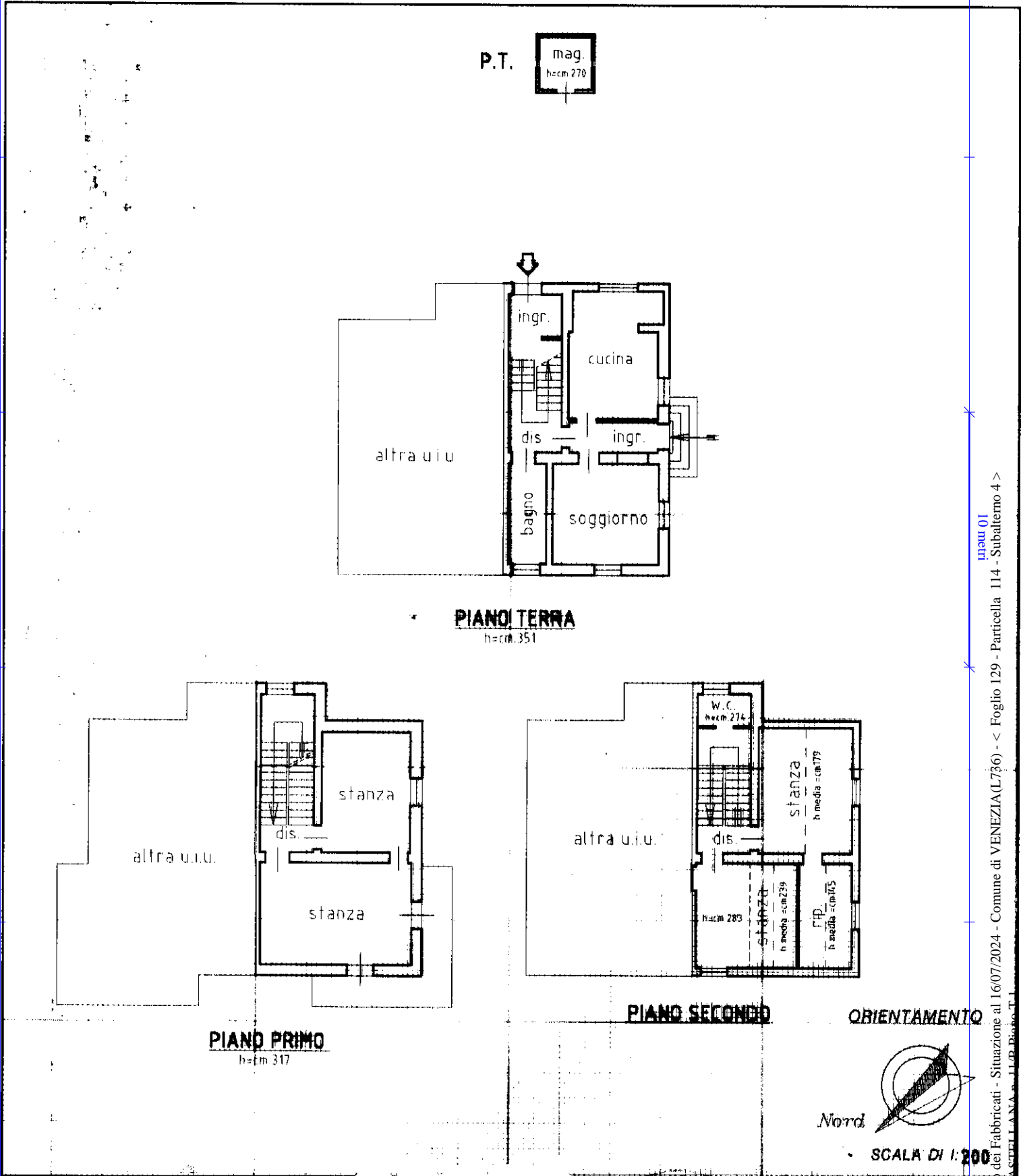

Roma - Istituto Poligrafico e Zecca dello Stato - P.V.

man 01
Catasto dei Fabbricati - Situazione al 16/07/2024 - Comune di VENEZIA (L736) - < Foglio 129 - Particella 114 - Subalterno 4 >
VIA CASTELLANA n. 11/B, Mestre - T.

Dichiarazione di N.C.
Denuncia di variazione

Compilata dal

RISERVATO ALL'UFFICIO

Ultima planimetria in atti
Identificativi catastali
Data presentazione: 07/12/2000 - Data: 16/07/2024 - n. T360326 - Richiedente: CSRRBN60S20L736H
Totale schede: 1 - Formato di acquisizione: A4 (210x297) - Formato stampa: A4 (210x297)
data **27/07/2000** Firma

11/B50

MODULARIO
a.r.n. 497



MINISTERO DELLE FINANZE
DIPARTIMENTO DEL TERRITORIO
CATASTO EDILIZIO URBANO (RDL 13-4-1939, n. 652)

MOD. **BN** (CEU)

IRF
200

Planimetria di u.i.u. in Comune di **VENEZIA-MESTRE** via **Castellana** civ. **11/B**

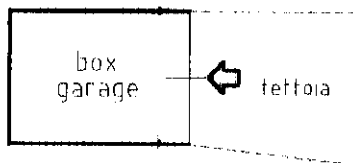

PIANO TERRA
h=190

ORIENTAMENTO

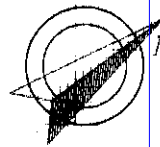

SCALA DI 1:200

man 01
Catasto di Fabbricati - Situazione al 16/07/2024 - Comune di VENEZIA (L736) - < Foglio 129 - Particella 114 - Subalterno 5 >
VIA CASTELLANA n. 11/B Piaggio T

Dichiarazione di N.C.
Denuncia di variazione:

Compilata dal

RISERVATO ALL'UFFICIO

Ultima planimetria in atti

Identificativi catastali

Iscritto all'albo de **lle Ferrovie dello Stato S.p.A.**

Data presentazione: 07/12/2000 - Data: 16/07/2024 - n. T360328 - Richiedente: CSRRBN60S20L736H

Totale schede: 114 - Formato di acquisizione: A4 (210x297) - Formato stampa: A4 (210x297) - Comune: **VENEZIA**

data **27/07/2000** Firma

189380

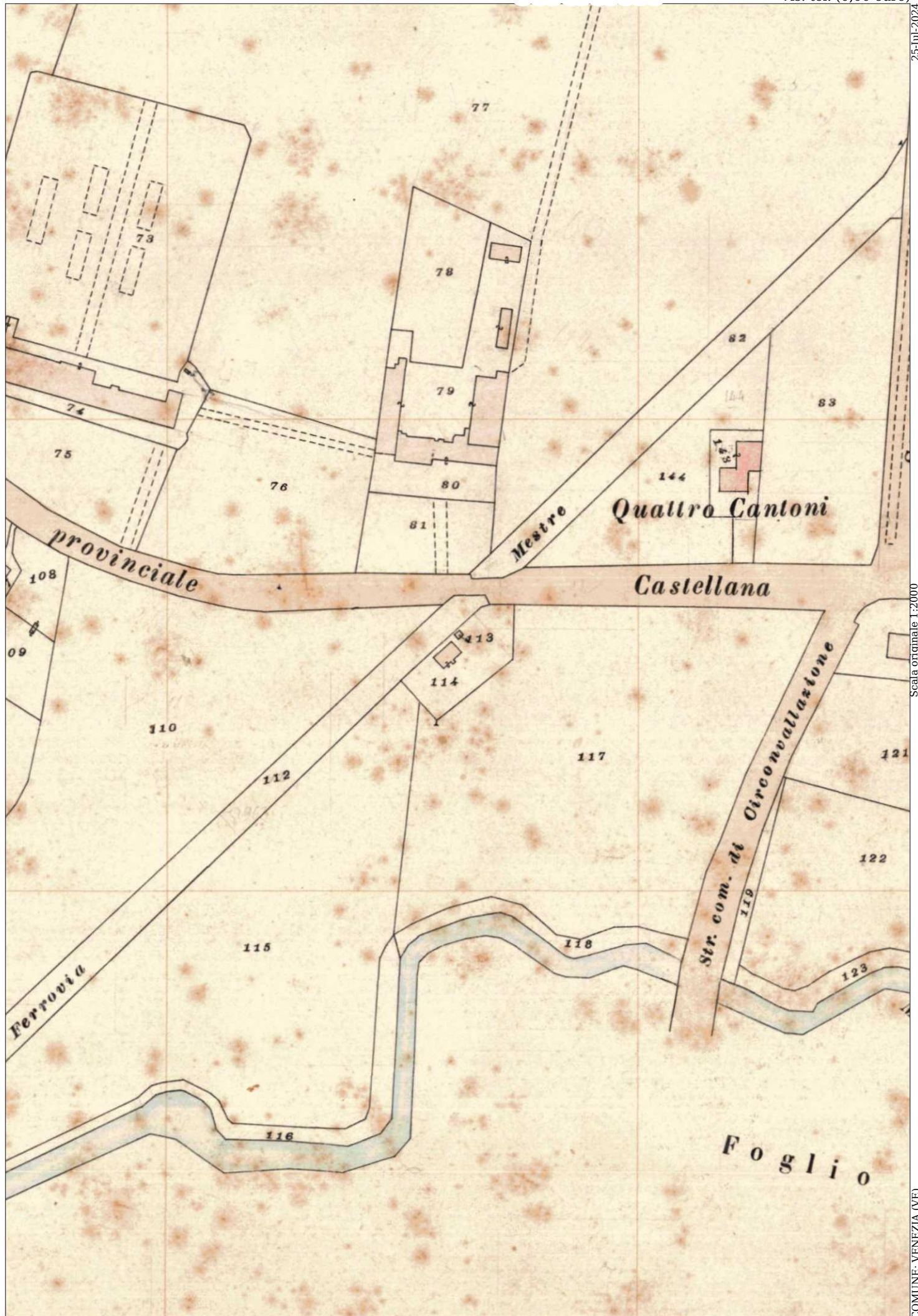

25 Jul 2024
Protocollo pratica: T28938372024

Scala originale 1:2000
Dimensione cornice: -33524.27 x -49615.68 metri

N: -50800

MODULARIO
F. - Catasto - 431



MINISTERO DELLE FINANZE
DIPARTIMENTO DEL TERRITORIO

Mod. EP/1 CEU

Ufficio Tecnico Erariale di VENEZIA

ELABORATO PLANIMETRICO

Pag. n. 1, di 1

Ubicazione e riferimenti catastali dell'immobile		
Comune <u>Venezia - Mestre</u>	C.T. Sez. <u>ME</u> Fgl. <u>8</u> Mapp. <u>114</u>	
Via/piazza <u>Castellana</u> n. <u>11</u>	C.E.U. Sez. <u>ME</u> Fgl. <u>8</u> Mapp. <u>114</u>	
ESTRATTO DI MAPPA	scala 1: <u>2000</u>	Tipo mappale n. <u>703</u> del <u>18.01.2000</u>

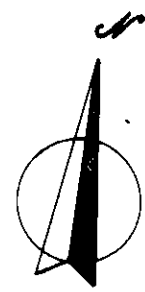
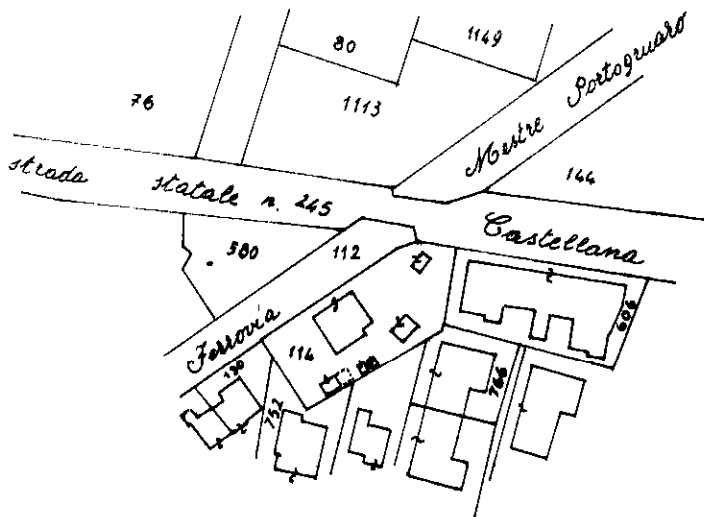

Per le Ferrovie dello Stato S.p.A. Metropolis S.p.A.
il Funzionario ES dell'Ufficio Territoriale di VENEZIA

Riservato all'Ufficio Tecnico Erariale

L'operatore

IL TECNICO

Protocollo 159350

28.07.2000
data

Sostituisce il presente mod. EP/1 prot.

Ultima planimetria in atti

Data presentazione: 07/12/2000 - Data: 24/10/2024 - n. T164834 - Richiedente: Telematico

Totale schede: 3 - Formato di acquisizione: A4(210x297) - Formato stampa richiesto: A4(210x297) - Fattore di scala non utilizzabile



Elaborato Planimetrico - Catasto dei Fabbricati - Comune di VENEZIA (L736) - < Foglio 129 Particella 114 >

MODULARIO
F. - Catasto - 432



MINISTERO DELLE FINANZE
DIPARTIMENTO DEL TERRITORIO

Mod. EP/2 CEU

Ufficio Tecnico Erariale di VENEZIA

ELABORATO PLANIMETRICO

Pag. n. 1 di 1

Comune	Sezione	Foglio	Numero	Tipo mappale n.	del
VENEZIA	ME	8	114	703	18/01/2000

DIMOSTRAZIONE GRAFICA DEI SUBALTERNI ASSEGNATI

scala 1: 500

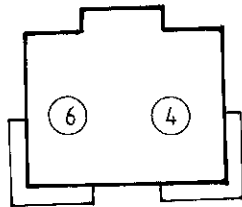

PIANO PRIMO

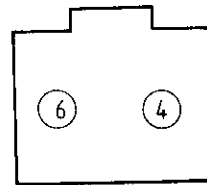

PIANO SECONDO

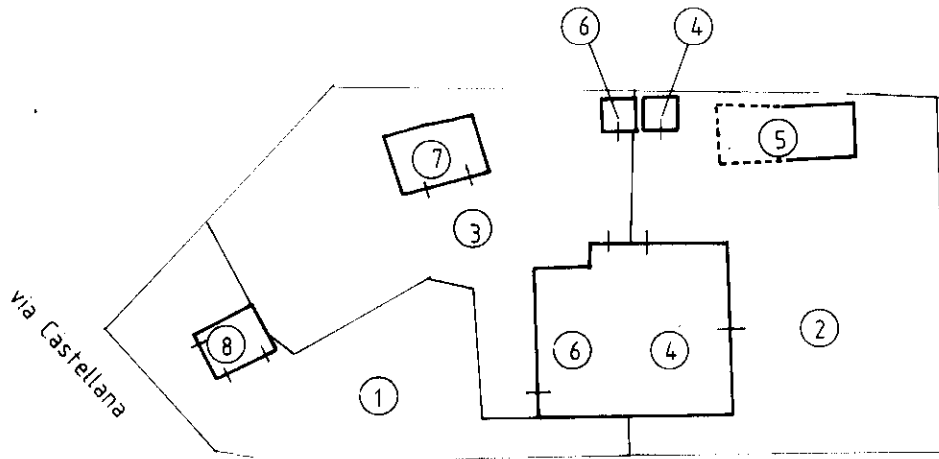

PIANO TERRA

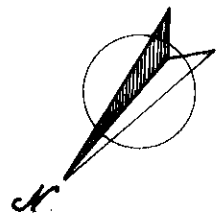

Riservato all'Ufficio Tecnico Erariale

Protocollo 159350

L'operatore

IL TECNICO

28/07/2000

data

Ultima planimetria in vigore il presente mod. EP/2 prot.

Data presentazione: 07/12/2000 - Data: 24/10/2024 - n. T164834 - Richiedente: Telematico

Totale schede: 3 - Formato di acquisizione: A4(210x297) - Formato stampa richiesto: A4(210x297) - Fattore di scala non utilizzabile