

2-Mar-2018 9:15:14
Prot. n. T23972/2018

Scala originale: 1:2000
Dimensione cornice: 776.000 x 552.000 metri

Comune: TREVISO
Foglio: 21

1 Particella: 83

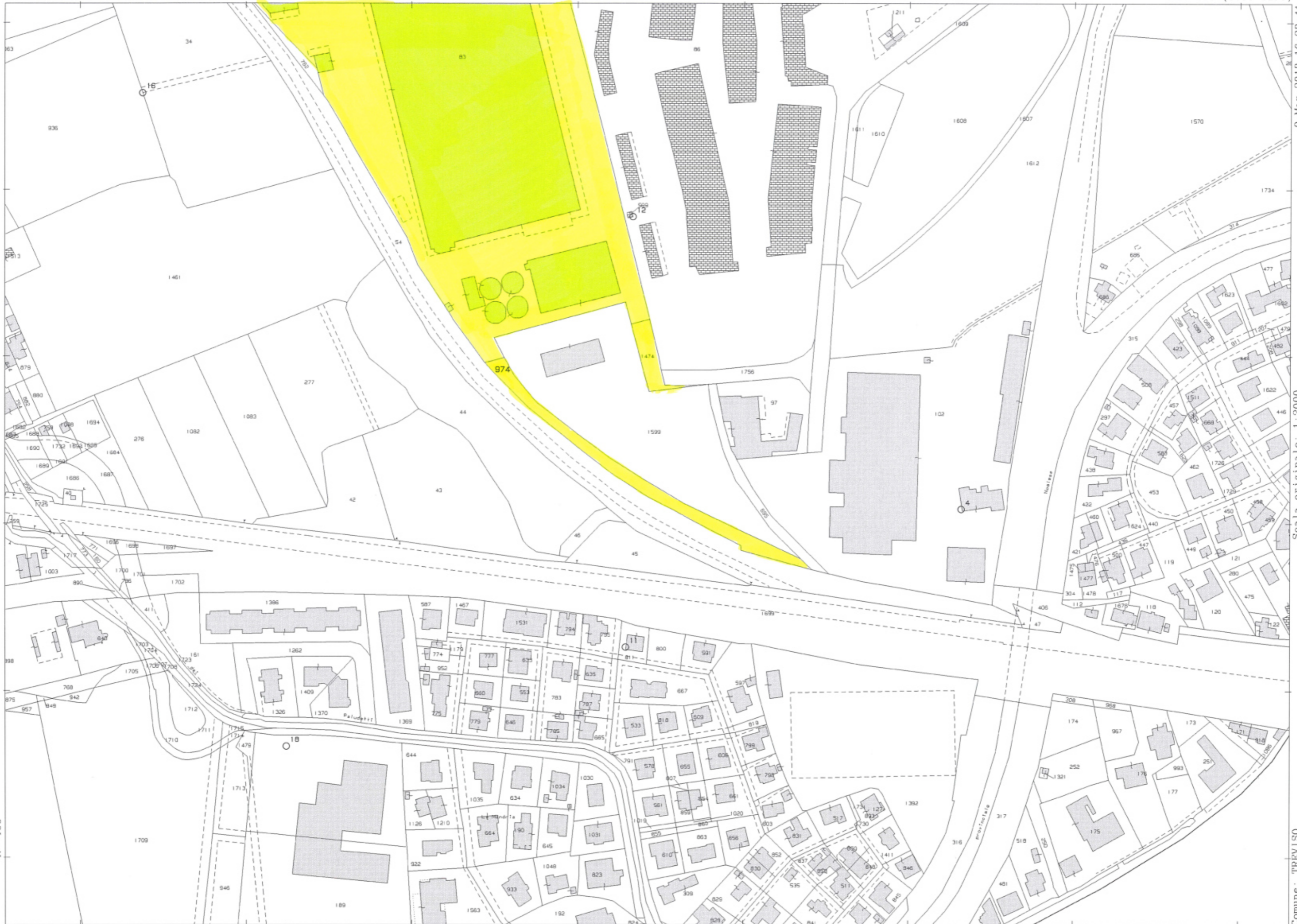

9-Mar-2018 16:38:41
Prot. n. T236900/2018

Scala originale: 1:2000
Dimensione cornice: 776.000 x 552.000 metri

N=-400

E=-2400

Comune: TREVISO
Foglio: 21

1 Particella: 974

MODULARIO
Form. 100/1987 487



MINISTERO DELLE FINANZE
DIREZIONE GENERALE DEL CATASTO E DEI SS.TT.EE.
CATASTO EDILIZIO URBANO (RD.L. 13-4-1939, n. 652)

MOD. BN (CEU)

L.P.F.
500

Planimetria di u.i.u. in Comune di **TREVISO** via **CASTELLANA** CIV. **17**

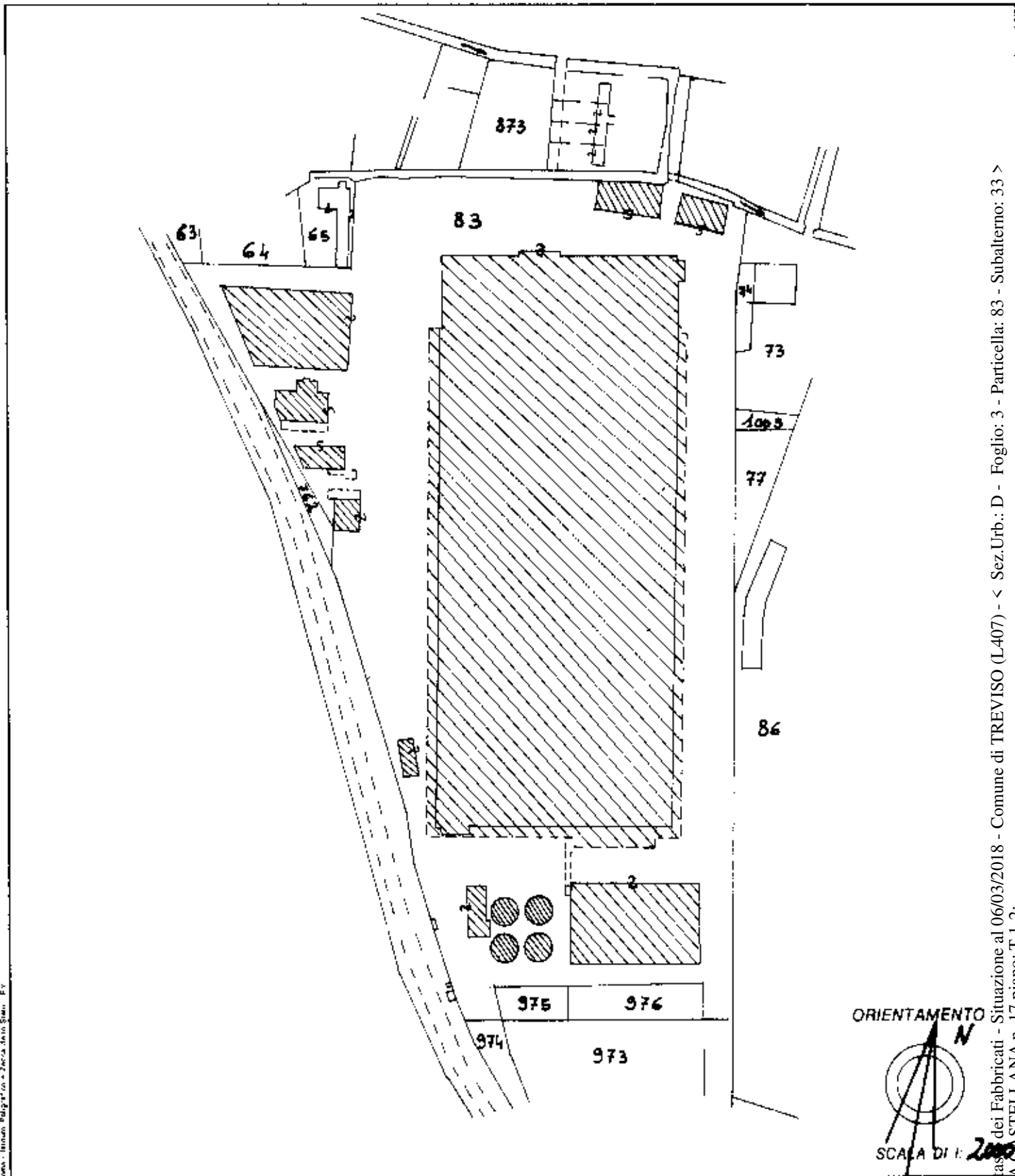

Catasto dei Fabbricati - Situazione al 06/03/2018 - Comune di TREVISO (L407) - < Sez.Urb.: D - Foglio: 3 - Particella: 83 - Subalterno: 33 >
VIA CASTELLANA n. 17 piano: T-1-2.

Dichiarazione di N.C.
Ultima planimetria in atti
Denuncia di variazione

Computata dal **geom. CISTERNA BRUNO**
data **06-02-95** Firma *[Signature]*

RISERVATO ALL'UFFICIO

Data presentazione:06/02/1995 - Data: 06/03/2018 - n. T323564 - Richiedente: GRNGRG57R16L407X
Totale schede: **3** Formato di acquisizione: A4(210x297) Formato stampa richiesto: A4(210x297)

F. **8.3** sub **33**
II. **8.3** sub **34**

della provincia di **TREVISO**
data **06-02-95** Firma *[Signature]*

* Scala originale non disponibile. *

LEGENDA DELL'ARTICOLAZIONE FUNZIONALE:

- ⓧ CORTE
- Ⓐ MAGAZZINO MERCI P.T.
- Ⓑ VENDITA RICAMBI AUTOMEZZI P.T.
- Ⓒ OFFICINA P.T.-1
- Ⓓ SUPERMERCATO P.T.
- Ⓔ NEGOZIO P.T.
- Ⓕ UFFICI P.T-1-2
- Ⓖ MAGAZZINI P.T-1
- Ⓗ MAGAZZINO P.T.
- Ⓘ CAPANNONE P.T.
- Ⓛ CARROZZERIA P.T.-1
- Ⓜ TUNNEL DI SABBIATURA P.T.
- Ⓝ CAPANNONE P.T.
- Ⓞ PENSILINA METALLICA P.T.
- Ⓟ CABINA PESA P.T.

PIANO

* Scala originale non disponibile *

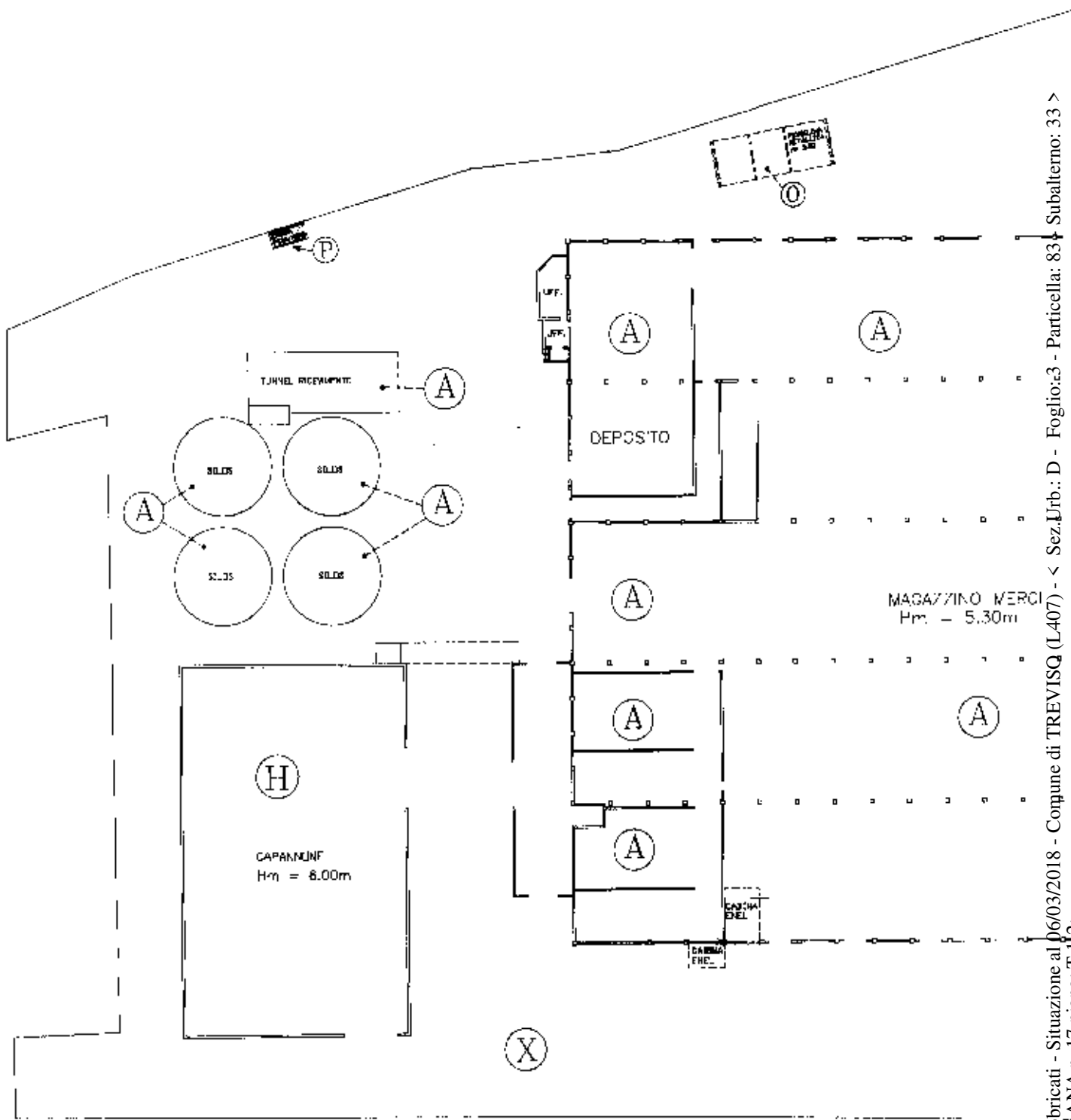

Catasto dei Fabbricati - Situazione al 06/03/2018 - Comune di TREVISO (L407) - < Sez. Urb.: D - Foglio: 3 - Particella: 83 - Subalterno: 33 >
VIA CASTELIANA n. 17 piano: T-12;

Ultima planimetria in atti

* Scala originale non disponibile. *

PIANO TERRA 1:500

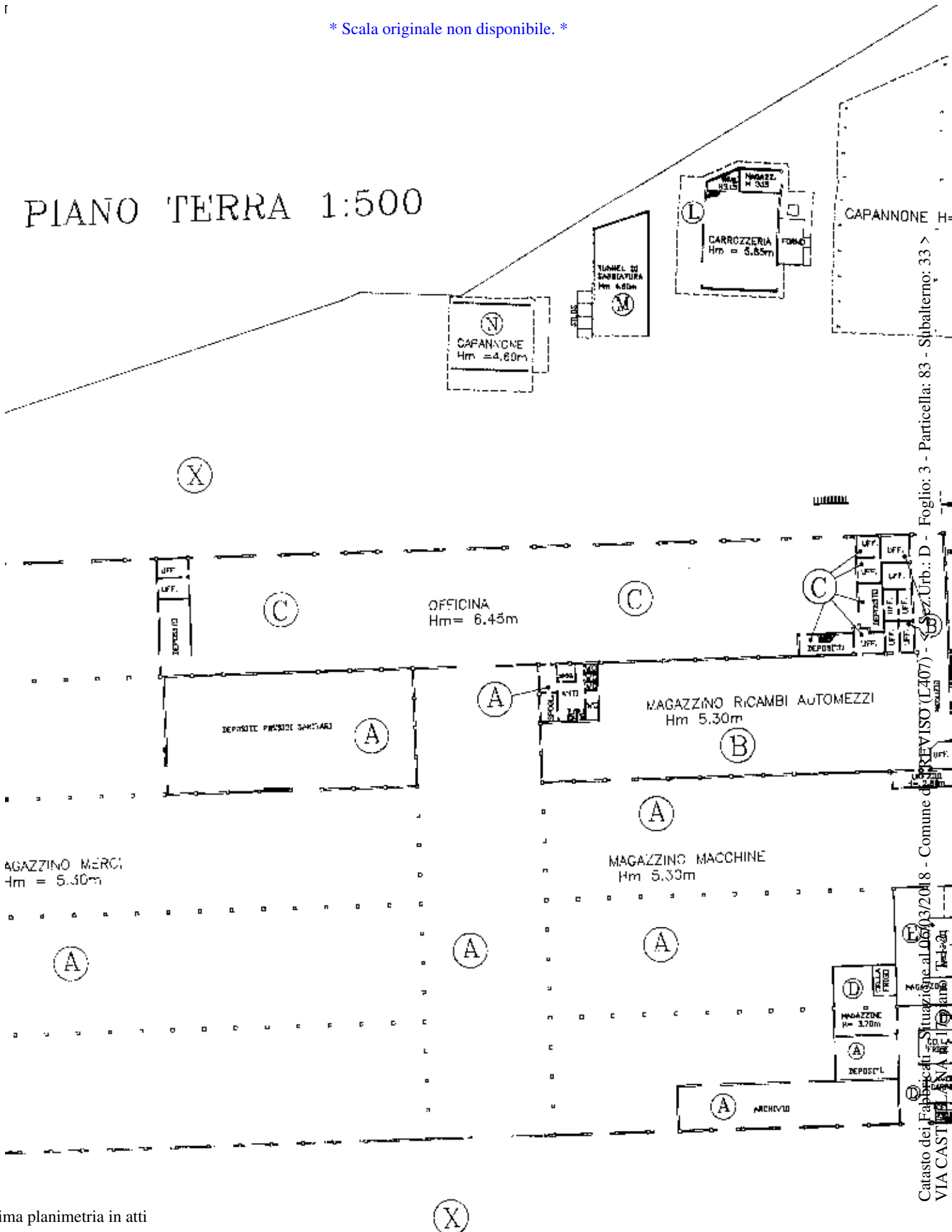

Catasto dei Fabbricati - Situazione al 06/03/2018 - Comune di S. Angelo di Castellana Grotte - VIA CASTELLANA GROTTE - Foglio: 3 - Particella: 83 - Sbalzamento: 33 >

Ultima planimetria in atti

* Scala originale non disponibile. *

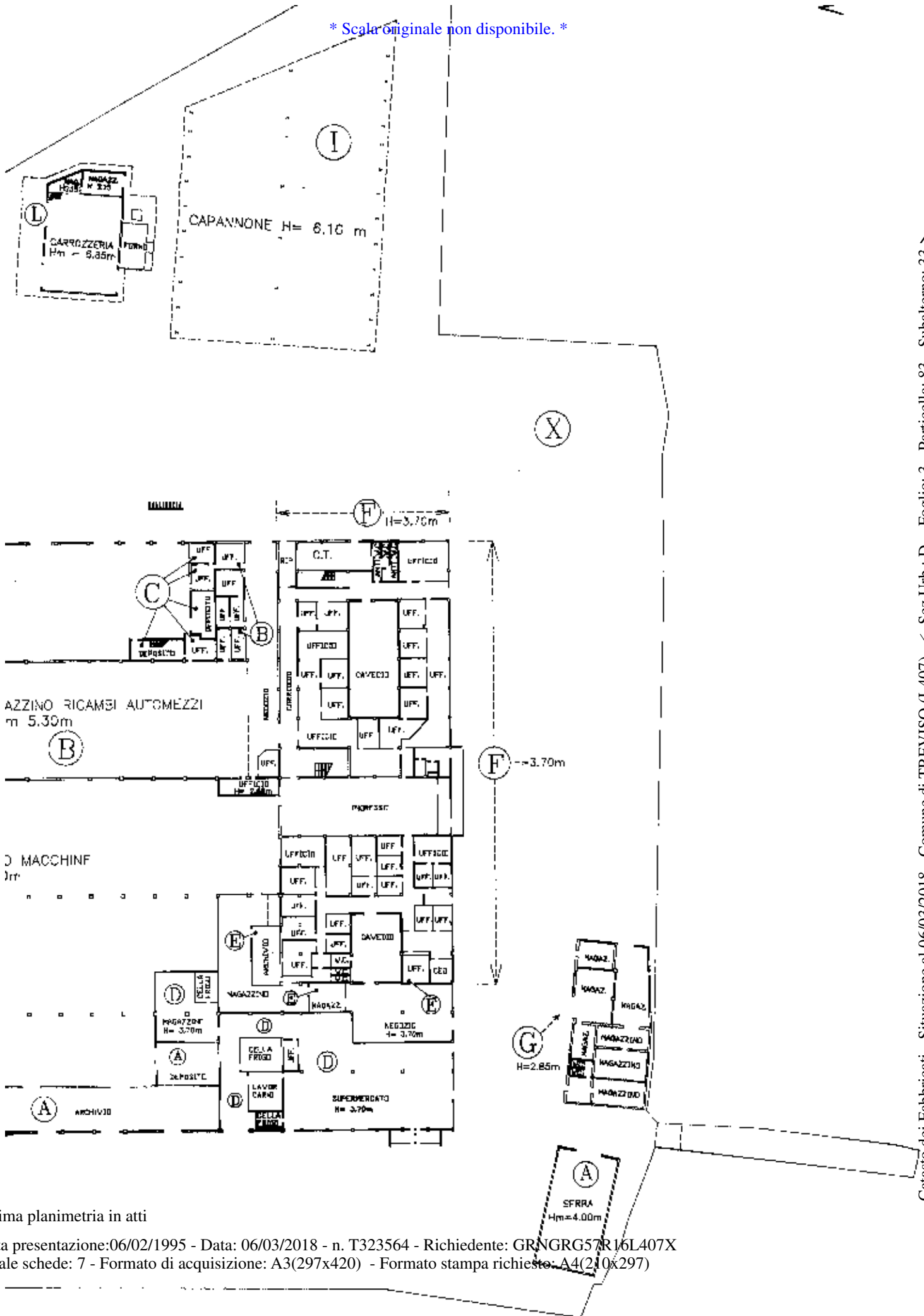

Catasto dei Fabbricati - Situazione al 06/03/2018 - Comune di TREVISO (L407) - < Sez.Urb.: D - Foglio: 3 - Particella: 83 - Subalterno: 33 >
VIA CASTELLANA n. 17 piano: T-1-2;

Ultima planimetria in atti

* Scala originale non disponibile. *

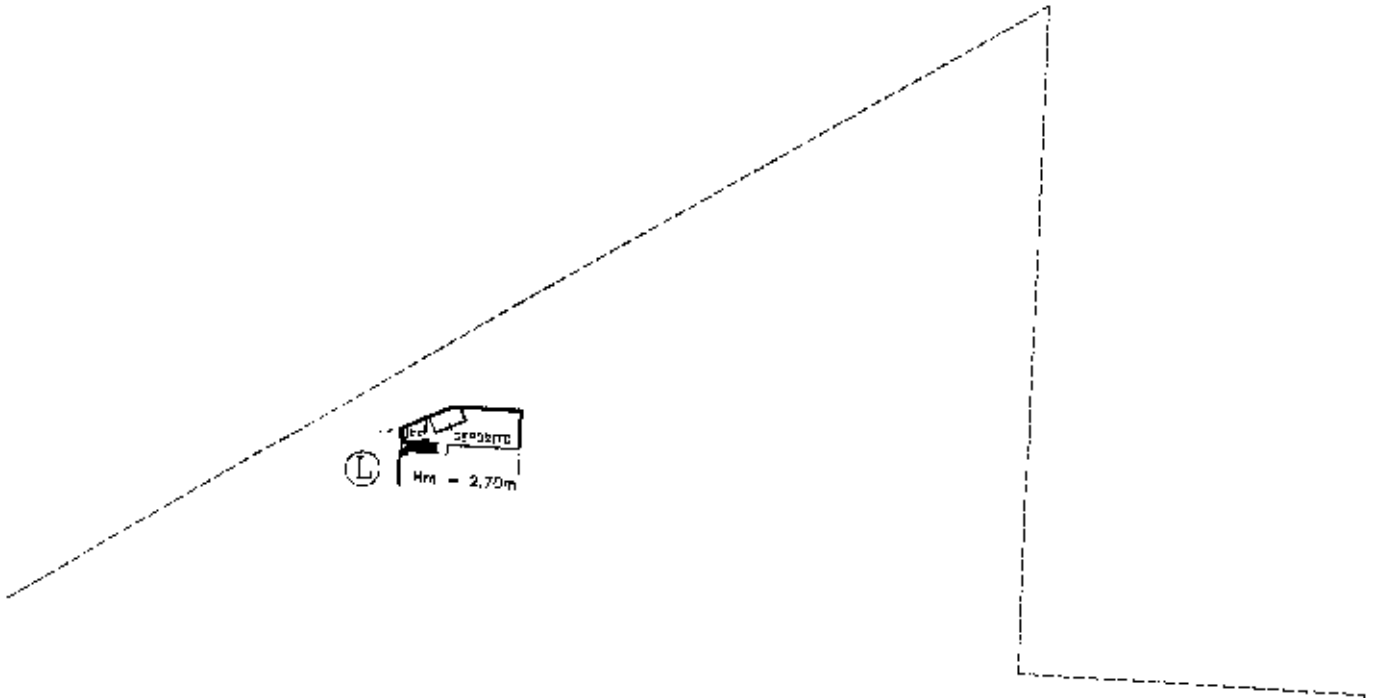

PIANO PRIMO

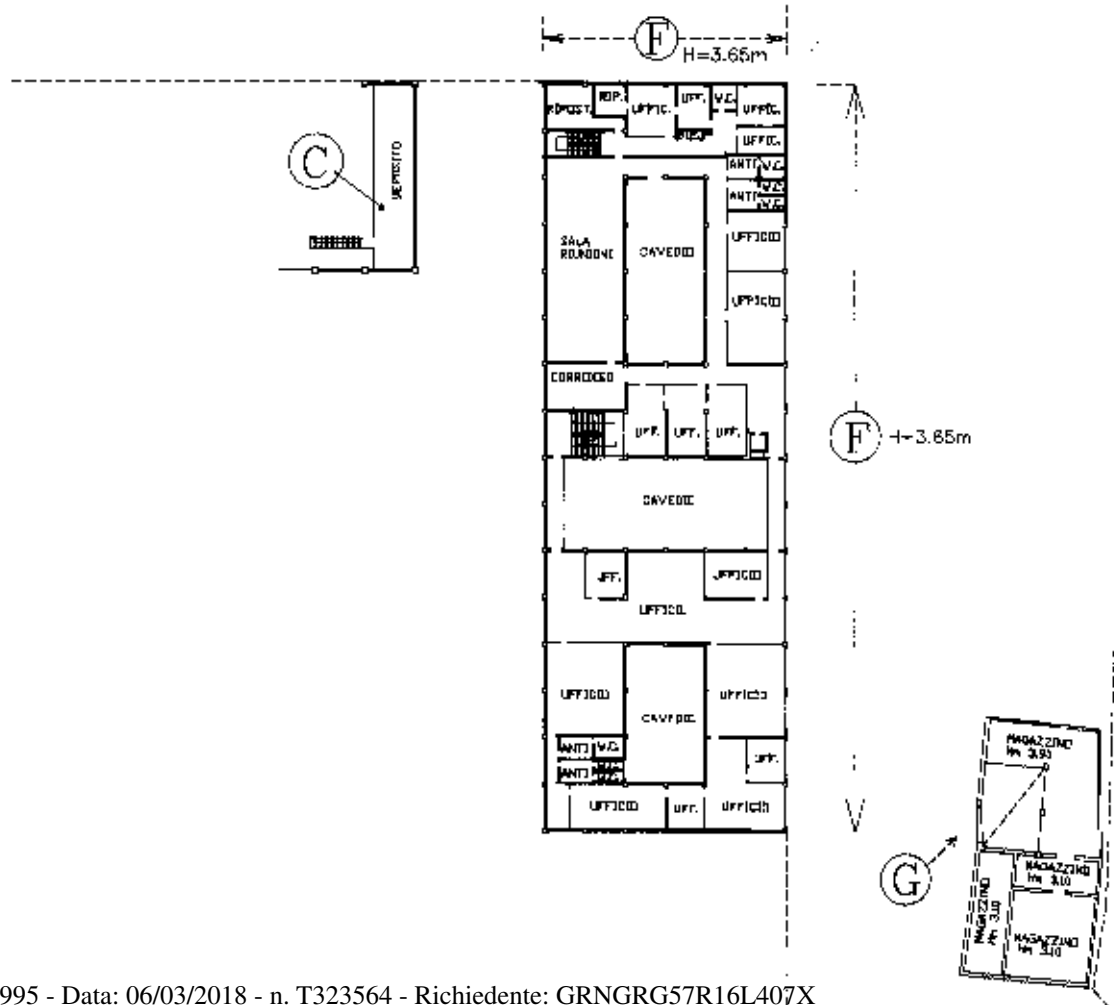

Ultima planimetria in atti

* Scala originale non disponibile. *

PIANO SECONDO

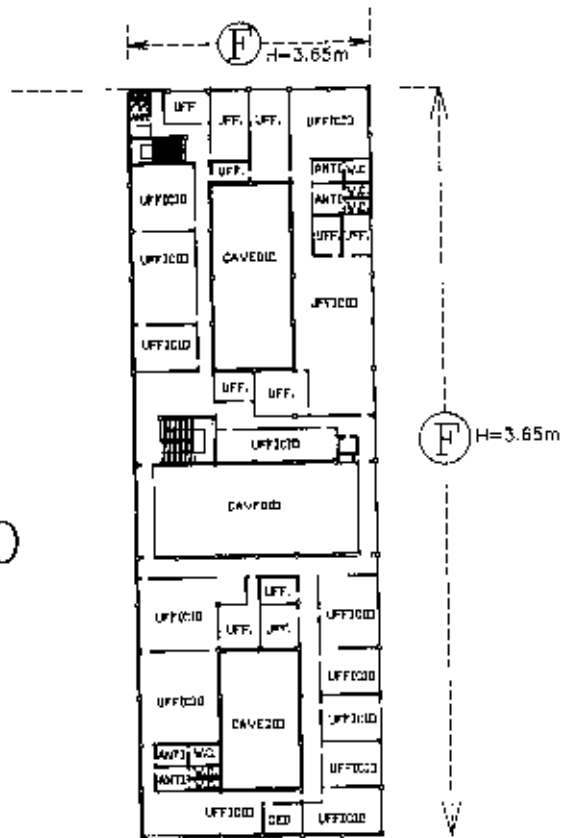

Ultima planimetria in atti

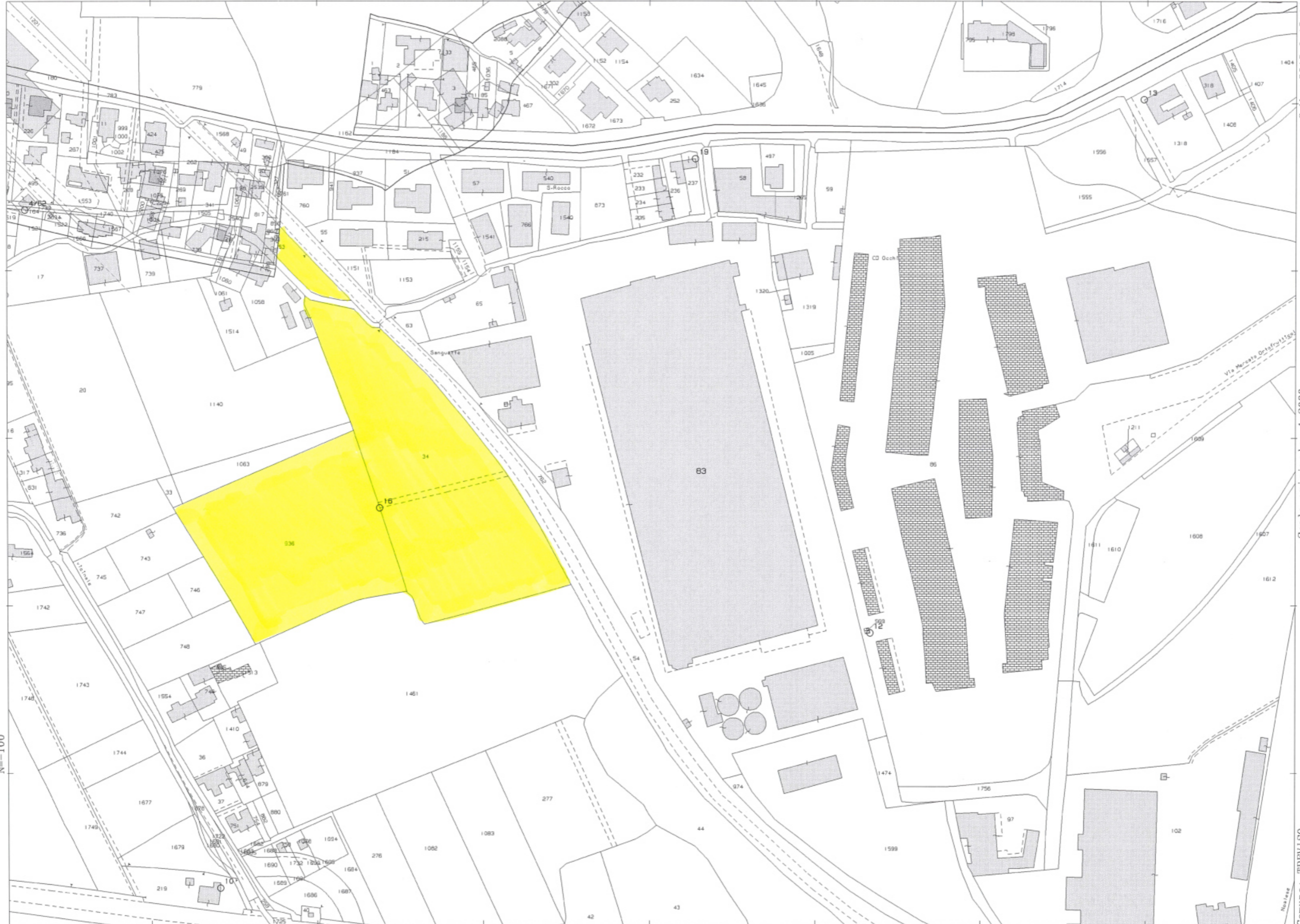

2-Mar-2018 9:15:14
Prot. n. T23972/2018

Scala originale: 1:2000
Dimensione cornice: 776.000 x 552.000 metri

N=100

E=2500

Comune: TREVISO
Foglio: 21

I Particella: 83