

**Agenzia del Territorio  
CATASTO FABBRICATI  
Ufficio Provinciale di  
Prato**

Dichiarazione protocollo n. PO0008966 del 06/02/2012

Planimetria di u.i.u. in Comune di Prato

Via Carlo Livi

civ. 79

Identificativi Catastali:

Sezione:

Foglio: 62

Particella: 633

Subalterno: 503

Compilata da:

Ricchiuti Nicola

Iscritto all'albo:

Architetti

Prov. Prato

N. 52

Scheda n. 1

Scala 1:200

**PIANO TERRA**

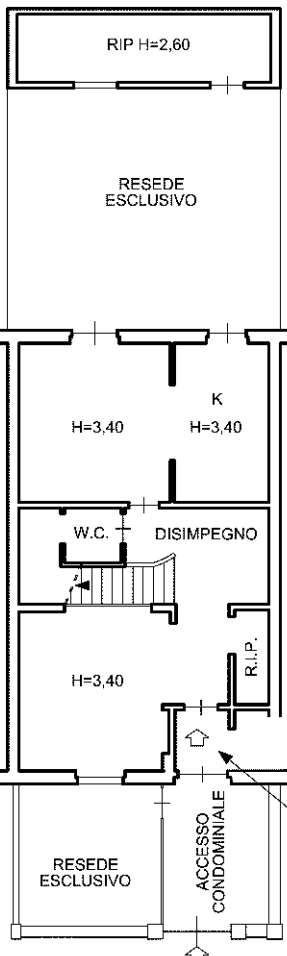

**PIANO PRIMO**

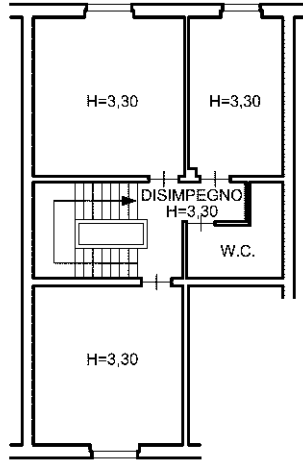

VIA CARLO LIVI

Catasto dei Fabbricati - Situazione al 29/04/2024 - Comune di PRATO(G999) - < Foglio 62 - Particella 633 - Subalterno 503 > - Uiu graffata  
VIA CARLO LIVI n. 79 Piano T-1

Ultima planimetria in atti