

**Agenzia del Territorio
CATASTO FABBRICATI
Ufficio Provinciale di
Novara**

Dichiarazione protocollo n. 000021978 del 06/02/2002
Planimetria di u.i.u. in Comune di Maggiore

Localita' Santa Caterina civ.

Identificativi Catastali:

Sezione:
Foglio: 8
Particella: 768
Subalterno:

Compilata da:
Milanese Mauro

Iscritto all'albo:
Ingegneri

Prov. Venezia

N. 2020

Scheda n. 1 Scala 1:200

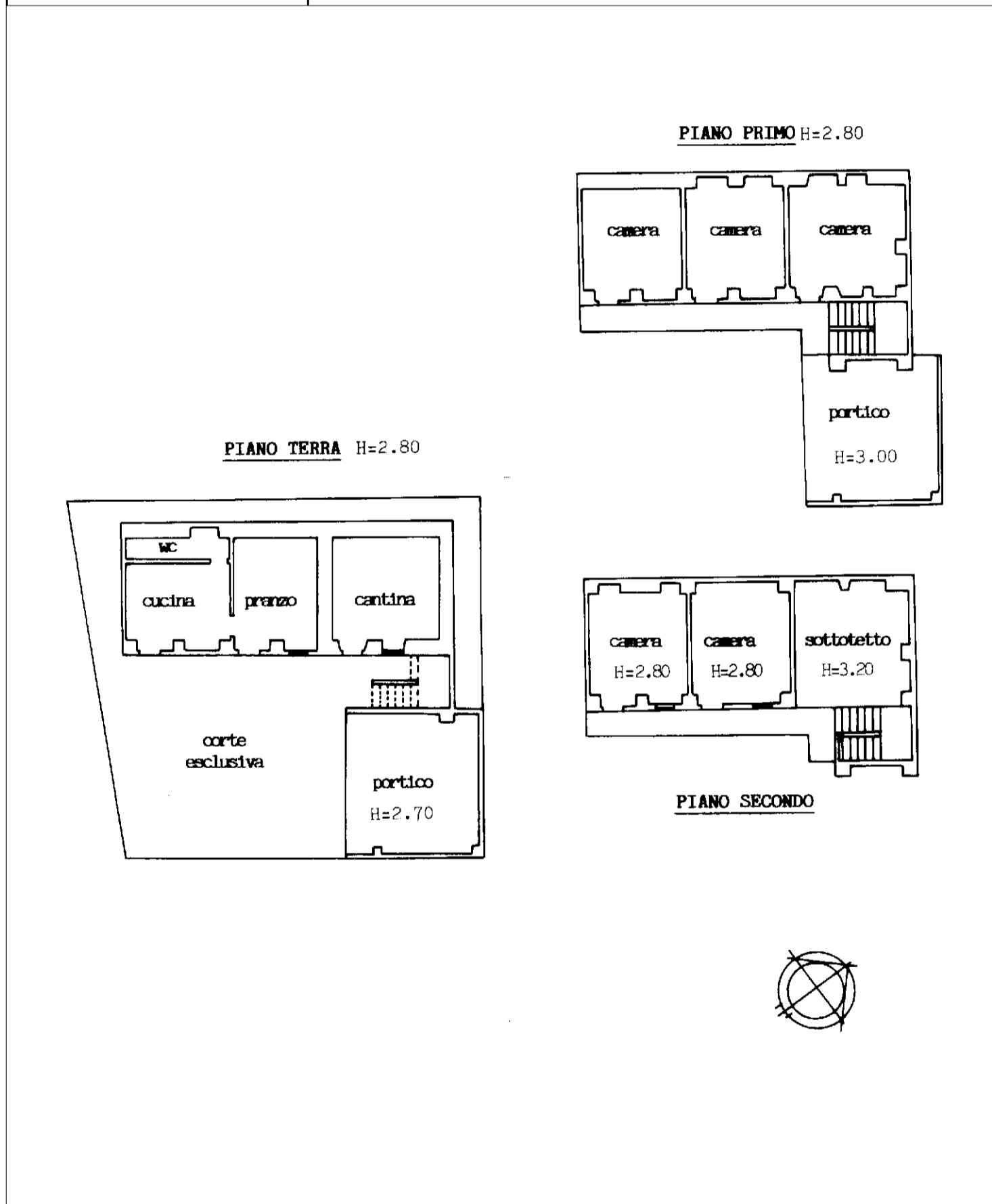

invar 01

Catasto dei Fabbricati - Situazione al 11/12/2022 - Comune di MAGGIORA(E803) - < Foglio 8 - Particella 768 - Subalterno >
VIA SANTA CATERINA Piano T-1 - 2