

**Ing. Silvia Croce**

Ordine degli Ingegneri della Provincia di Lodi n.221 - C.T.U. Tribunale di Lodi n.35  
Valutatore Immobiliare Certificato Livello Avanzato n.IMQ-VI-2009009  
Certificatore Energetico Regione Lombardia n.7758  
Via Buonarroti n.13 - 26841 Casalpusterlengo (LO)  
P.IVA 11377790156 CSilvia Croce.F.: CRC SLV 68H67 G535M  
cell. 338 7009009 - e-mail: crocesilvia.sc@gmail.com

**PLANIMETRIA**

PIANO PRIMO

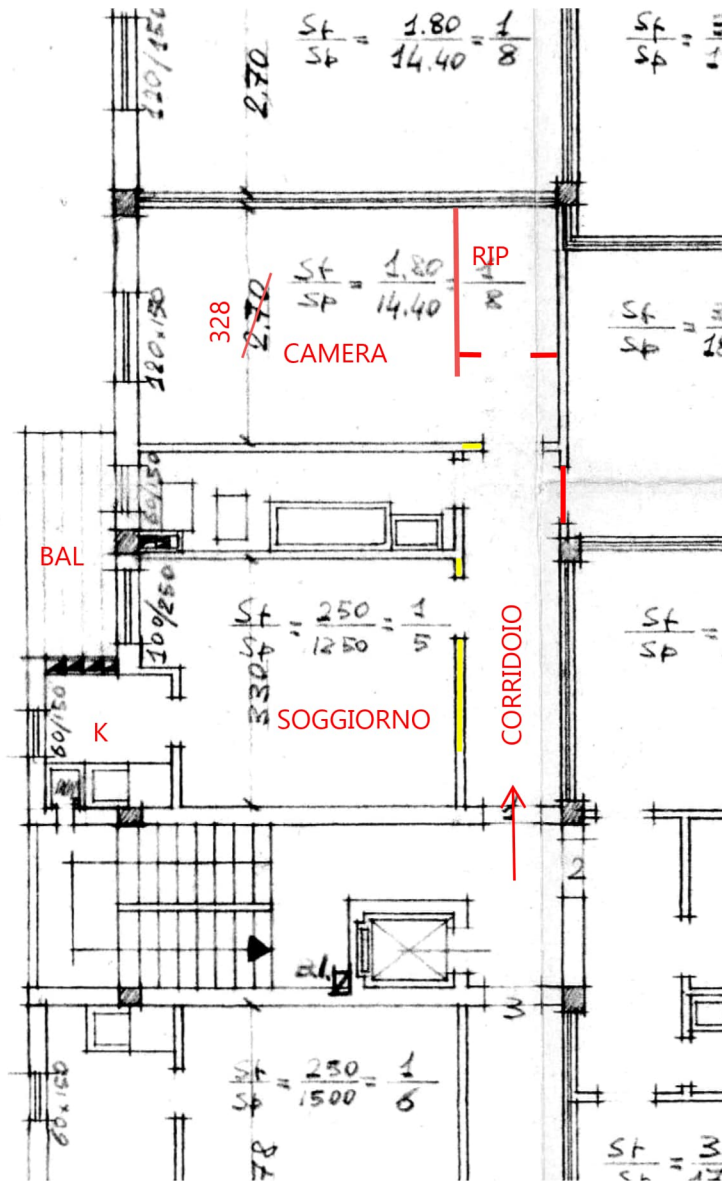

Rappresentazione non in scala

Estratto da Pratica n.75/1961 piano tipo