



LUCA BURRIESCI ARCHITETTO

Via Podgora n. 107 - 30171 Mestre (Venezia) Tel. 041 929.748 - 347 3749432 Fax 041.593.7226 P. I. 02967210275
C.F. BRR LCU 67P16 L736S Ordine degli Architetti P. P. C. della Provincia di Venezia n. 2015
e-mail: luca.burriesci@tin.it pec: luca.burriesci@archiworldpec.it

**Oggetto: E.I. 16/2024 Tribunale di Venezia promossa da: [REDACTED] contro: [REDACTED] -
INTEGRAZIONE ALLA PERIZIA CTU**

il sottoscritto Arch. Luca Burriesci, con studio a Mestre (VE) via Podgora n. 107, iscritto all'albo degli Architetti della provincia di Venezia con il n. A2015, con la presente precisa che per il lato nord dello scoperto delle abitazioni sub.5 e sub.6 il confine non risulta materializzato sul terreno non essendo presente recinzione di delimitazione. Per una migliore comprensione del confine nord allego planimetrie catastali con distanza approssimativa rispetto al fabbricato. Una precisa individuazione del confine dovrà essere fatta ricostruendo sul posto il frazionamento che ha generato la particella 741.

Cordiali saluti

Mestre, 10/02/2025

Arch. Luca Burriesci



**Agenzia del Territorio
CATASTO FABBRICATI**
Ufficio provinciale di
Venezia

Dichiarazione protocollo n. 182676 del 28/08/2003
Planimetria di u.i.u. in Comune di Campolongo Maggiore
Via Alcide De Gasperi civ.

Identificativi Catastali:
Sezione: 10
Foglio: 10
Particella: 741
Subalterno: 6

Compilata da:
Bressanin Meridio
Iscritto all'albo:
Geometri
Prov. Venezia
N. 1105

Scala 1: 200

Ultima planimetria in atti

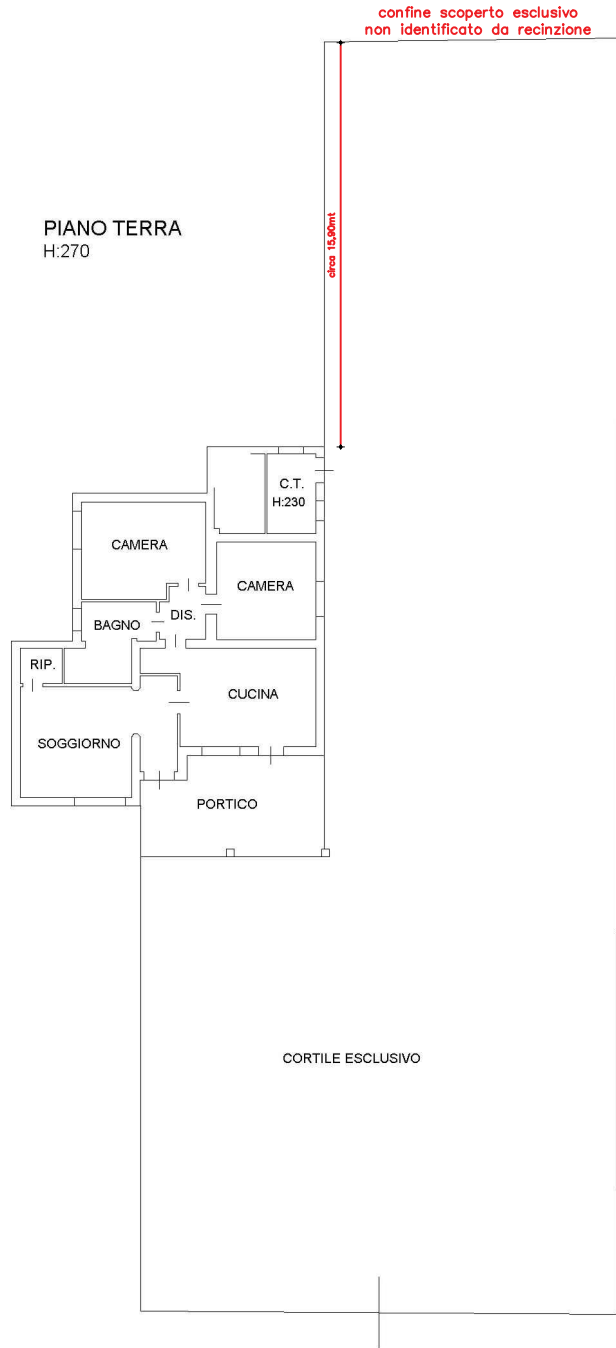

Agenzia del Territorio
CATASTO FABBRICATI
Ufficio provinciale di
Venezia

Dichiarazione protocollo n. 182681 del 28/08/2003
Planimetria di u.i.u. in Comune di CampoLongo Maggiore
Via Alcide De Gasperi
civ.

Identificativi Catastali:
Sezione: 10
Foglio: 10
Particella: 741
Subalterno: 5

Compilata da:
Bressanin Meridio
Iscritto all'albo:
Geometri
Prov. Venezia
N. 1105

Scala 1: 200

Ultima planimetria in atti

Data: 25/03/2024 - n. T29355 - Richiedente: VNNLCU79H15L736A

Totale schede: 1 - Formato di acquisizione: A3(297x420) - Formato stampa richiesto: A4(210x297)

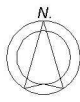
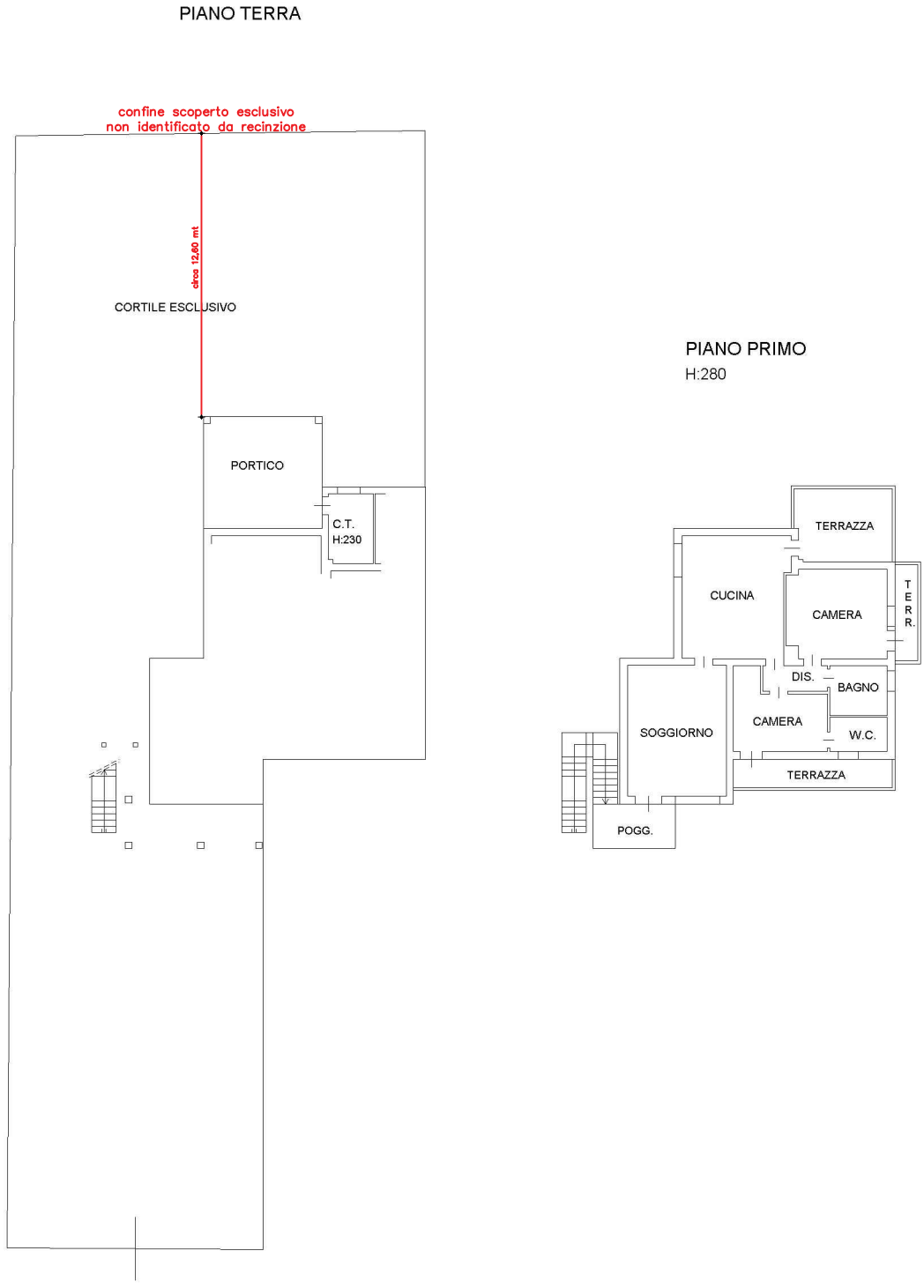

Catasto dei Fabbricati - Situazione al 25/03/2024 - Comune di CAMPOLONGO MAGGIORE (B546) - < Foglio 10 - Particella 883 - Subalterno 5 >
VIA ALCIDE DE GASPERI Piano T-1