

MODULARIO  
F. rig rend 497



MINISTERO DELLE FINANZE  
DIPARTIMENTO DEL TERRITORIO  
**CATASTO EDILIZIO URBANO** (RDL 13-4-1939, n. 652)

MOD. **BN** (CEU)

LIRE  
**500**

Planimetria di u.i.u. in Comune di STRA via TIEPOLO civ. 7

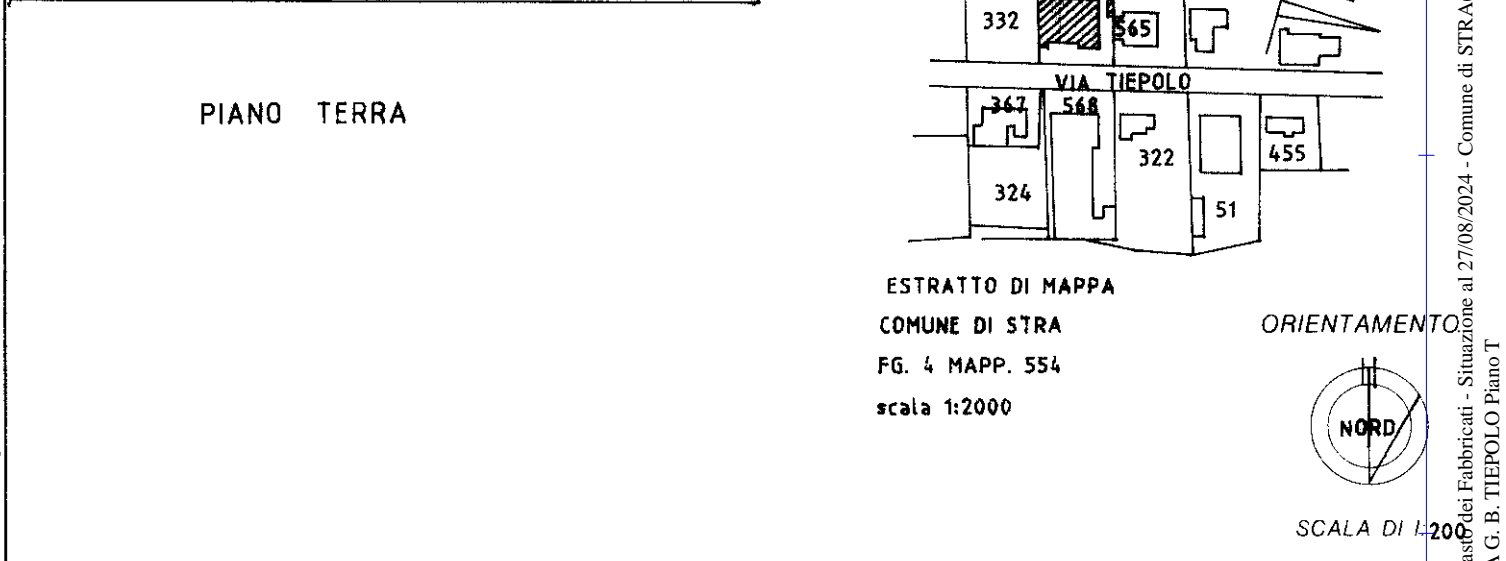
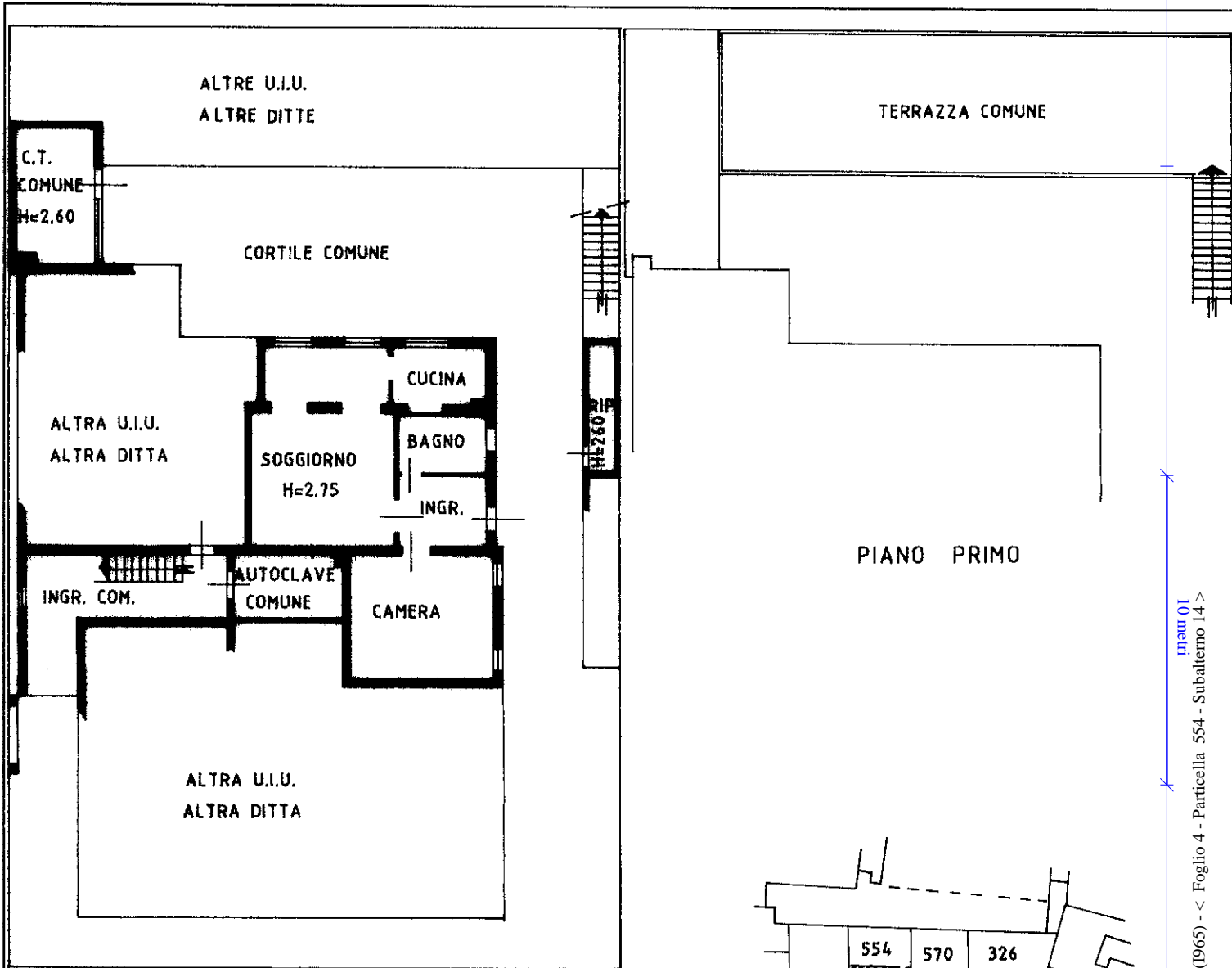

ESTRATTO DI MAPPA  
COMUNE DI STRA  
FG. 4 MAPP. 554  
scala 1:2000

ORIENTAMENTO

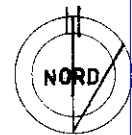

SCALA DI 1:2000

Dichiarazione di N.C.   
Ultima planimetria in atti   
Denuncia di variazione

Compilata dal GEOMETRA  
(Titolo, cognome e nome)  
BALDAN RENATO  
Iscritto all'albo dei GEOMETRI  
della provincia di VENEZIA n. 1747  
data MARZO 96 Firma [Signature]

RISERVATO ALL'UFFICIO

2610

Data presentazione: 26/03/1996 - Data: 27/08/2024 - n. T178021 - Richiedente: BRLRSE66C01D325B  
Totale schede: 1 - Formato di acquisizione: A4(210x297) - Formato stampa richiesto: A4(210x297)  
F. 4  
n. 554 sub. 14

Catasto dei Fabbricati - Situazione al 27/08/2024 - Comune di STRA(1965) - < Foglio 4 - Particella 554 - Subalerno 14 >  
num 01  
VIA G. B. TIEPOLO Piano T