

**Agenzia del Territorio
CATASTO FABBRICATI
Ufficio Provinciale di
Foggia**

Dichiarazione protocollo n. FG0184386 del 23/03/2007
Planimetria di u.i.u. in Comune di Foggia
Via Manfredonia

civ. SCN

Identificativi Catastali:
Sezione:
Foglio: 76
Particella: 410
Subalterno: 38

Compilata da:
Panico Giovanni
Iscritto all'albo:
Ingegneri
Prov. Foggia

N. 1204

Scheda n. 1 Scala 1:500

PLANIMETRIA GENERALE

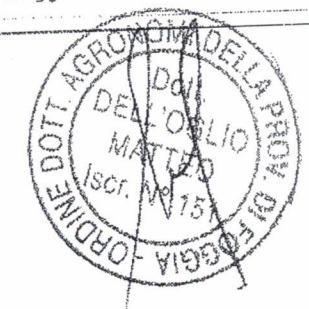

PIANO TERRA

Strada Privata

PIANO TERRA (Soppalco)

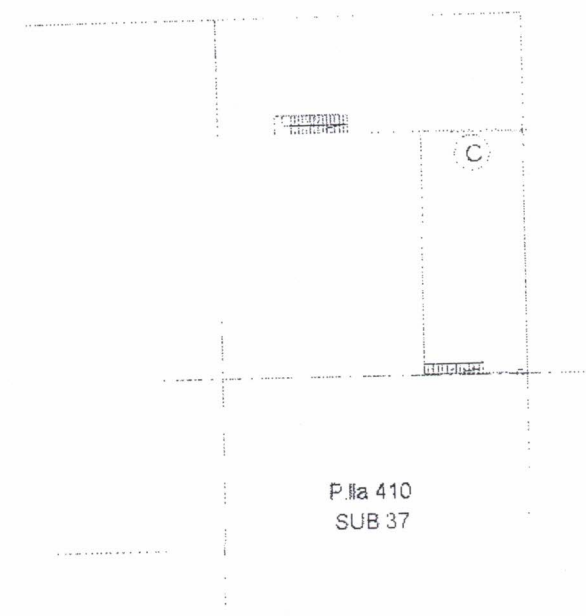
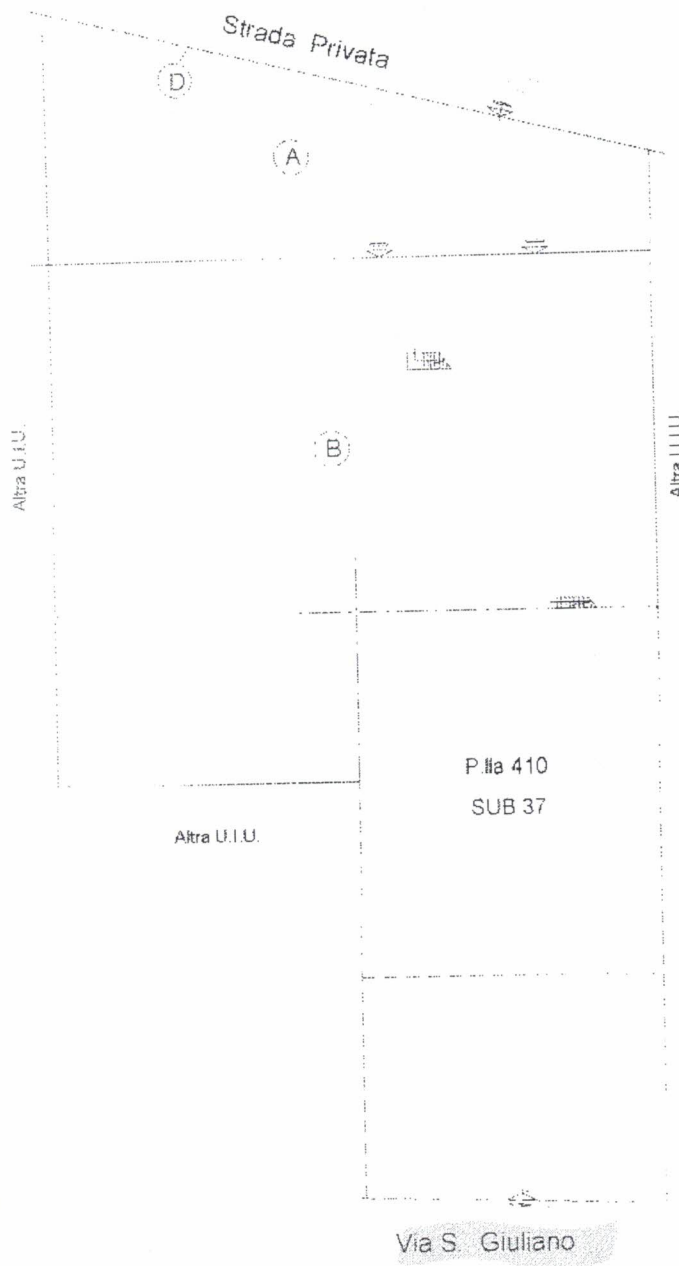

LEGENDA

- (A) : PIAZZALE AIUCLE
- (B) : ...
- (C) : ... A SOPPALCO (archivio, uffici)
- (D) : RECINZIONE



Catasto dei Fabbricati - Situazione al 26/05/2021 - Comune di FOGGIA (D643) - Foglio: 76 Particella: 410 - Subalterno: 38 - Immobile Soppresso

LOCALI CONCESSI IN FITTO A "

Compiata da:
 FANCIO GIOVANNI
 Inscritto all'albo:
 Ingegneri
 Prov. Foggia
 N. 1204

Identificativi Catastrali:
 Sezione:
 Foglio: 76
 Particella: 410
 Subalterno: 52

Dicessazione protocollo n. 181866268 del 20/08/2020
 Comune di Foggia
 Traversa Prima Di Via Manfredonia

Agenzia delle Entrate
CATASTO FABBRICATI
 Ufficio provinciale di
 Foggia

Scala 1:200

PIANTA PIANO TERRA LETTERA "A"

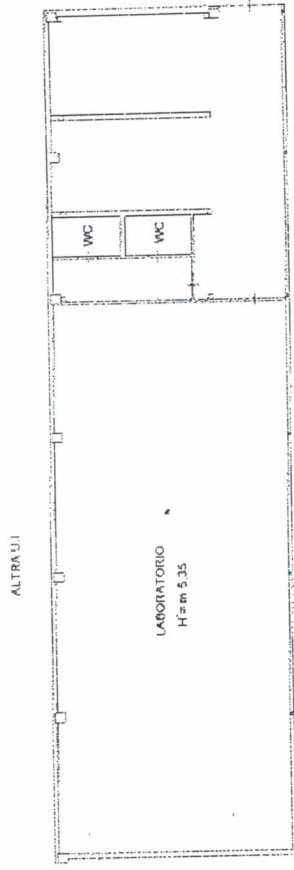

PROPRIETA':

Catasto dei Fabbricati - Situazione al 21/08/2020 - Comune di FOGGIA (D643) - Foglio: 76 - Particella: 410 - Subalterno: 52 - Traversa Prima Di Via Manfredonia SNC - piano: T

Ultima planimetria in atti

Data: 21/08/2020 - n. 194284 - Richiedente: PNCGNN59H27E506U
 Totale schede: 1 - Formato di acquisizione: A3(297x420) - Formato stampa richiesto: A4(210x297)

Completata da:
Parrico Giovanni,
Tecnico all'edilizia,
Traversa
Prov. Foggia

Identificativi Catastrali:
Sezione: 76
Foglio: 410
Particella: 52
Subalterno: 52

Declarazione probatoria n. 100000008 del 20/08/2020
Comune di Foggia
Traversa Prima Di Via Manfredonia

Agenzia delle Entrate
CATASTO FABBRICATI
Ufficio provinciale di
Foggia

Scala 1:200
Piantina n. 1
Scheda n. 1

N. 1204

PIANTA PIANO TERRA

ALTRA U.I.

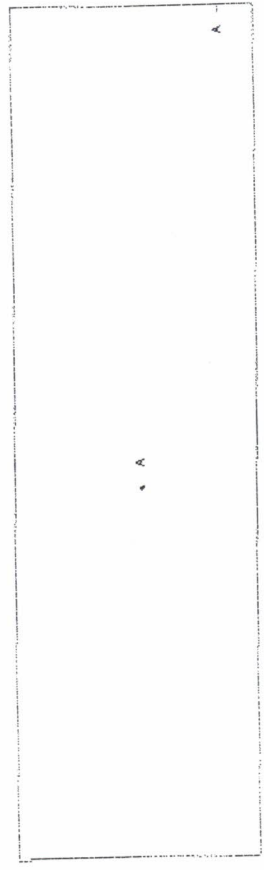

ALTRA U.I.

BCNC SUR 51

Via Manfredonia Traversa

ALTRA U.I.

LEGENDA
A - ATTIVITA' COMMERCIALE



Catasto dei Fabbricati - Situazione al 21/08/2020 - Comune di FOGGIA - (D643) - Foglio: 76 - Particella: 410 - Subalterno: 52 -
TRAVERSA PRIMA DI VIA MANFREDONIA SNC piano: 1;

Ultima planimetria in atti

LOCALI CONCESSI IN FITTO AD

Completata da:
Pierluigi Giovanni
Incaricato all'atto:
Ingegneri
Fior. Foggia
N. 1204

Identificativi Catastrali:
Sezione: 78
Foglio: 410
Particella: 410
Subalterno: 53

Dichiarazione protocollo n. 2019/2020
Comune di Foggia
Traversa Prima di via Manfredonia
civ. SNC

Agenzia delle Entrate
CATASTO FABBRICATI
Ufficio provinciale di
Foggia

Scala 1:200
Scheda n. 2

Via Manfredonia I Traversa



R.C.N.C. GI.R. 51

PIANTA PIANO TERRA
LETTERA "A"

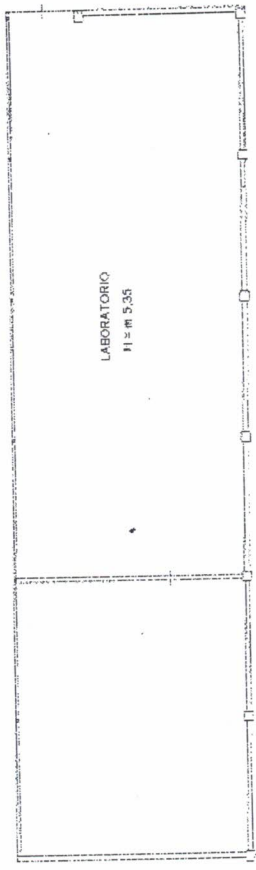

PROPRIETA':

Ultima planimetria in atti

Data: 21/08/2020 n. T94285 - Richiedente: PNCGNN59H27E506U
Totale schede Formato di acquisizione: A3(297x420) - Formato stampa richiesto: A4(210x297)

Catasto del Fabbricati - Situazione al 21/08/2020 - Comune di FOGGIA (D643) - Foglio: 76 - Particella: 410 - Subalterno: 53 -
TRAVERSA PRIMA DI VIA MANFREDONIA SNC piano: T

Completato da:
 Pandico GIOVANNI
 Tecnico all'albo:
 Ingegnere
 Prov. Foggia n. 1204

Identificativi Catastrali:
 Sezione: 76
 Foglio: 410
 Particella: 53
 Subalterno: 53

Dichiarazione protocollo n. F0006628 del 20/08/2020
 Comune di Foggia
 Traversa Prima Di Via Manfredonia

Agenzia delle Entrate
CATASTO FABBRICATI
 Ufficio provinciale di
 Foggia

Scala 1: 200

cat. SNC

PIANTA PIANO TERRA

ALTRA U.I.

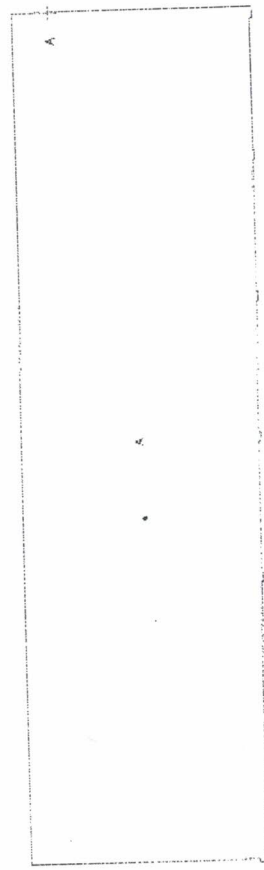

B.C.N.C. SUB. 51

ALTRA U.I.

ALTRA U.I.

Via Manfredonia I Traversa



LEGENDA
 A - ATTIVITA' COMMERCIALE

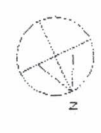

Ultima planimetria in atti

LOCALI CONCESSI IN FITTO A "L"



Agenzia delle Entrate
CATASTO FABBRICATI
Ufficio Provinciale di
Foggia

Dichiarazione protocollo n. FG0066268 del 20/08/2020

Comune di Foggia

Traversa Prima Di Via Manfredonia

civ. SNC

Identificativi Catastali:

Sezione:
Foglio: 76
Particella: 410
Subalterno: 54

Compilata da:

Paolo Giovanni
Ingegnere
Pror. Foggia

N. 1204

Planimetria
Schema n. 2 Scala 1:200

PIANTA PIANO TERRA LETTERA "A"

ALTRA U.I.

ALTRA U.I.

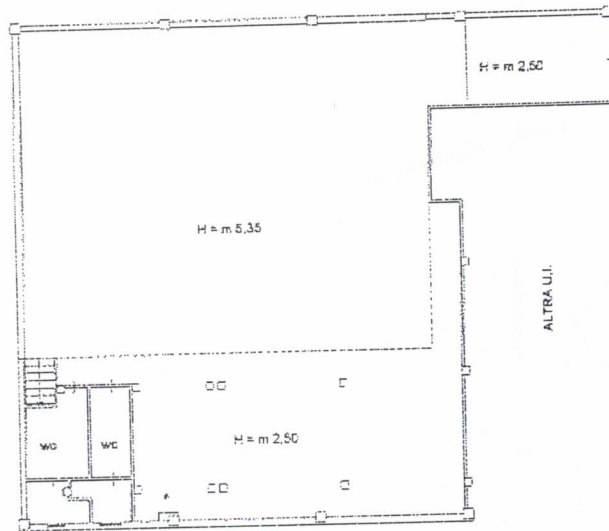

ALTRA U.I.

ALTRA U.I.



PROPRIETA':

10 metri 01

Catasto dei Fabbricati - Situazione al 21/08/2020 - Comune di FOGGIA (FM43) - Foglio: 76 - Particella: 410 - Subalterno: 54 - TRAVERSA PRIMA DI VIA MANFREDONIA SNC piano: 1.

Completata da:
Pancio Giovanni
Iscritto all'albo:
Ingegnere
Prov. Foggia
N. 1764

Identificativa Catastale:
Sezione: 76
Foglio: 410
Particella: 410
Subalterno: 54

Subdivisione postuma n. 1100062/01 del 20/08/2020
Comune di Foggia
c.v. gnc
Tronera Vidua di Via Manfredonia

Agencia delle Anagrafi
CATASTO FABBRICATI
Ufficio provinciale di
Foggia

Stampato il 21/08/2020
Foglio n. 1
Mappa n. 1

194286 - Richiedente: PNCGN59H27E506U
Causa di acquisizione: A5(297X420) - Fornita stampa richiesta: A5(297X420)

PIANTA PIANO TERRA

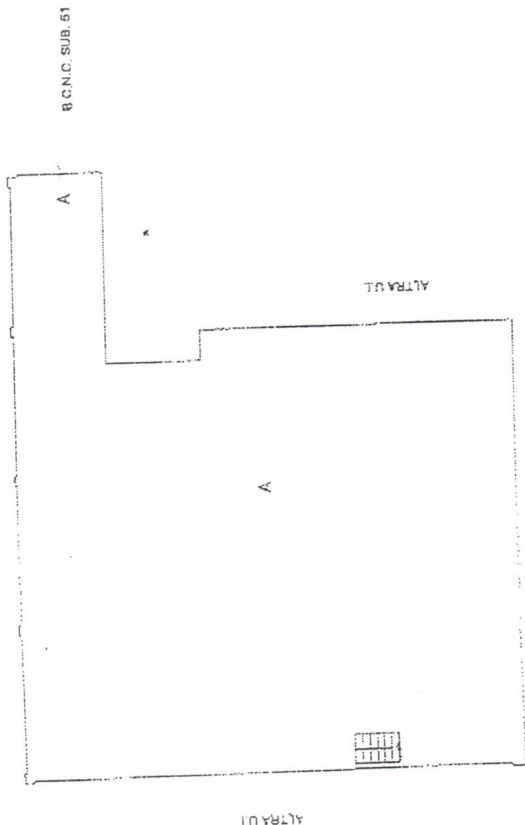

B.C.N.C. SUB. 51

**PIANTA PIANO TERRA
(SOPPALCO)**



LEGENDA	
A	ATTIVITA' COMMERCIALE - PIANO TERRA
B	ATTIVITA' COMMERCIALE - P.T. SOPPALCO





Agenzia delle Entrate
CATASTO FABBRICATI
Ufficio Provinciale di
Foggia

Dichiarazione protocollo P:PG0066268 del 20/08/2020	
Comune di Foggia	
Traversa Prima Di Via Manfredonia civ. SNC	
Identificativi Catastrali:	Compilata da: Pancio Giovanni
Sezione:	Iscritto all'albo: Ingegneri
Foglio: 76	Prov. Foggia
Particella: 410	N. 1204
Subalterno: 54	

Planimetria
Scheda n. 3 Scala 1:200

PIANTA PIANO TERRA
(SOPPALCO)
LETTERA "B"

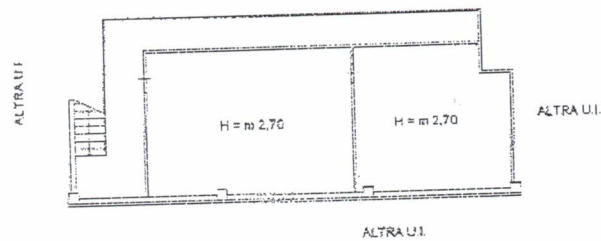

mapa 01

Catasto dei Fabbricati - Simulazione al 21/08/2020 - Comune di FOGGIA (0643) - c. Foglio: 76 - Particella: 410 - Subalterno: 54 -
TRAVERSA PRIMA DI VIA MANFREDONIA SNC piano: 1.

LOCALI OCCUPATI DAL

Data: 21/08/2020 - n. T94287 - Richiedente: PNCGNN59H27E506U

Agenzia delle Entrate
CATASTO FABBRICATI
Ufficio Provinciale di
Foggia

Dichiarazione protocollo n. FG0066268 del 20/08/2020

Comune di Foggia

Traversa Prima Di Via Manfredonia

civ. SNC

Identificativi Catastali:

Sezione:
Foglio: 76
Particella: 410
Subalterno: 55

Compilata da:
Panico Giovanni

Iscritto all'albo:
Ingegneri

Prov. Foggia

N. 1204

Planimetria

Scheda n. 2

Scala 1:200

PIANTA PIANO TERRA LETTERA "A"



ALTRA U.I.

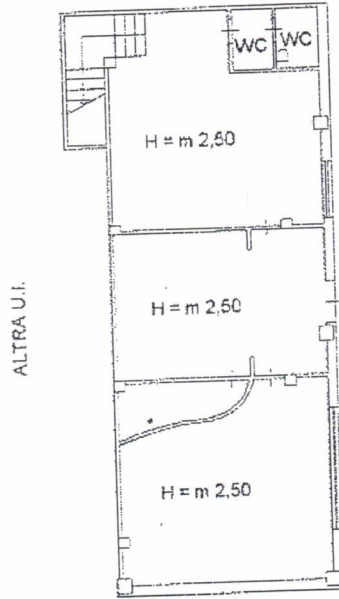

B.C.N.C. SUB. 51

Via Manfredonia I Traversa

ALTRA U.I.



PROPRIETA':

Ultima planimetria in atti

Data: 21/08/2020 - n. T94287 - Richiedente: PNCGNN59H27E506U

Totale schede: 3 - Formato di acquisizione: A4(210x297) - Formato stampa richiesto: A4(210x297)

55 >

Catasto dei Fabbricati - Situazione al 21/08/2020 - Comune di FOGGIA (D643) - < Foglio: 76 - Particella: 410 - Subalterno: 55 >
TRAVERSA PRIMA DI VIA MANFREDONIA SNC piano: T.

Agencia delle Entrate
CATASTO FABBRICATI
ufficio provinciale di
Foggia

Richiesta protocollo n. 141846288 del 20/08/2020
Comune di Foggia
Traversa Prima di Via Manfredonia civ. SNC

Identificativi Catastali:
Sezione: 76
Foglio: 76
Particella: 410
Subalterno: 55

Compilato da:
Panicò Giovanni
Iscritto all'albo:
Ingegneri
Prov. Foggia n. 1204

Scale 1: 200

Ultima planimetria in atti

Data: 21/08/2020 n. T94287 - Richiedente: PNCGNN59H27E506U
Totale schede: 1 Formato di acquisizione: A3(297x420) - Formato stampa richiesto: A4(210x297)

PIANTA PIANO TERRA
(SOPPALCO)

PIANTA PIANO TERRA

ALTRA U.I.

ALTRA U.I.

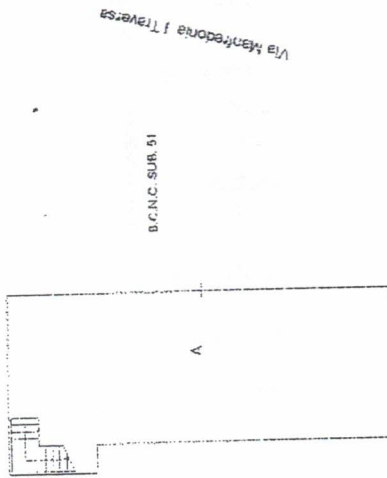
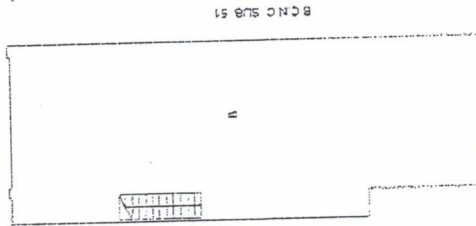

LEGENDA

- A - ATTIVITA' COMMERCIALE - PIANO TERRA
- B - ATTIVITA' COMMERCIALE - P.T. SOPPALCO

Agenzia delle Entrate
CATASTO FABBRICATI
Ufficio Provinciale di
Foggia

Dichiarazione protocollo n. FG0066268 del 20/08/2020

Comune di Foggia

Traversa Prima Di Via Manfredonia

civ. SNC

Identificativi Catastali:

Sezione:
Foglio: 76
Particella: 410
Subalterno: 55

Compilata da:
Panico Giovanni

Iscritto all'albo:
Ingegneri

Prov. Foggia

N. 1204

Planimetria

Scheda n. 3

Scala 1:200

PIANTA PIANO TERRA
(SOPPALCO)
LETTERA "B"

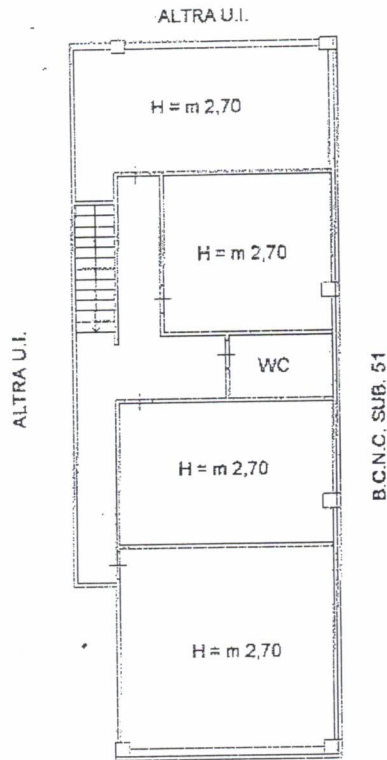
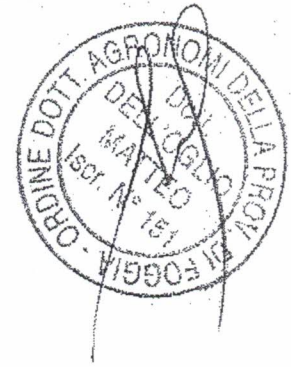

Catasto dei Fabbricati - Situazione al 21/08/2020 - Comune di FOGGIA (D643) - < Foglio: 76 - Particella: 410 - Subalterno: 55 >
TRAVERSA PRIMA DI VIA MANFREDONIA SNC piano: T

Ultima planimetria in atti

Data: 21/08/2020 - n. T94287 - Richiedente: PNCGNN59H27E506U

Totale schede: 3 - Formato di acquisizione: A4(210x297) - Formato stampa richiesto: A4(210x297)