

TRIBUNALE DI NOLA

Settore Esecuzioni Immobiliari

Proc. N. 66/2021 R.G.E. - G.E. Dott.ssa Valenti Miriam

ALLEGATO N.2.3.3:

DOCUMENTAZIONE FOTOGRAFICA RELATIVA ALL'UNITÀ
IMMOBILIARE SITA NEL COMUNE DI SOMMA VESUVIANA (NA)
ALLA VIA VIGNARIELLO - CENSITA IN C.F. AL FOGLIO 3,
PARTICELLA 2234, SUBALTERNO 3.

L'esperto ex art. 568 c.p.c.
Ing. Diego Marati





Ortofoto dei luoghi (in evidenza il compendio immobiliare pignorato e l'ubicazione dell'unità immobiliare in oggetto)



Figura 1: Planimetria di rilievo con indicazione dei coni ottici



Foto 1



Foto 2





Foto 3



Foto 4





Foto 5



Foto 6





Foto 7



Foto 8





Foto 9



Foto 10





Foto 11



TRIBUNALE DI NOLA

Settore Esecuzioni Immobiliari

Proc. N. 66/2021 R.G.E. - G.E. Dott.ssa Valenti Miriam

ALLEGATO N.4.14:

**DOCUMENTAZIONE CATASTALE ED IPOTECARIA RELATIVA
ALL'UNITÀ IMMOBILIARE SITA NEL COMUNE DI SOMMA
VESUVIANA (NA) ALLA VIA VIGNARIELLO - CENSITA IN C.F. AL
FOGLIO 3, PARTICELLA 2234, SUBALTERNO 3.**

L'esperto ex art. 568 c.p.c.
Ing. Diego Marati





N=14100

7-Dic-2021 9.32.40
Protocollo pratica 759917/2021

Scala originale 1:2000
Dimensione cornice: 776.000 x 552.000 metri

Comune: (NA) SOMMA VESUVIANA
Foglio: 3

ELABORATO PLANIMETRICO	Compilato da:			
Comune di Somma Vesuviana	Sezione:	Foglio: 3	Particella: 2234	Protocollo n. NA0638966 del 17/07/2008
Dimostrazione grafica dei subalterni				Tipo Mappale n. 604279 del 07/07/2008 Scala 1 : 500

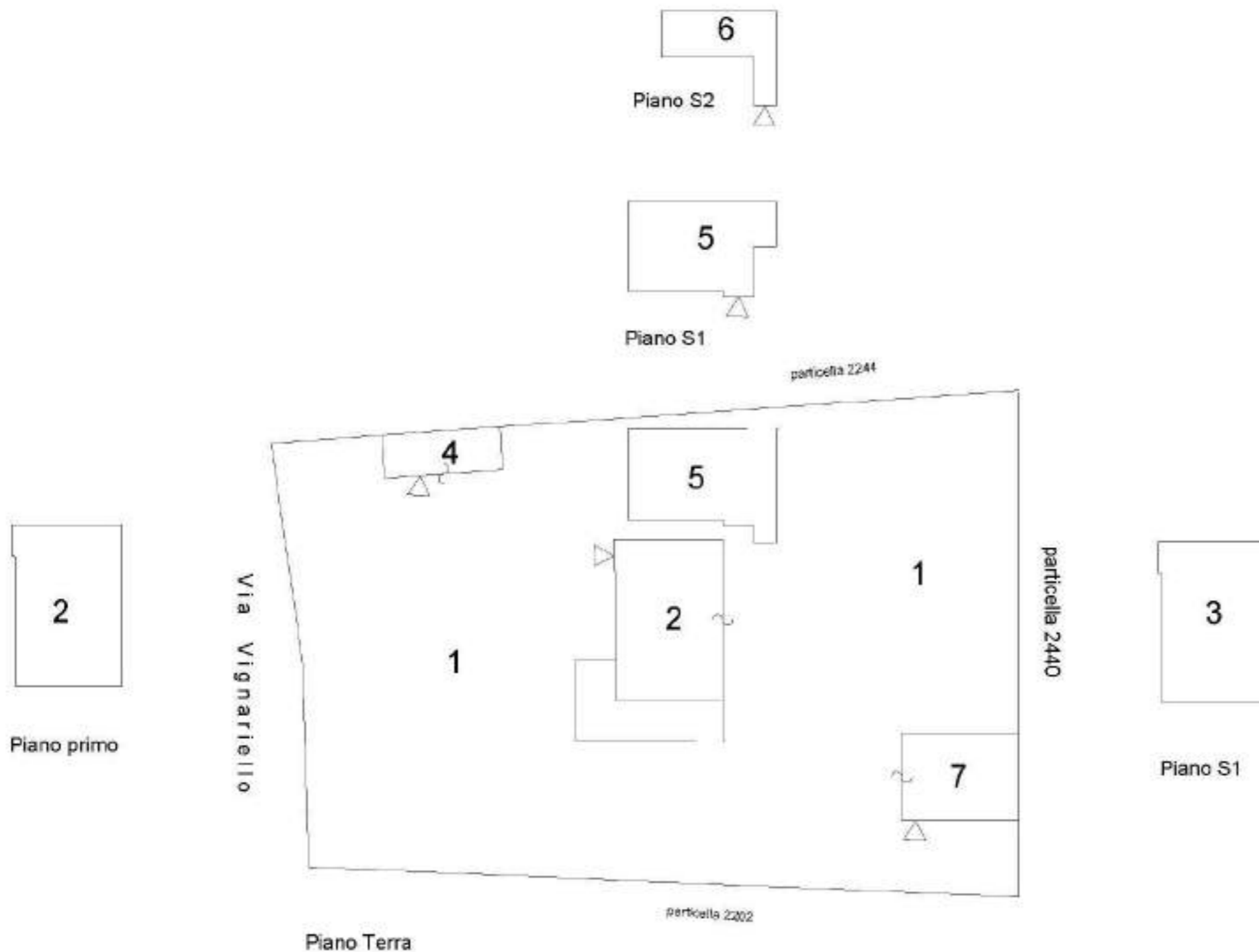

**Agenzia del Territorio
CATASTO FABBRICATI
Ufficio Provinciale di
Napoli**

Dichiarazione protocollo n. **NA0638966** del **17/07/2008**
Planimetria di u.i.u. in Comune di **Somma Vesuviana**

Via **Vignariello**

civ. **1**

Identificativi Catastali:

Sessione:
Foglio: **3**
Particella: **2234**
Subalterno: **3**

Compilata da:

Scheda n. **1** Scala **1:100**

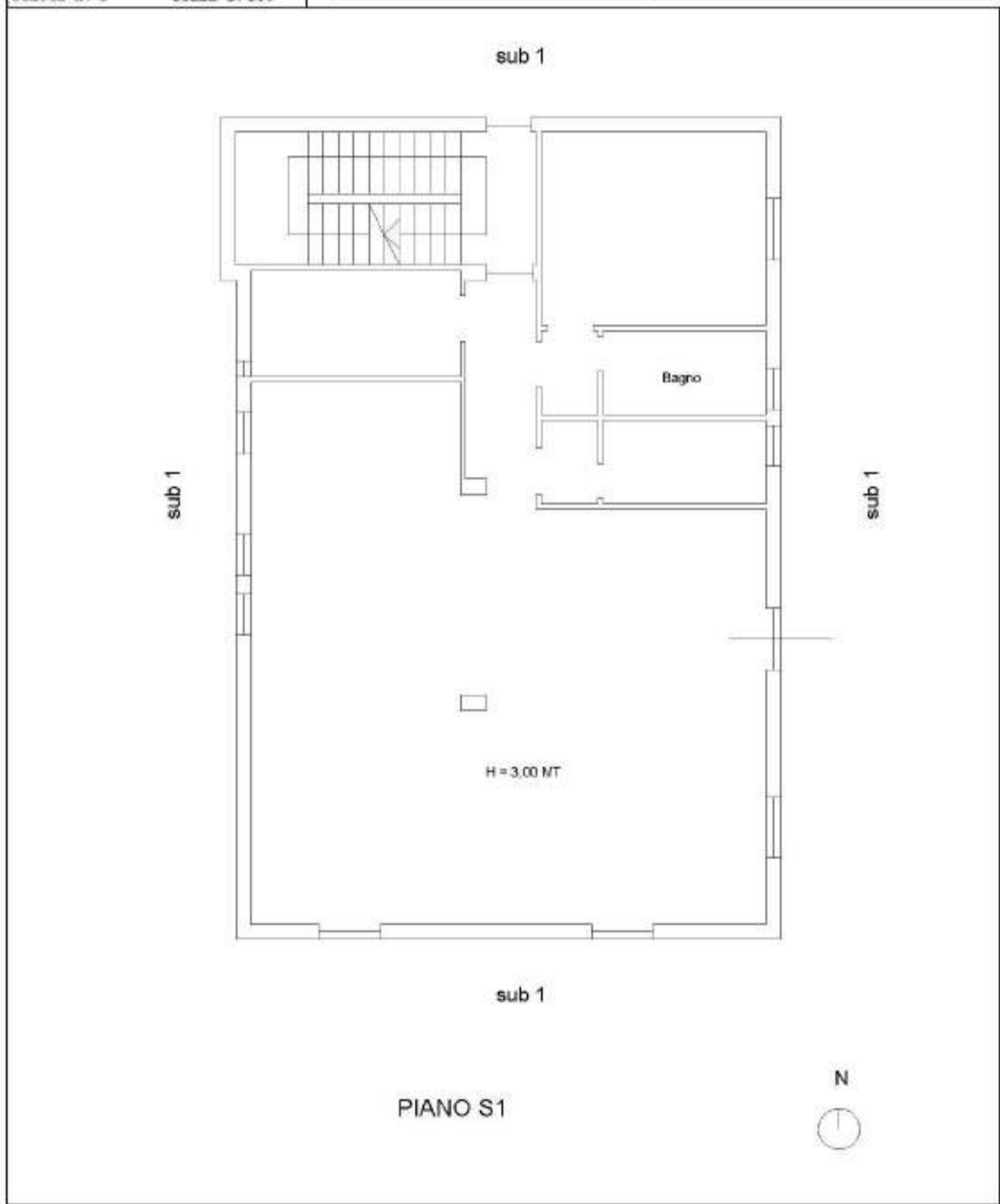

PIANO S1

