

TRIBUNALE DI NOLA

Settore Esecuzioni Immobiliari

Proc. N. 66/2021 R.G.E. - G.E. Dott.ssa Valenti Miriam

ALLEGATO N.2.3.2:

**DOCUMENTAZIONE FOTOGRAFICA RELATIVA ALL'UNITÀ
IMMOBILIARE SITA NEL COMUNE DI SOMMA VESUVIANA (NA)
ALLA VIA VIGNARIELLO - CENSITA IN C.F. AL FOGLIO 3,
PARTICELLA 2234, SUBALTERNO 2.**

L'esperto ex art. 568 c.p.c.
Ing. Diego Marati





Ortofoto dei luoghi (in evidenza il compendio immobiliare pignorato e l'ubicazione dell'unità immobiliare in oggetto)



Figura 1: Planimetria di rilievo con indicazione dei coni ottici (piano rialzato)



Figura 2: Planimetria di rilievo con indicazione dei coni ottici (piano primo)

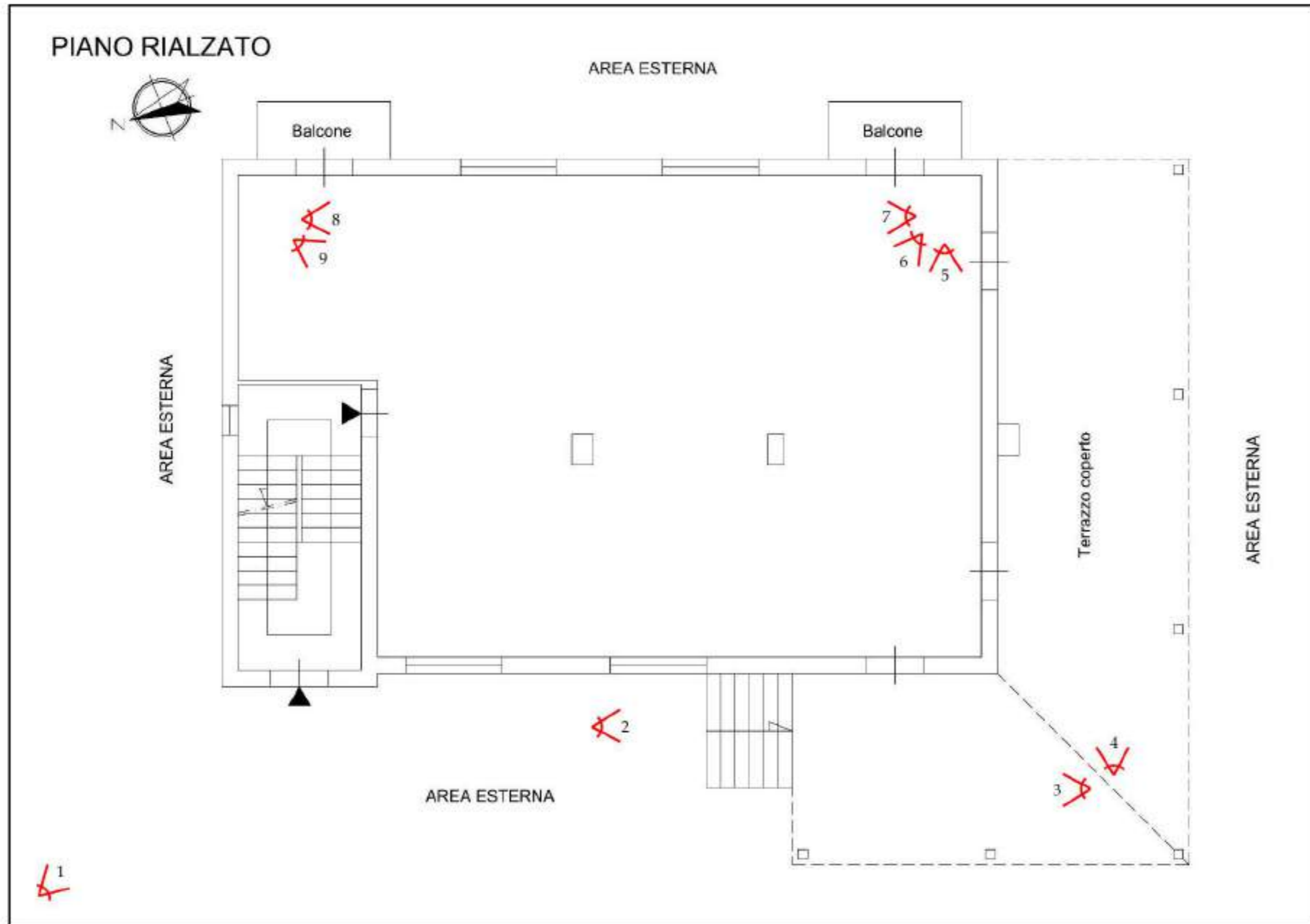

Foto 1

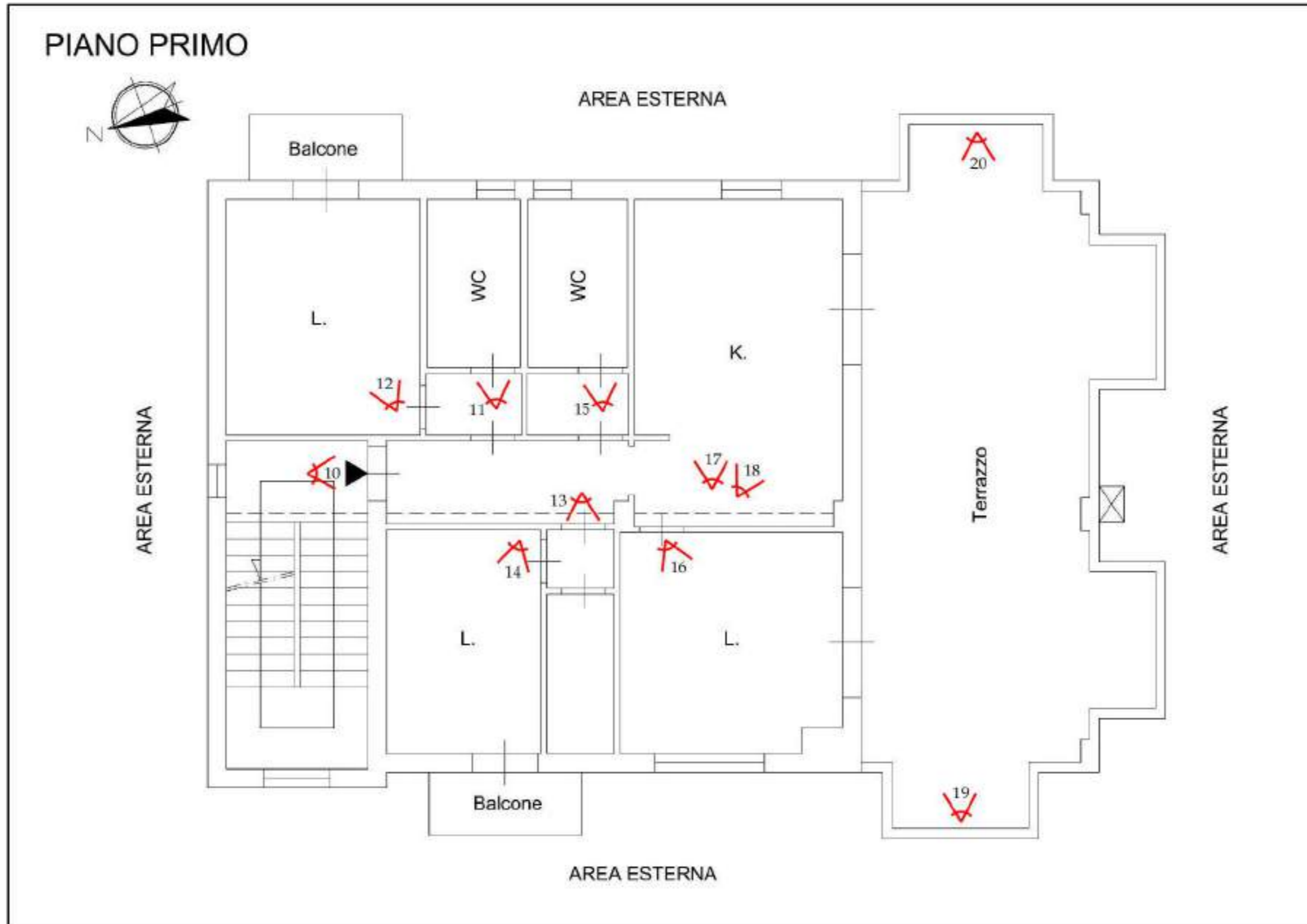

Foto 2





Foto 3



Foto 4





Foto 5



Foto 6





Foto 7



Foto 8





Foto 9



Foto 10





Foto 11



Foto 12





Foto 13



Foto 14





Foto 15



Foto 16





Foto 17



Foto 18





Foto 19



Foto 20



TRIBUNALE DI NOLA

Settore Esecuzioni Immobiliari

Proc. N. 66/2021 R.G.E. - G.E. Dott.ssa Valenti Miriam

ALLEGATO N.4.13:

**DOCUMENTAZIONE CATASTALE ED IPOTECARIA RELATIVA
ALL'UNITÀ IMMOBILIARE SITA NEL COMUNE DI SOMMA
VESUVIANA (NA) ALLA VIA VIGNARIELLO - CENSITA IN C.F. AL
FOGLIO 3, PARTICELLA 2234, SUBALTERNO 2.**

L'esperto ex art. 568 c.p.c.
Ing. Diego Marati





N=14100

7-Dic-2021 9.32.40
Protocollo pratica 759917/2021

Scala originale 1:2000
Dimensione cornice: 776.000 x 552.000 metri

Comune: (NA) SOMMA VESUVIANA
Foglio: 3

ELABORATO PLANIMETRICO	Compilato da: Piccolo Pasquale	Isritto all'albo: Architetti	Prov. Napoli	N. 5402
Comune di Somma Vesuviana	Sezione:	Foglio: 3	Particella: 2234	Protocollo n. NA0638966 del 17/07/2008
Dimostrazione grafica dei subalterni			Tipo Mappale n. 604279 del 07/07/2008 Scala 1 : 500	

Data: 07/12/2021 - n. T13 753 - Richiede: Telematico
 Totale schede: 1 - Formato di acquisizione: A3(297x420) - Formato stampa richiesto: A3(297x420) - Formato di scala con utilizzabile
 Ultima planimetria in atti

Data: 07/12/2021 - n. T13 753 - Richiede: Telematico

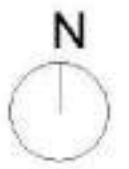
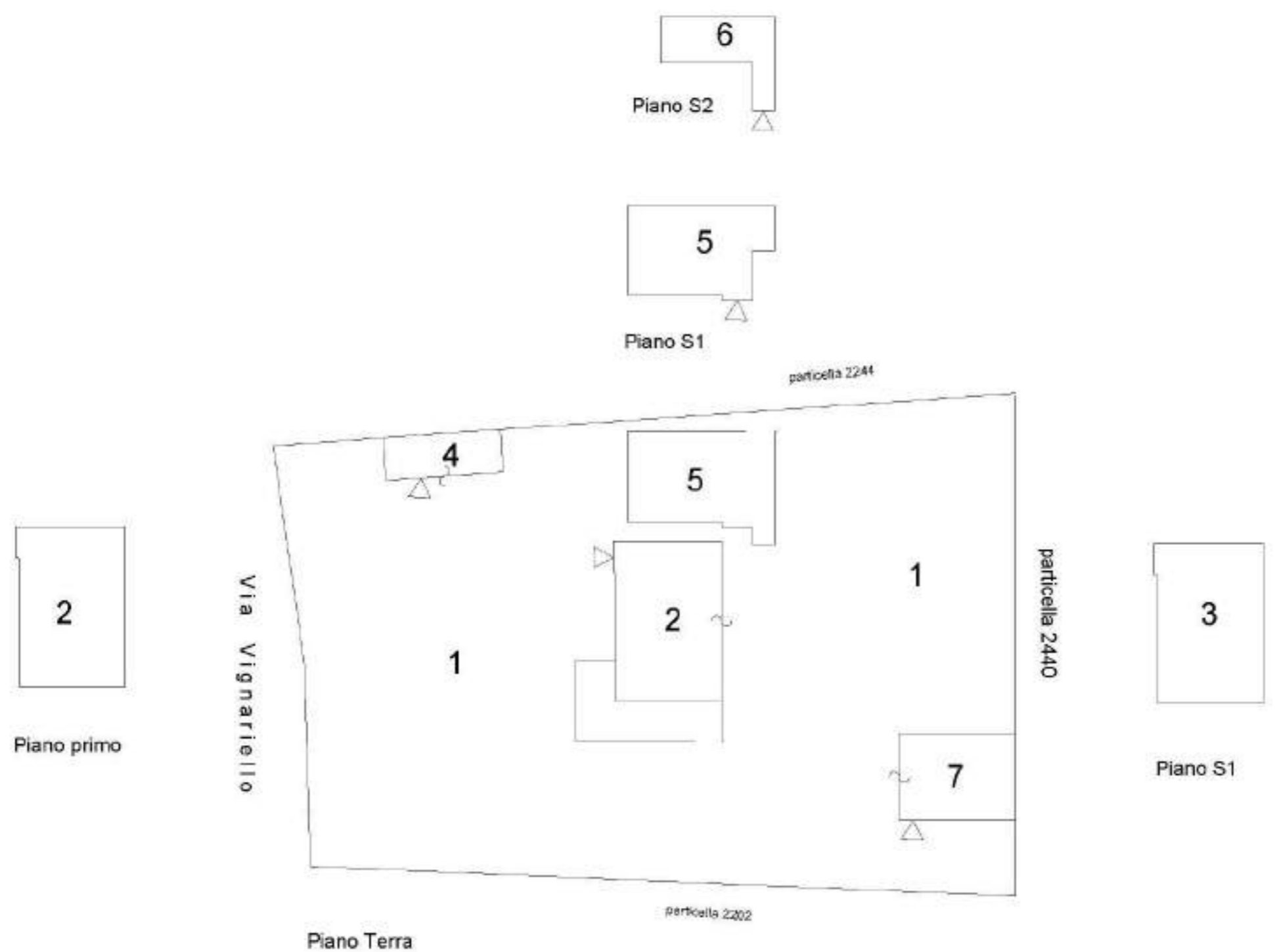

**Agenzia del Territorio
CATASTO FABBRICATI
Ufficio Provinciale di
Napoli**

Dichiarazione protocollo n. **NA0638966** del **17/07/2008**
Planimetria di u.i.u. in Comune di Somma Vesuviana

Via Vignariello

civ. 1

Identificativi Catastali:

Sezione:
Foglio: 3
Particella: 2234
Subalterno: 2

Compilata da:

Scheda n. 1 Scala 1:200

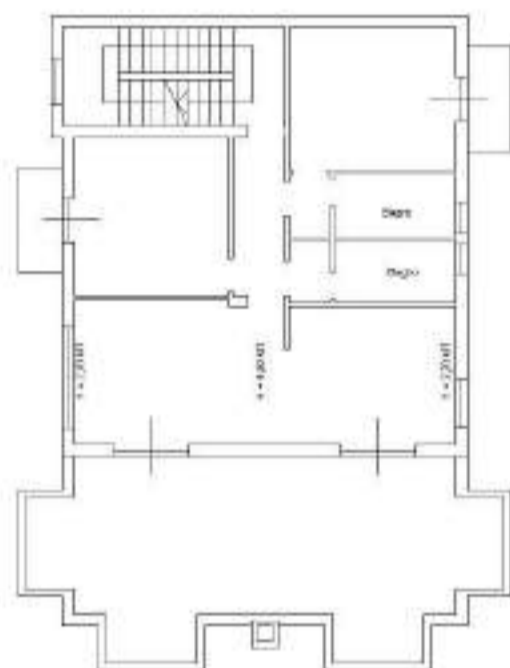

PIANO PRIMO



PIANO TERRA