

TRIBUNALE DI NOLA

Settore Esecuzioni Immobiliari

Proc. N. 66/2021 R.G.E. - G.E. Dott.ssa Valenti Miriam

ALLEGATO N.2.3.6:

**DOCUMENTAZIONE FOTOGRAFICA RELATIVA ALL'UNITÀ
IMMOBILIARE SITA NEL COMUNE DI SOMMA VESUVIANA (NA)
ALLA VIA VIGNARIELLO - CENSITA IN C.F. AL FOGLIO 3,
PARTICELLA 2234, SUBALTERNO 6.**

L'esperto ex art. 568 c.p.c.
Ing. Diego Marati





Ortofoto dei luoghi (in evidenza il compendio immobiliare pignorato e l'ubicazione dell'unità immobiliare in oggetto)



Figura 1: Planimetria di rilievo con indicazione dei coni ottici



Foto 1

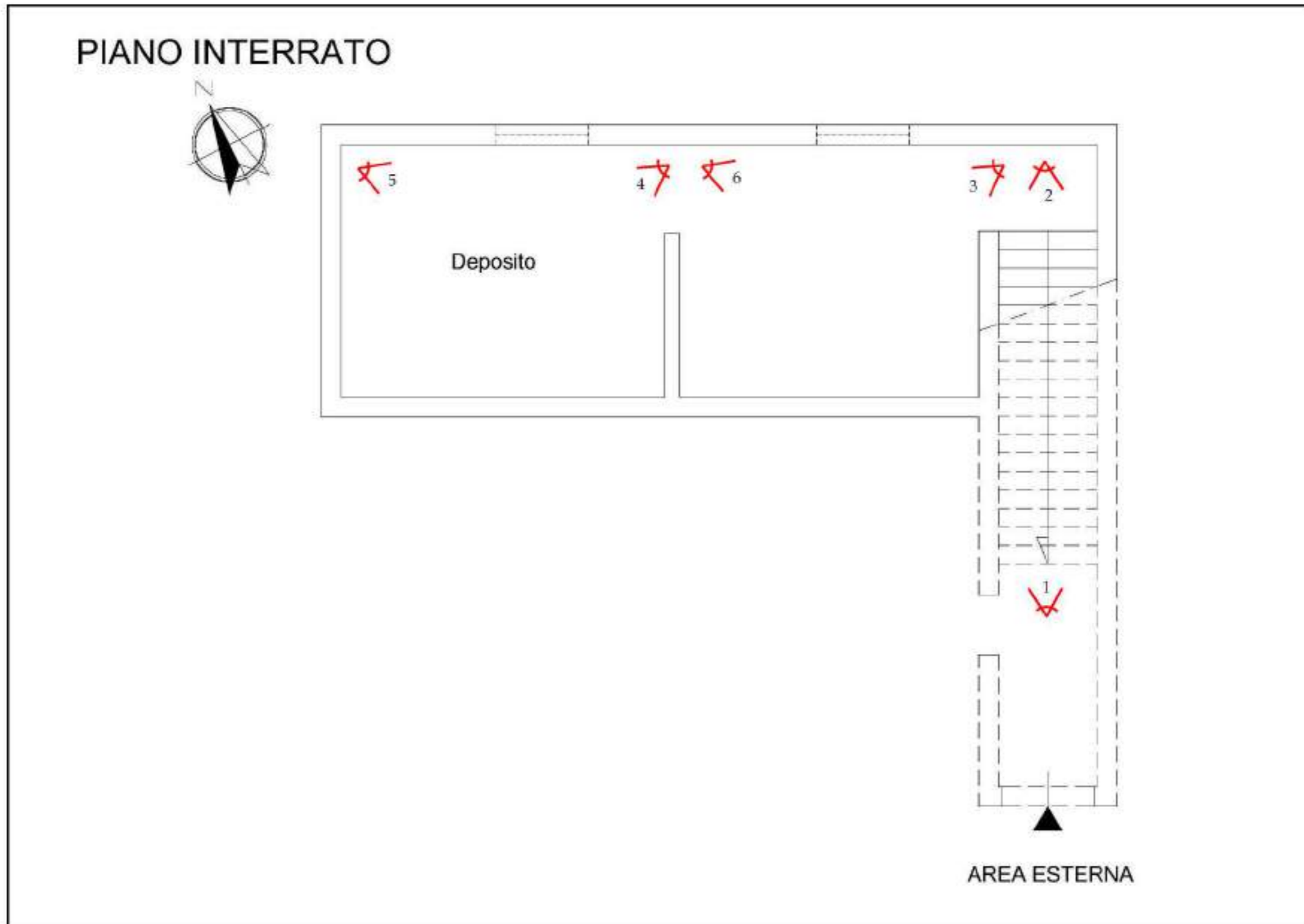

Foto 2





Foto 3



Foto 4





Foto 5



Foto 6



TRIBUNALE DI NOLA

Settore Esecuzioni Immobiliari

Proc. N. 66/2021 R.G.E. - G.E. Dott.ssa Valenti Miriam

ALLEGATO N.4.17:

**DOCUMENTAZIONE CATASTALE ED IPOTECARIA RELATIVA
ALL'UNITÀ IMMOBILIARE SITA NEL COMUNE DI SOMMA
VESUVIANA (NA) ALLA VIA VIGNARIELLO - CENSITA IN C.F. AL
FOGLIO 3, PARTICELLA 2234, SUBALTERNO 6.**

L'esperto ex art. 568 c.p.c.
Ing. Diego Marati





N=14100

7-dic-2021 9:32:40
Protocollo pratica 159917/2021

Scala originale: 1:2000
Dimensione cornice: 776.000 x 552.000 metri

Comune: (NA) SOMMA VESUVIANA
Foglio: 3

Data: 07/12/2021 - n. T13 753 - Richiede: Telematico
Totale schede: 1 - Formato di acquisizione: A3(297x430) - Formato stampa richiesto: A3(297x420) - Formato di scala non utilizzabile
Ultima planimetria in atti

Agenzia del Territorio
CATASTO FABBRICATI
Ufficio provinciale di Napoli

ELABORATO PLANIMETRICO			
Comune di Somma Vesuviana	Sezione:	Foglio: 3	Particella: 2234
Dimostrazione grafica dei subalterni			Protocollo n. NA0638966 del 17/07/2008
			Tipo Mappale n. 604279 del 07/07/2008 Scala 1 : 500

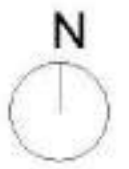
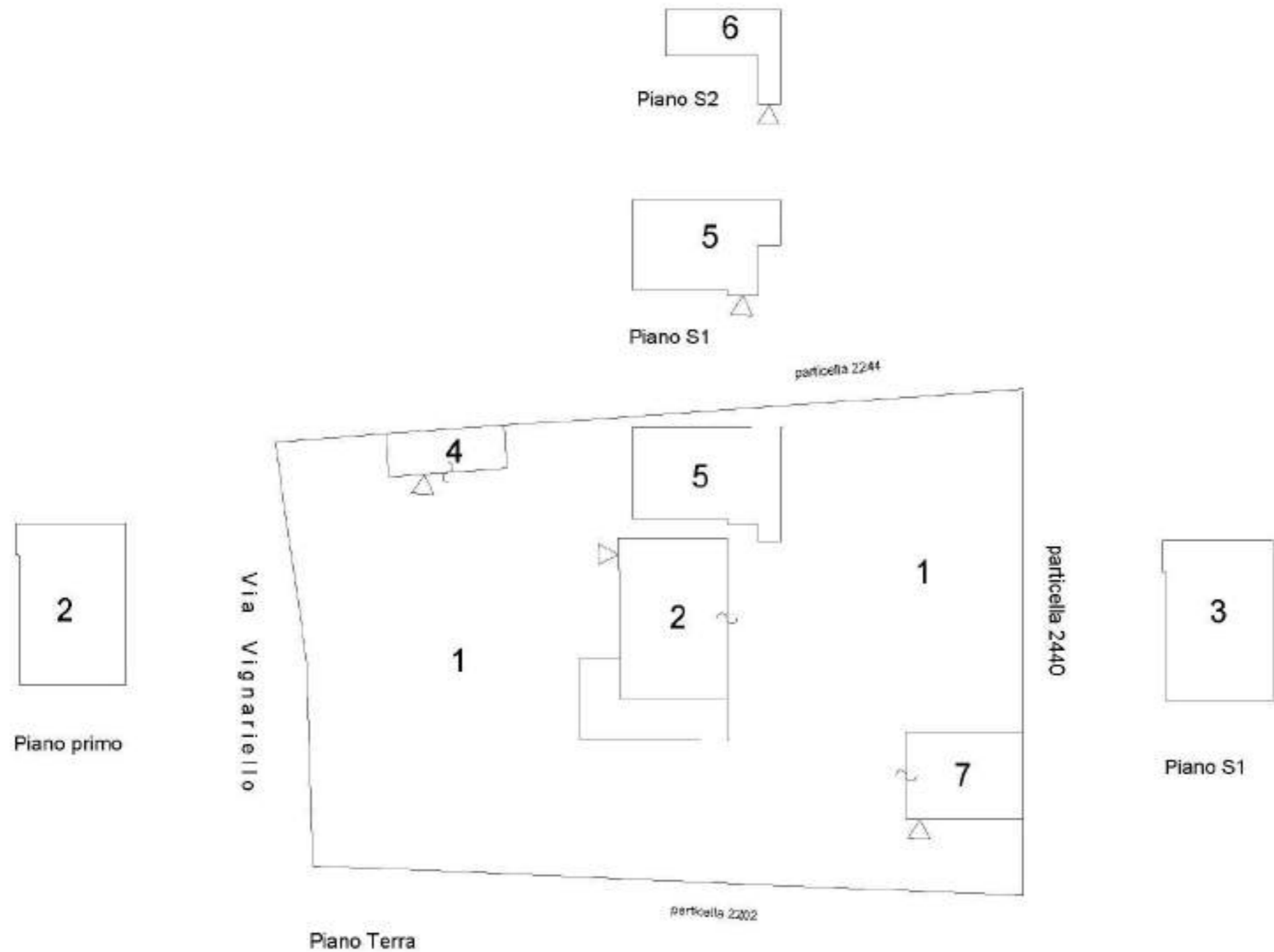

Data: 07/12/2021 - n. T13 753 - Richiede: Telematico

**Agenzia del Territorio
CATASTO FABBRICATI
Ufficio Provinciale di
Napoli**

Dichiarazione protocollo n. **NA0638966** del **17/07/2008**
Planimetria di u.i.u. in Comune di **Somma Vesuviana**

Via **Vignariello**

civ. **1**

Identificativi Catastali:

Sesione:
Foglio: **3**
Particella: **2234**
Subalterno: **6**

Comilata da:

Scheda n. **1** Scala **1:100**

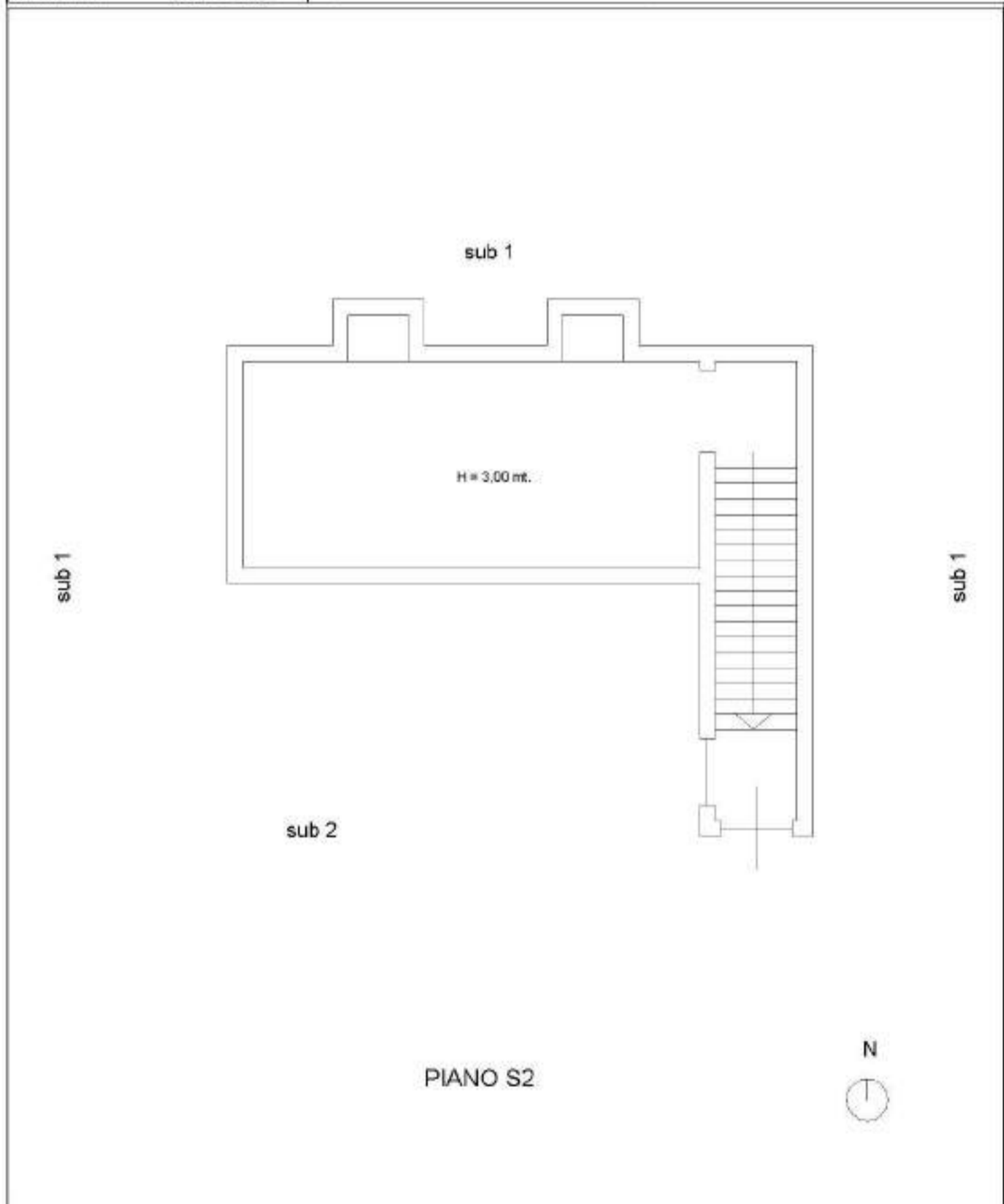

01/2021 (1)

Catasto dei Fabbricati - Situazione al 07/12/2021 - Comune di SOMMA VESUVIANA (820) - < Foglio 3 - Particella 2234 - Subalterno 6 >
VIA VIGNARIELLO MARILIO BUCCHIARELLI & C. S.p.A. NG CA 3 Servizi 4-c0807eda7e78a0061584f0b30c74c