



N=-7900

E=-59600

I Particella: 486

30-Ott-2023 15.45.36
Protocollo pratica T265858/2023
Scala originale: 1:2000
Dimensione cornice: 776 000 x 552 000 metri
Comune (RI) FARA IN SABINA
Foglio: 22

Agenzia delle Entrate
CATASTO FABBRICATI
Ufficio Provinciale di
Rieti

ELABORATO PLANIMETRICO
Compilato da:
Bonifazi Franco
Iscritto all'albo:
Geometri
Prov. Rieti N. 552

Comune di **Fara In Sabina**
Sezione: Foglio: 22 Particella: 486

Protocollo n. RI0044433 del 10/09/2023
Tipo Mappale n. 37235 del 11/07/2023

Dimostrazione grafica dei subalterni Scala 1 : 500

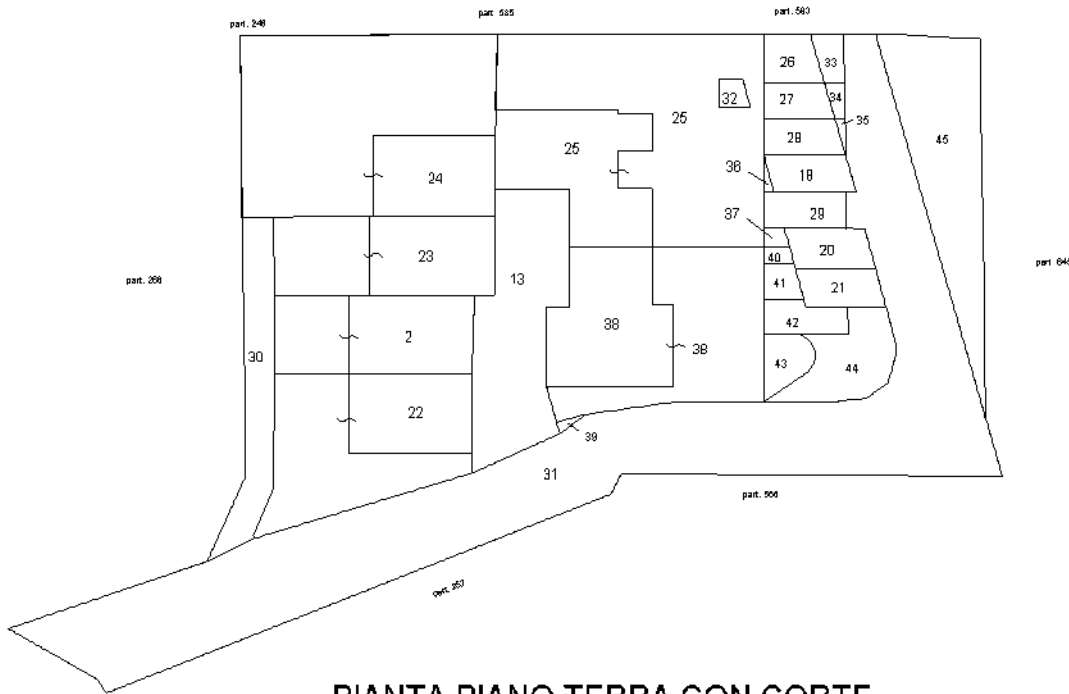

PIANTA PIANO TERRA CON CORTE

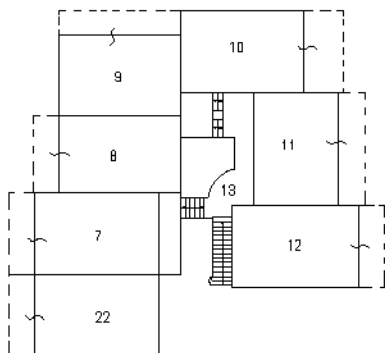

PIANTA PIANO PRIMO

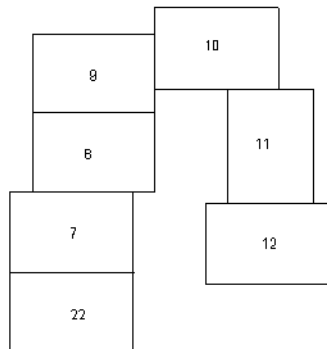

PIANTA PIANO SECONDO



Ultima planimetria in atti

ELABORATO PLANIMETRICO

Compilato da:
Bonifazi Franco

Iscritto all'albo:
Geometri

Prov. Rieti

N. 552

**Agenzia delle Entrate
CATASTO FABBRICATI
Ufficio Provinciale di
Rieti**

Comune di Fara In Sabina

Sezione: Foglio: 22

Particella: 486

Protocollo n. RI0044433 del 10/09/2023

Tipo Mappale n. 37235 del 11/07/2023

Dimostrazione grafica dei subalterni

Scala 1 : 500

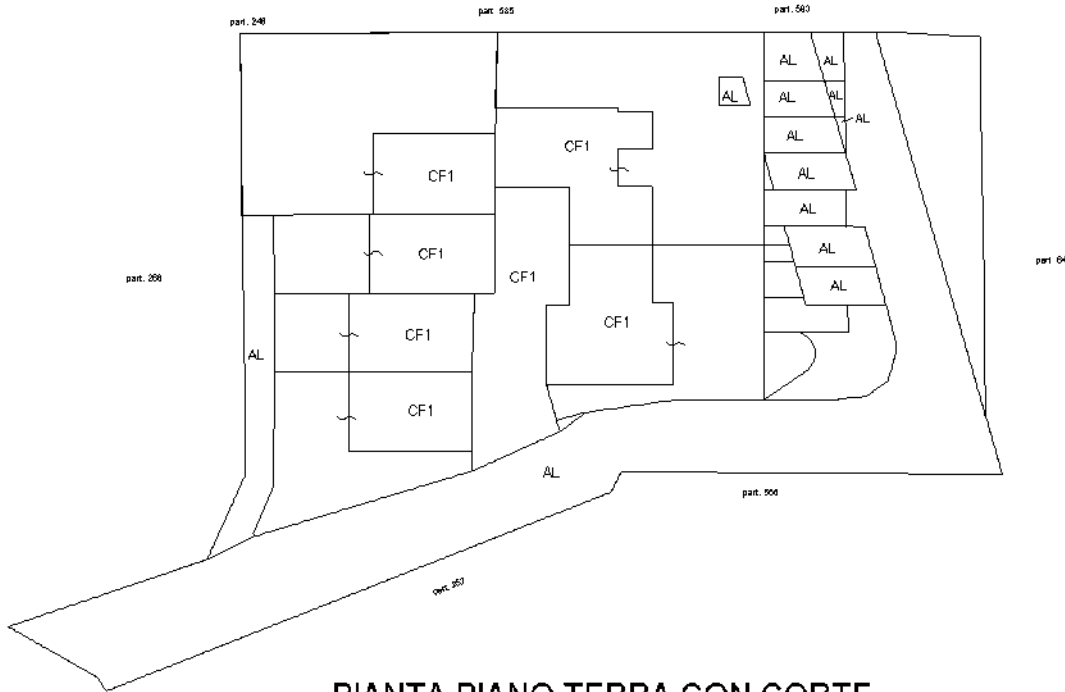

PIANTA PIANO TERRA CON CORTE

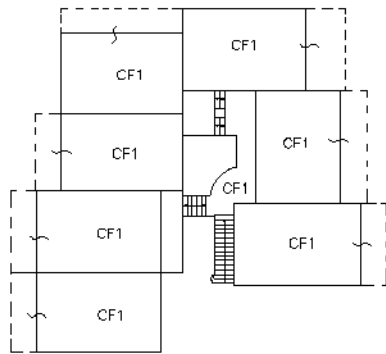

PIANTA PIANO PRIMO

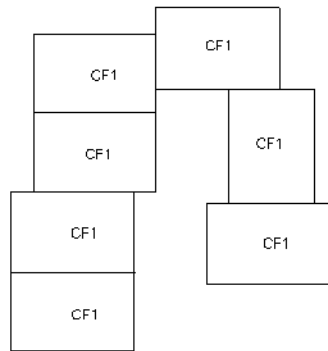

PIANTA PIANO SECONDO



Ultima planimetria in atti

**Agenzia del Territorio
CATASTO FABBRICATI
Ufficio Provinciale di
Rieti**

Dichiarazione protocollo n. RI0115068 del 08/07/2011

Planimetria di u.i.u. in Comune di Fara In Sabina

Localita' Canneto

civ. SNC

Identificativi Catastali:

Sezione:
Foglio: 22
Particella: 486
Subalterno: 2

Compilata da:
Bonifazi Franco
Iscritto all'albo:
Geometri

Prov. Rieti

N. 00552

Scheda n. 1

Scala 1:200

PIANTA PIANO TERRA CON CORTE

H = ML 2,70

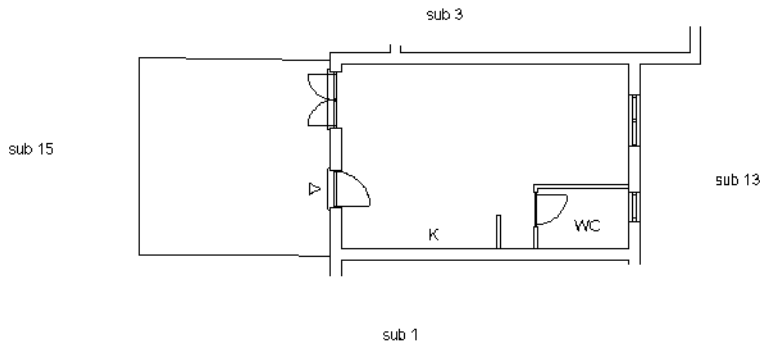

Ultima planimetria in atti

**Agenzia del Territorio
CATASTO FABBRICATI
Ufficio Provinciale di
Rieti**

Dichiarazione protocollo n. RI0115068 del 08/07/2011

Planimetria di u.i.u. in Comune di Fara In Sabina

Localita' Canneto

civ. SNC

Identificativi Catastali:

Sezione:
Foglio: 22
Particella: 486
Subalterno: 7

Compilata da:
Bonifazi Franco
Iscritto all'albo:
Geometri

Prov. Rieti

N. 00552

Scheda n. 1

Scala 1:200

PIANTA PIANO PRIMO

H = ML 2,70

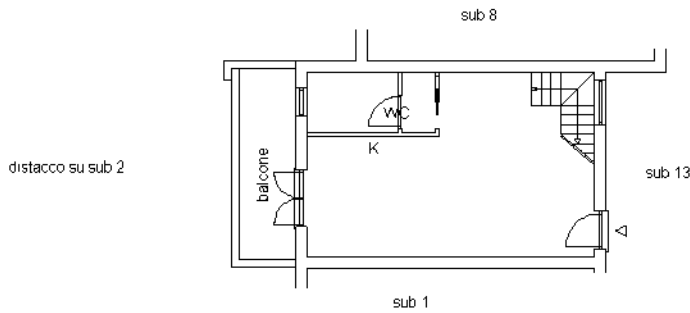

PIANTA PIANO SECONDO (SOTTOTETTO)

h.min. = ml 1,50

H.MAX. = ML 2,20

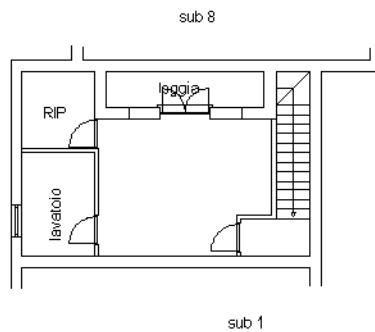

Ultima planimetria in atti

**Agenzia del Territorio
CATASTO FABBRICATI
Ufficio Provinciale di
Rieti**

Dichiarazione protocollo n. RI0115068 del 08/07/2011

Planimetria di u.i.u. in Comune di Fara In Sabina

Localita' Canneto

civ. SNC

Identificativi Catastali:

Sezione:
Foglio: 22
Particella: 486
Subalterno: 8

Compilata da:
Bonifazi Franco
Iscritto all'albo:
Geometri

Prov. Rieti

N. 00552

Scheda n. 1

Scala 1:200

PIANTA PIANO PRIMO

H = ML 2,70

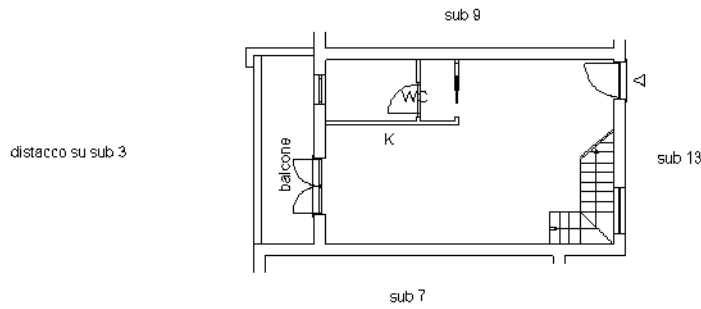

PIANTA PIANO SECONDO (SOTTOTETTO)

HMAX = ML 2,20

h min = ml 1,50

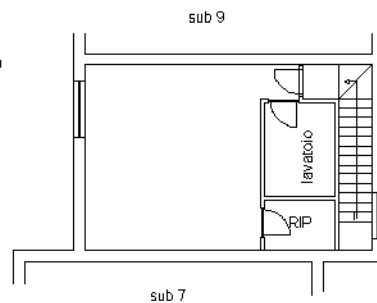

Ultima planimetria in atti

**Agenzia del Territorio
CATASTO FABBRICATI
Ufficio Provinciale di
Rieti**

Dichiarazione protocollo n. RI0115068 del 08/07/2011

Planimetria di u.i.u. in Comune di Fara In Sabina

Localita' Canneto

civ. SNC

Identificativi Catastali:

Sezione:
Foglio: 22
Particella: 486
Subalterno: 9

Compilata da:
Bonifazi Franco

Iscritto all'albo:
Geometri

Prov. Rieti

N. 00552

Scheda n. 1

Scala 1:200

PIANTA PIANO PRIMO

H = ML 2,70

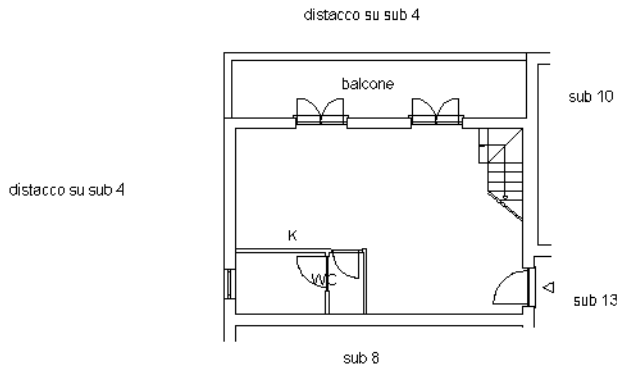

PIANTA PIANO SECONDO (SOTTOTETTO)

h.min. = ml 1,50

H MAX = ML 2,20

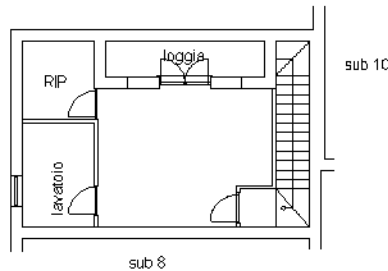

Ultima planimetria in atti

**Agenzia del Territorio
CATASTO FABBRICATI
Ufficio Provinciale di
Rieti**

Dichiarazione protocollo n. RI0115068 del 08/07/2011

Planimetria di u.i.u. in Comune di Fara In Sabina

Localita' Canneto

civ. SNC

Identificativi Catastali:

Sezione:
Foglio: 22
Particella: 486
Subalterno: 10

Compilata da:
Bonifazi Franco
Iscritto all'albo:
Geometri

Prov. Rieti

N. 00552

Scheda n. 1 Scala 1:200

PIANTA PIANO PRIMO

H = ML 2,70

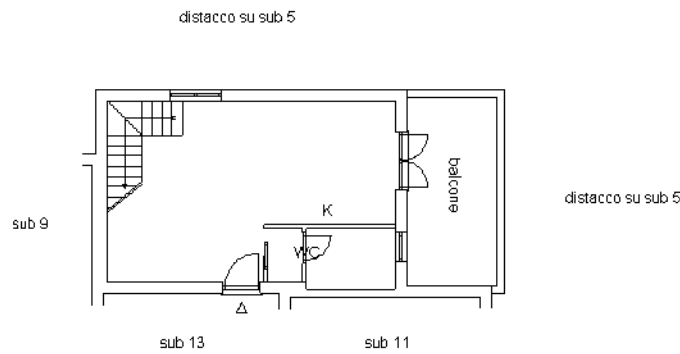

PIANTA PIANO SECONDO (SOTTOTETTO)

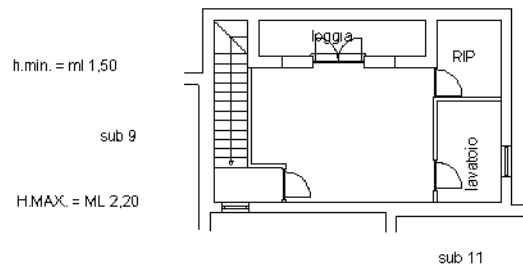

Ultima planimetria in atti

**Agenzia del Territorio
CATASTO FABBRICATI
Ufficio Provinciale di
Rieti**

Dichiarazione protocollo n. RI0115068 del 08/07/2011

Planimetria di u.i.u. in Comune di Fara In Sabina

Localita' Canneto

civ. SNC

Identificativi Catastali:

Sezione:
Foglio: 22
Particella: 486
Subalterno: 12

Compilata da:
Bonifazi Franco

Iscritto all'albo:
Geometri

Prov. Rieti

N. 00552

Scheda n. 1

Scala 1:200

PIANTA PIANO PRIMO

H = ML 2,70

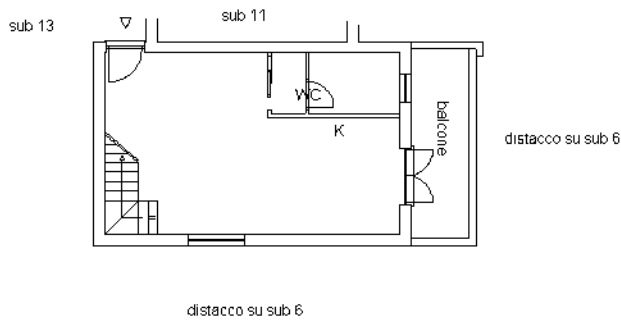

PIANTA PIANO SECONDO (SOTTOTETTO)

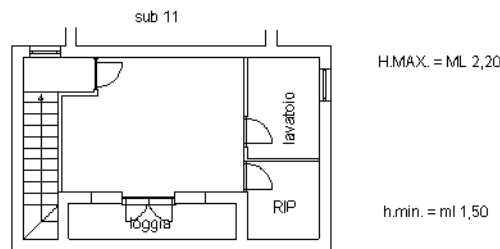

Ultima planimetria in atti

**Agenzia delle Entrate
CATASTO FABBRICATI
Ufficio Provinciale di
Rieti**

Dichiarazione protocollo n. RI0045370 del 30/05/2017

Planimetria di u.i.u. in Comune di Fara In Sabina

Localita' Canneto

civ. SNC

Identificativi Catastali:

Sezione:
Foglio: 22
Particella: 486
Subalterno: 22

Compilata da:
Bonifazi Franco
Iscritto all'albo:
Geometri

Prov. Rieti

N. 00552

Scheda n. 1 Scala 1:200

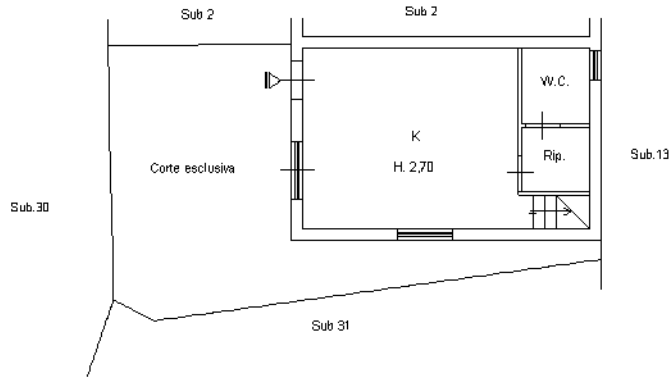

PIANO TERRA

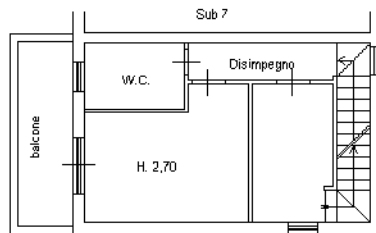

PIANO PRIMO

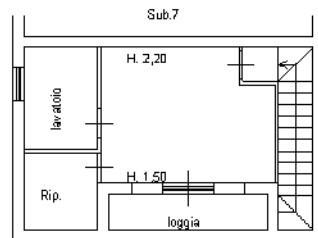

PIANO SECONDO

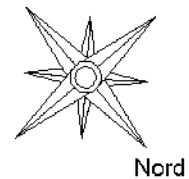

Ultima planimetria in atti

**Agenzia delle Entrate
CATASTO FABBRICATI
Ufficio Provinciale di
Rieti**

Dichiarazione protocollo n. RI0045370 del 30/05/2017

Planimetria di u.i.u. in Comune di Fara In Sabina

Localita' Canneto

civ. SNC

Identificativi Catastali:

Sezione:
Foglio: 22
Particella: 486
Subalterno: 23

Compilata da:
Bonifazi Franco
Iscritto all'albo:
Geometri

Prov. Rieti

N. 00552

Scheda n. 1 Scala 1:200

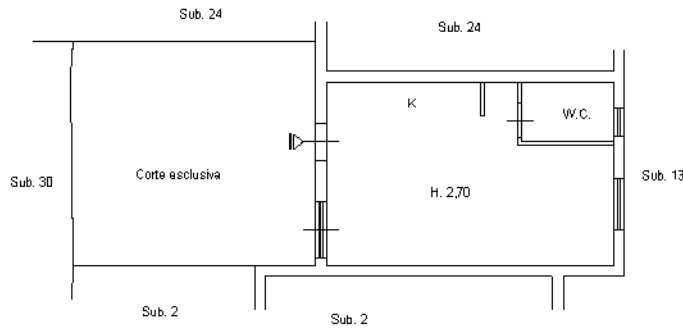

PIANO TERRA

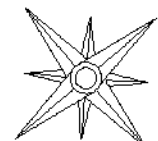

Nord

Ultima planimetria in atti

**Agenzia delle Entrate
CATASTO FABBRICATI
Ufficio Provinciale di
Rieti**

Dichiarazione protocollo n. RI0045370 del 30/05/2017

Planimetria di u.i.u. in Comune di Fara In Sabina

Localita' Canneto

civ. SNC

Identificativi Catastali:

Sezione:
Foglio: 22
Particella: 486
Subalterno: 24

Compilata da:
Bonifazi Franco
Isoritto all'albo:
Geometri

Prov. Rieti

N. 00552

Scheda n. 1 Scala 1:200

part. 24B

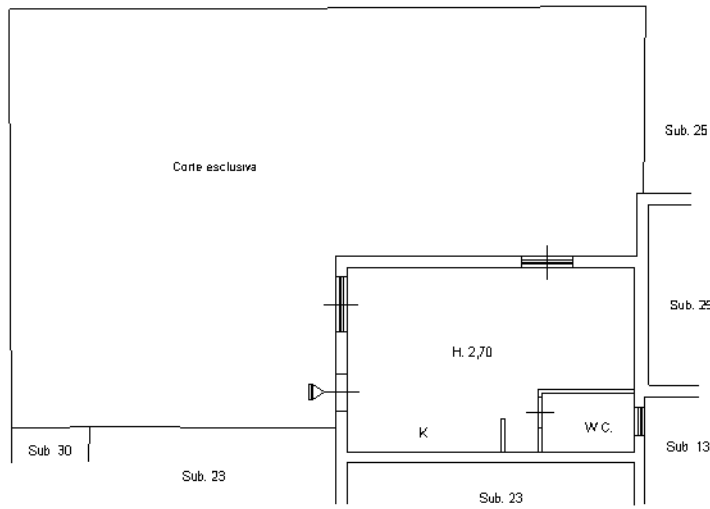

PIANO TERRA

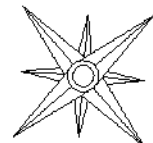

Nord

Ultima planimetria in atti

Agenzia delle Entrate
CATASTO FABBRICATI
Ufficio Provinciale di
Rieti

Dichiarazione protocollo n. RI0045370 del 30/05/2017

Planimetria di u.i.u. in Comune di Fara In Sabina

Localita' Canneto

civ. SNC

Identificativi Catastali:

Sezione:
Foglio: 22
Particella: 486
Subalterno: 25

Compilata da:
Bonifazi Franco
Iscritto all'albo:
Geometri

Prov. Rieti

N. 00552

Scheda n. 1

Scala 1:200

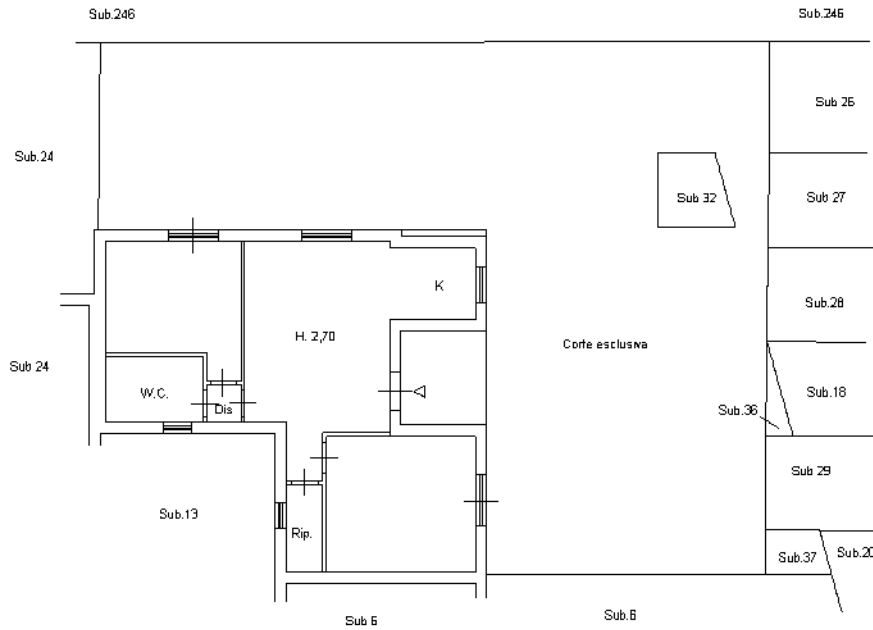

PIANO TERRA

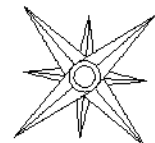

Nord

Ultima planimetria in atti

**Agenzia del Territorio
CATASTO FABBRICATI
Ufficio Provinciale di
Rieti**

Dichiarazione protocollo n. RI0152631 del 12/10/2010

Planimetria di u.i.u. in Comune di Fara In Sabina

Localita' Canneto

civ. SNC

Identificativi Catastali:

Sezione:
Foglio: 22
Particella: 486
Subalterno: 21

Compilata da:
Bonifazi Franco
Iscritto all'albo:
Geometri

Prov. Rieti

N. 552

Scheda n. 1

Scala 1:200

PIANTA PIANO TERRA

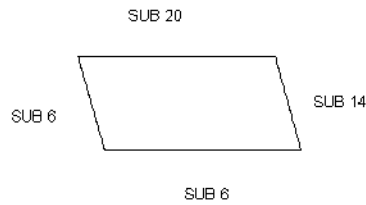

Ultima planimetria in atti

**Agenzia delle Entrate
CATASTO FABBRICATI
Ufficio Provinciale di
Rieti**

Dichiarazione protocollo n. RI0045370 del 30/05/2017

Planimetria di u.i.u. in Comune di Fara In Sabina

Localita' Canneto

civ. SNC

Identificativi Catastali:

Sezione:
Foglio: 22
Particella: 486
Subalterno: 26

Compilata da:
Bonifazi Franco
Iscritto all'albo:
Geometri

Prov. Rieti

N. 00552

Scheda n. 1

Scala 1:200

POSTO AUTO SCOPERTO

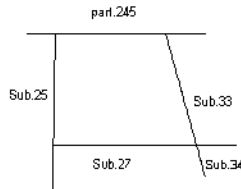

PIANO TERRA

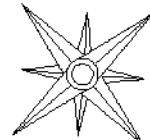

Nord

Ultima planimetria in atti

**Agenzia delle Entrate
CATASTO FABBRICATI
Ufficio Provinciale di
Rieti**

Dichiarazione protocollo n. RI0045370 del 30/05/2017

Planimetria di u.i.u. in Comune di Fara In Sabina

Localita' Canneto

civ. SNC

Identificativi Catastali:

Sezione:
Foglio: 22
Particella: 486
Subalterno: 27

Compilata da:
Bonifazi Franco
Iscritto all'albo:
Geometri

Prov. Rieti

N. 00552

Scheda n. 1

Scala 1:200

POSTO AUTO SCOPERTO

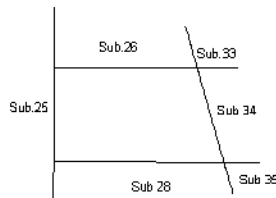

PIANO TERRA

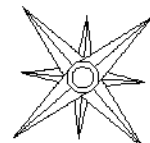

Nord

Ultima planimetria in atti

**Agenzia delle Entrate
CATASTO FABBRICATI
Ufficio Provinciale di
Rieti**

Dichiarazione protocollo n. RI0045370 del 30/05/2017

Planimetria di u.i.u. in Comune di Fara In Sabina

Localita' Canneto

civ. SNC

Identificativi Catastali:

Sezione:
Foglio: 22
Particella: 486
Subalterno: 28

Compilata da:
Bonifazi Franco
Iscritto all'albo:
Geometri

Prov. Rieti

N. 00552

Scheda n. 1 Scala 1:200

POSTO AUTO SCOPERTO

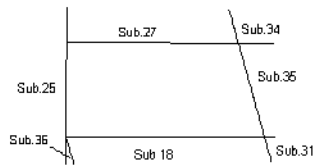

PIANO TERRA

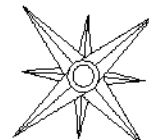

Nord

Ultima planimetria in atti

**Agenzia delle Entrate
CATASTO FABBRICATI
Ufficio Provinciale di
Rieti**

Dichiarazione protocollo n. RI0045370 del 30/05/2017

Planimetria di u.i.u. in Comune di Fara In Sabina

Localita' Canneto

civ. SNC

Identificativi Catastali:

Sezione:
Foglio: 22
Particella: 486
Subalterno: 29

Compilata da:
Bonifazi Franco
Iscritto all'albo:
Geometri

Prov. Rieti

N. 00552

Scheda n. 1 Scala 1:200

POSTO AUTO SCOPERTO

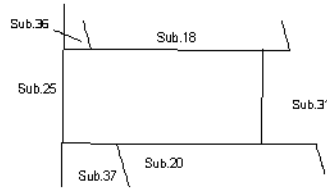

PIANO TERRA

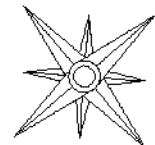

Nord

Ultima planimetria in atti