

MOD. 467

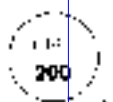

MINISTERO DELLE FINANZE
DIPARTIMENTO DEL TERRITORIO
CATASTO EDILIZIO URBANO (PDL 13-4-1939, n. 652)

MOD. 467



Planimetria di un'unità immobiliare in Comune di **CALTAGIRONE** via **C/DA SAN MARCO**

1/200
S.N.

Piano Terra

b=3,10 mt.

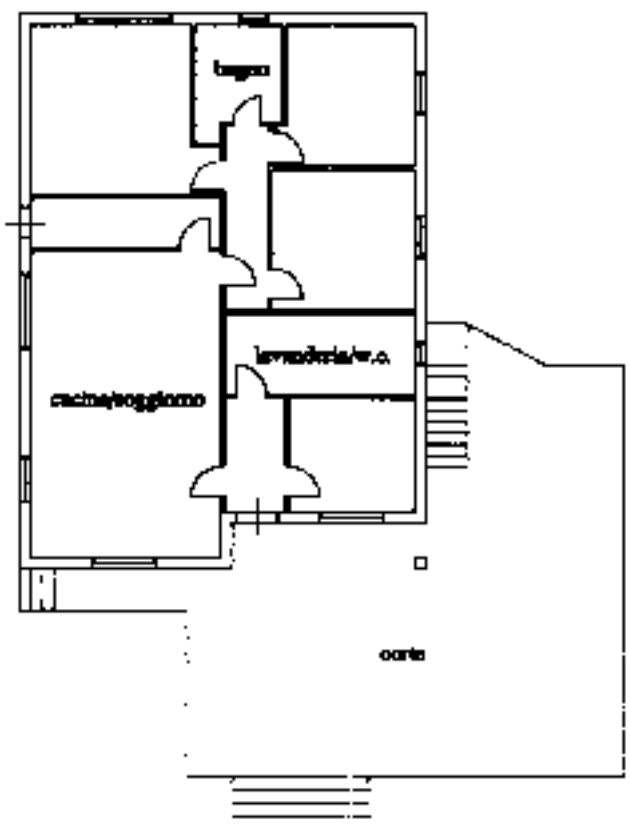

ORIENTAMENTO

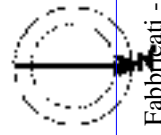

SCALA DI RIF.

Distribuzione di NC
Distribuzione di variare

RESERVATO AL D.F.C.O.

Ultima planimetria in atto

Catasto dei Fabbricati - Comune di CALTAGIRONE (B428) - < Foglio: 161 - Particella: 599 - Subalterno: 2 >
Firmato da: **GIULIO ANDREOTTI** - SOTTILETTANTE



* Scala originale non disponibile. *

MINISTERO DELLE FINANZE



MINISTERO DELLE FINANZE
DIREZIONE GENERALE DEL CATASTO E DEI SERVIZI TECNICI ERARIALI

Min. R. Circolo Lettere Edicole Filatelie



NUOVO CATASTO EDILIZIO URBANO

Planimetria dell'immobile situato nel Comune di CALTAGIRONE Via CONTRADA' SAN MARCO
Distanza
Allegata alla dichiarazione presentata all'Ufficio Tecnico Erariale di CALTAGIRONE

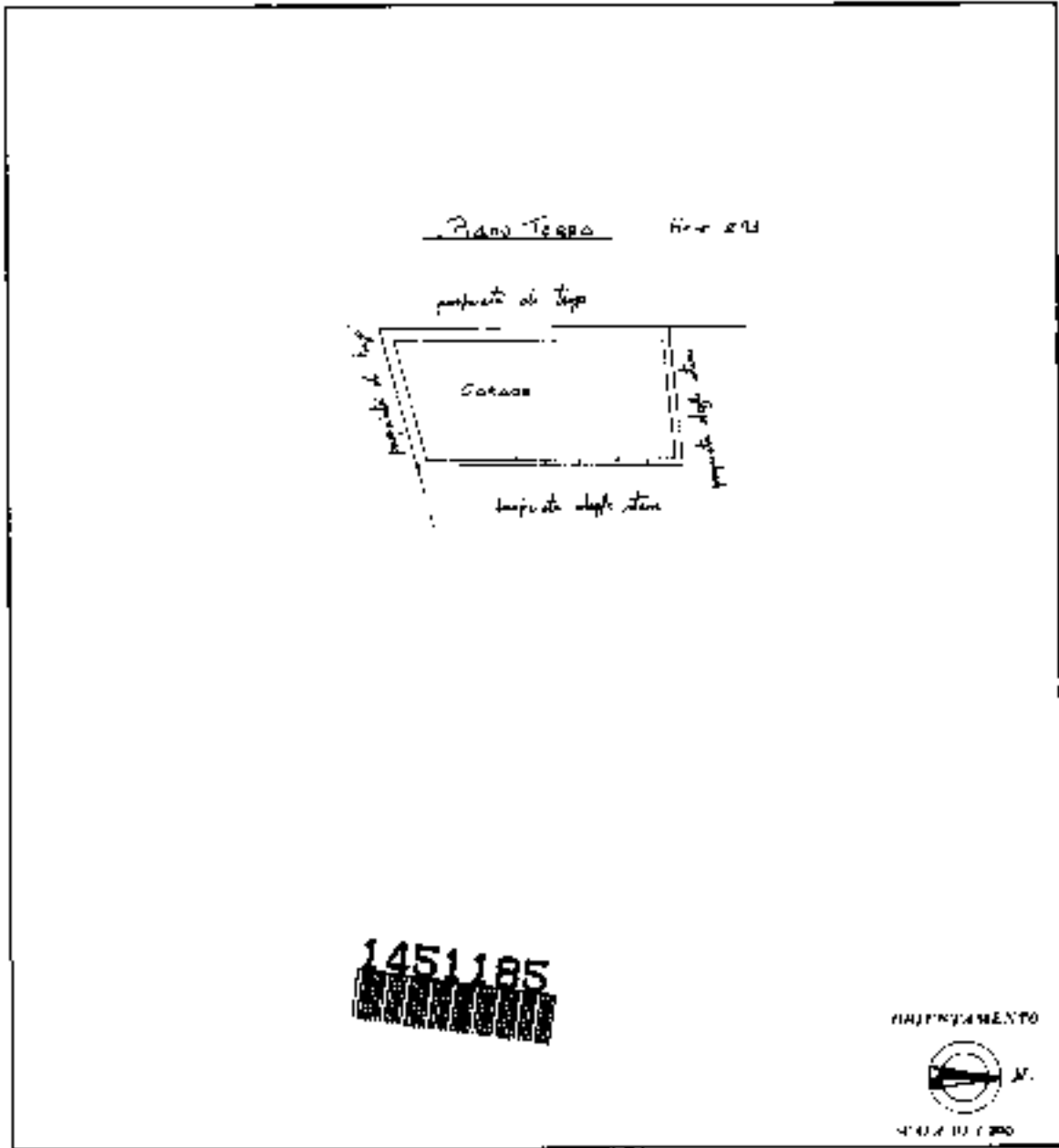

SPAZIO RISERVATO PER LE ASSOCIAZIONI INTERFEDICI	
0474 PLOT n. C/331	Terrano 162 - 0474 - 3

L'originale del Geometrico
 iscritto all'Albo di Geometrici
 della Provincia di Caltagirone
 Data: 25/07/1986
 Firma:

Ultima planimetria in atti

