

**Agenzia del Territorio
CATASTO FABBRICATI
Ufficio Provinciale di
Torino**

Dichiarazione protocollo n. 93251 ~~06/02/2003~~

Planimetria di u.i.u. in Comune di Torino

Strada Cunioli Alti

civ. 42

Identificativi Catastali:

Sezione:

Foglio: 1453

Particella: 80

Subalterno: 7

Compilata da:
Ruffoni Sergio

Iscritto all'albo:
Geometri

Prov. Torino

N. 7527

Scheda n. 1

Scala 1:200

Piano primo seminterrato h. mt 2.90

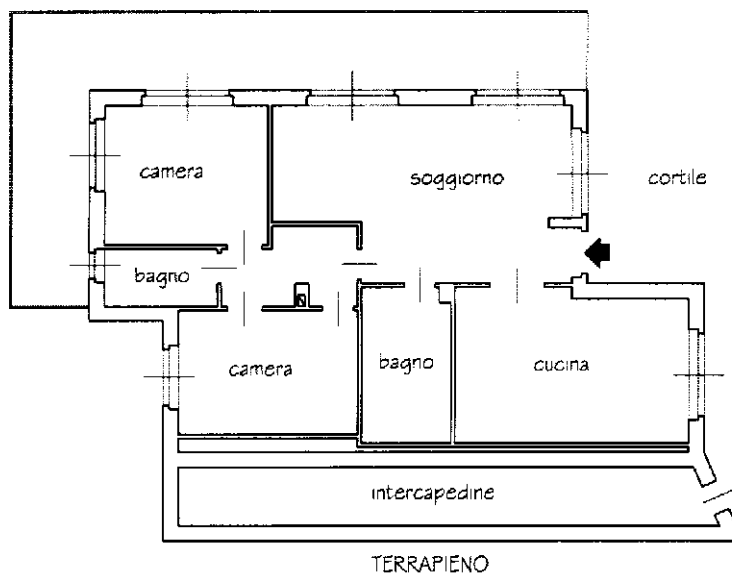

Piano secondo seminterrato h. mt 2.40

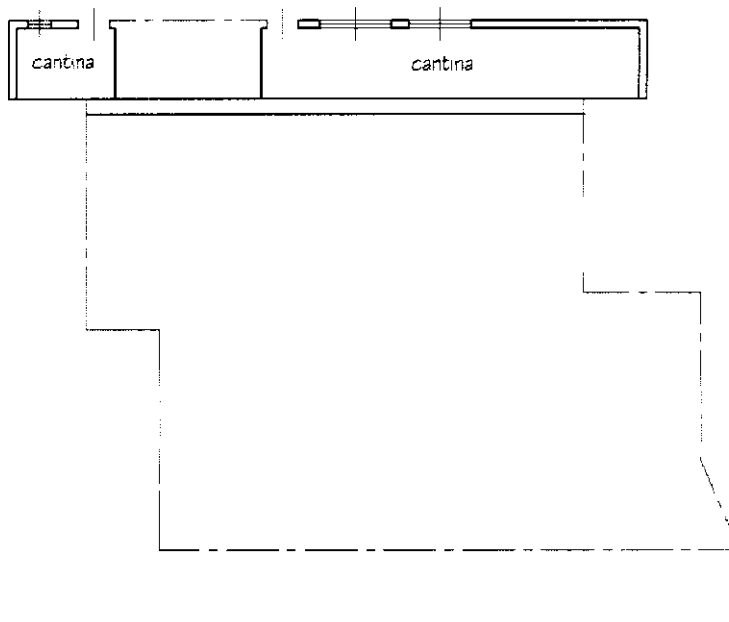

Ultima planimetria in atti



**Agenzia del Territorio
CATASTO FABBRICATI
Ufficio Provinciale di
Torino**

Dichiarazione protocollo n. 93251 - 06/02/2003

Planimetria di u.i.u. in Comune di Torino

Strada Cunioli Alti

civ. 42

Identificativi Catastali:

Sezione:

Foglio: 1453

Particella: 80

Subalterno: 7

Compilata da:
Ruffoni Sergio

Iscritto all'albo:
Geometri

Prov. Torino

N. 7527

Scheda n. 2

Scala 1:500

PIANO PRIMO SEGNATELLI



Ultima planimetria in atti



**Agenzia del Territorio
CATASTO FABBRICATI
Ufficio Provinciale di
Torino**

Dichiarazione protocollo n. 93251 ~~06/02/2003~~

Planimetria di u.i.u. in Comune di Torino

Strada Cunioli Alti

civ. 42

Identificativi Catastali:

Sezione:
Foglio: 1453
Particella: 80
Subalterno: 8

Compilata da:
Ruffoni Sergio
Iscritto all'albo:
Geometri

Prov. Torino

N. 7527

Scheda n. 1

Scala 1:200

Piano sottotetto h. media mt 2.60

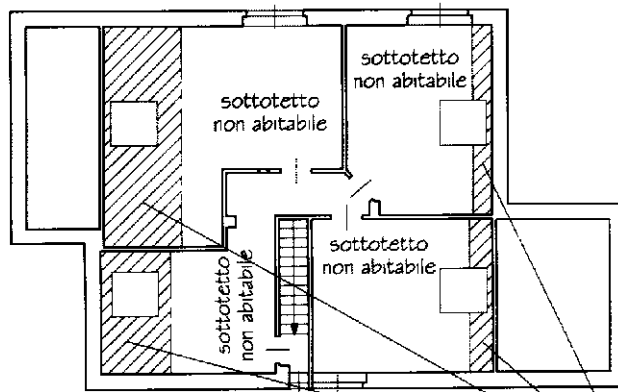

Piano terreno h. mt 2.90

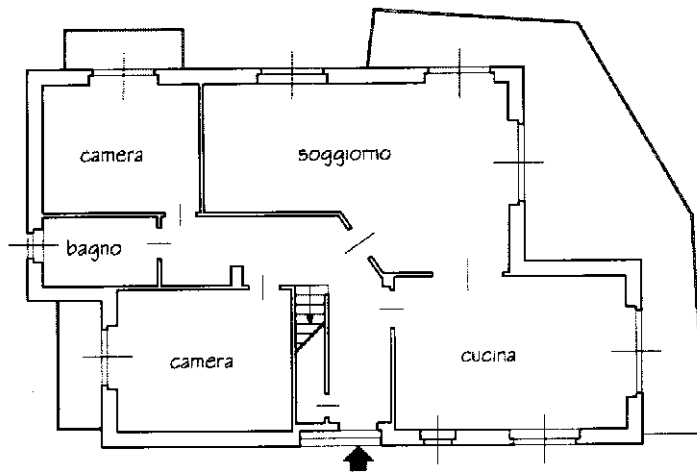

superfici h. < mt. 1.50



Ultima planimetria in atti



**Agenzia del Territorio
CATASTO FABBRICATI
Ufficio Provinciale di
Torino**

Dichiarazione protocollo n. 93251 06/02/2003

Planimetria di u.i.u. in Comune di Torino

Strada Cunioli Alti

civ. 42

Identificativi Catastali:

Sezione:

Foglio: 1453

Particella: 80

Subalterno: 8

Compilata da:
Ruffoni Sergio

Iscritto all'albo:
Geometri

Prov. Torino

N. 7527

Scheda n. 2

Scala 1:500

PIANO TERRENO

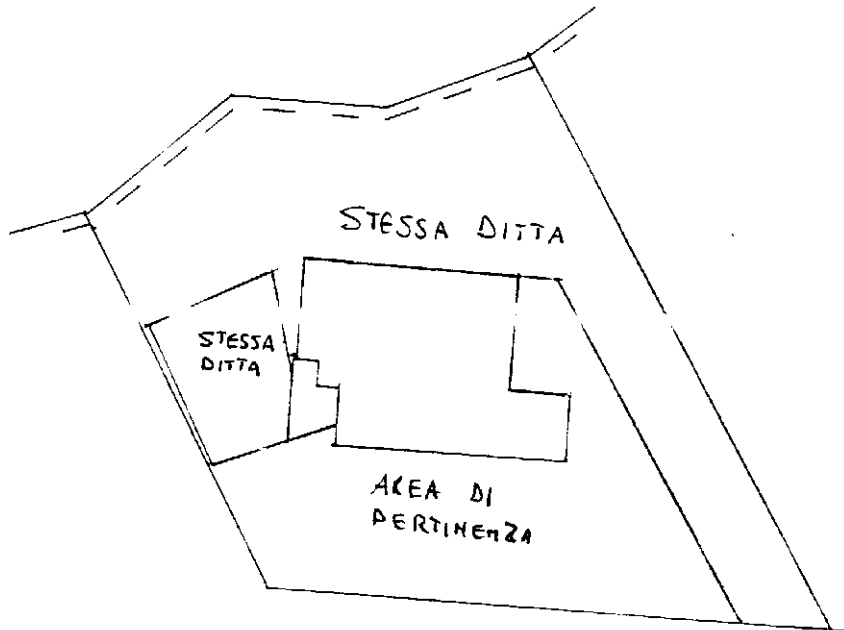

Ultima planimetria in atti



**Agenzia del Territorio
CATASTO FABBRICATI**
Ufficio provinciale di
Torino

Dichiarazione protocollo n. TO0272092 del 25/05/2012
Planimetria di u.i.u. in Comune di Torino
Strada Dai Ronchi Ai Cunioli Alti

civ. 42

Identificativi Catastali:
Sezione: sub. 6
Foglio: 1453
Particella: 80
Subalterno: 9

Compilata da:
Minari Marco
Iscritto all'albo:
Architetti
Prov. Torino N. 3266

Scheda 1: 200

Ultima planimetria in atti

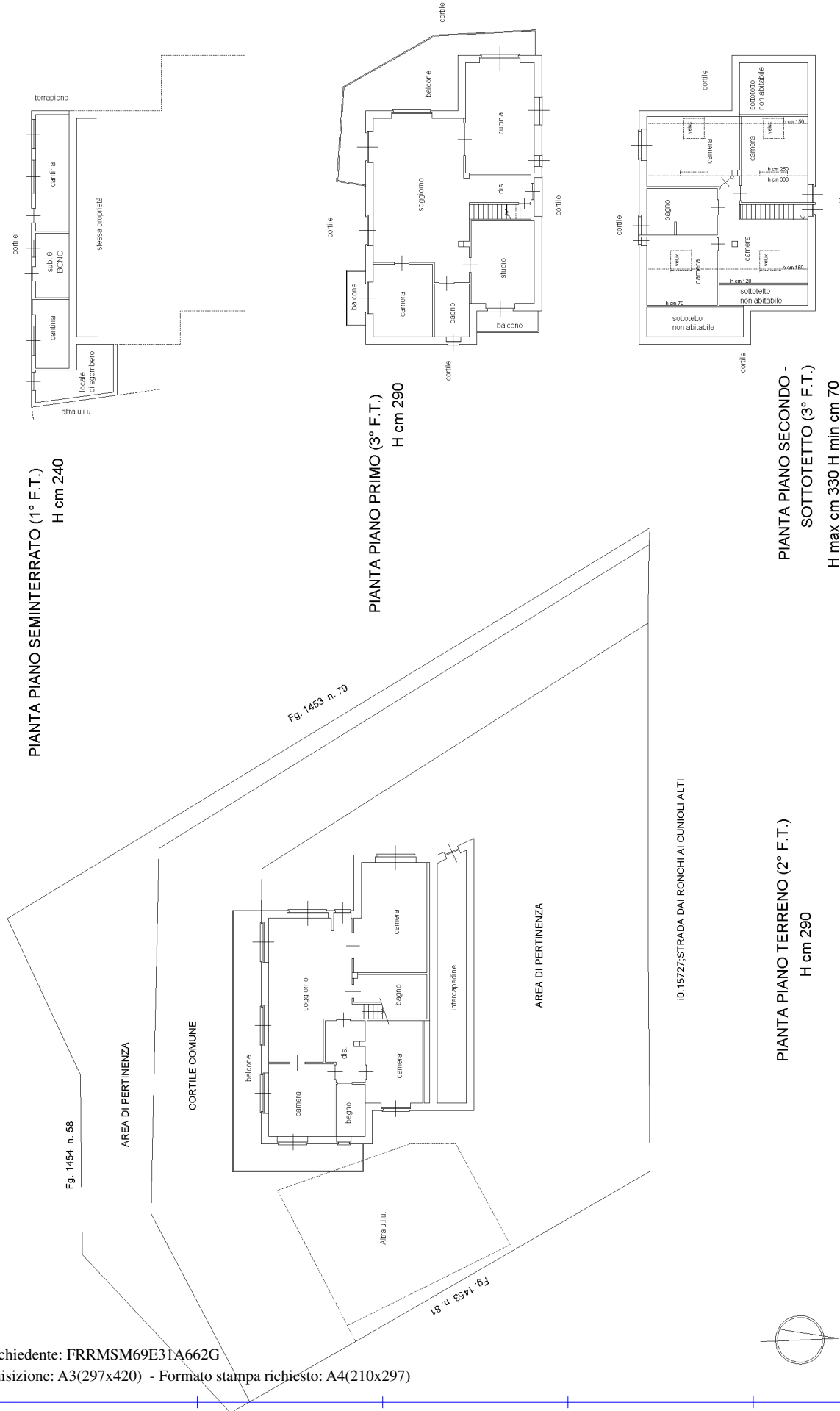

Agenzia delle Entrate
CATASTO FABBRICATI
Ufficio provinciale di
Torino

Dichiarazione protocollo n. TO0244099 del 11/11/2019
Planimetria di u.i.u. in Comune di Torino
Strada Dai Ronchi Ai Cunioli Alti

civ. 42

Identificativi Catastali:
Sezione: 1453
Foglio: 80
Particella: 80
Subalterno: 13

Compilata da:
Minari Marco
Iscritto all'albo:
Architetti
Prov. Torino
N. 3266

Scheda
Scala 1: 200

PIANTA PIANO SEMINTERRATO
h m. 2,40

PIANTA PIANO TERRENO
h m. 2,90

fig. 1454 part. 66

fig. 1453 part. 79

fig. 1453 part. 81

Strada dai Ronchi ai Cunioli Alti

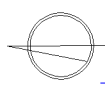
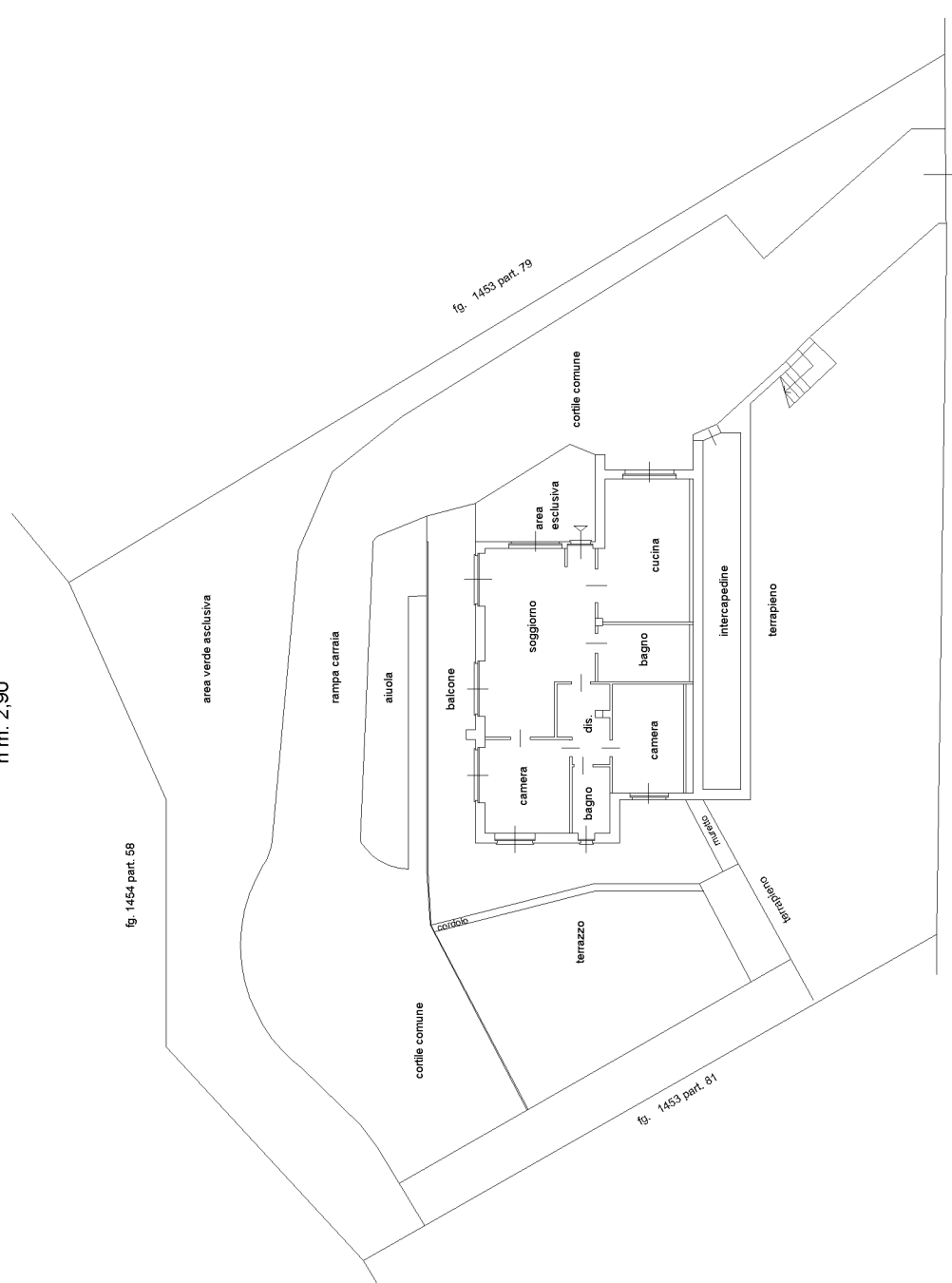
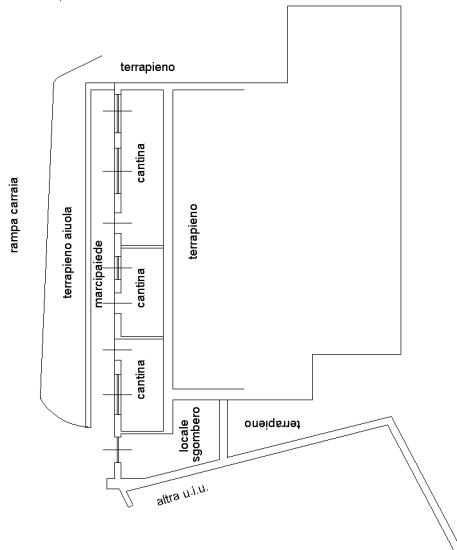

Agenzia delle Entrate
CATASTO FABBRICATI
Ufficio Provinciale di
Torino

Dichiarazione protocollo n. TO0244099 del 11/11/2019

Planimetria di u.i.u. in Comune di Torino

Strada Dai Ronchi Ai Cunioli Alti

civ. 42

Identificativi Catastali:

Sezione:

Foglio: 1453

Particella: 80

Subalterno: 14

Compilata da:

Minari Marco

Iscritto all'albo:

Architetti

Prov. Torino

N. 3266

Scheda n. 1

Scala 1:200

PIANTA PIANO PRIMO

h m. 2,90

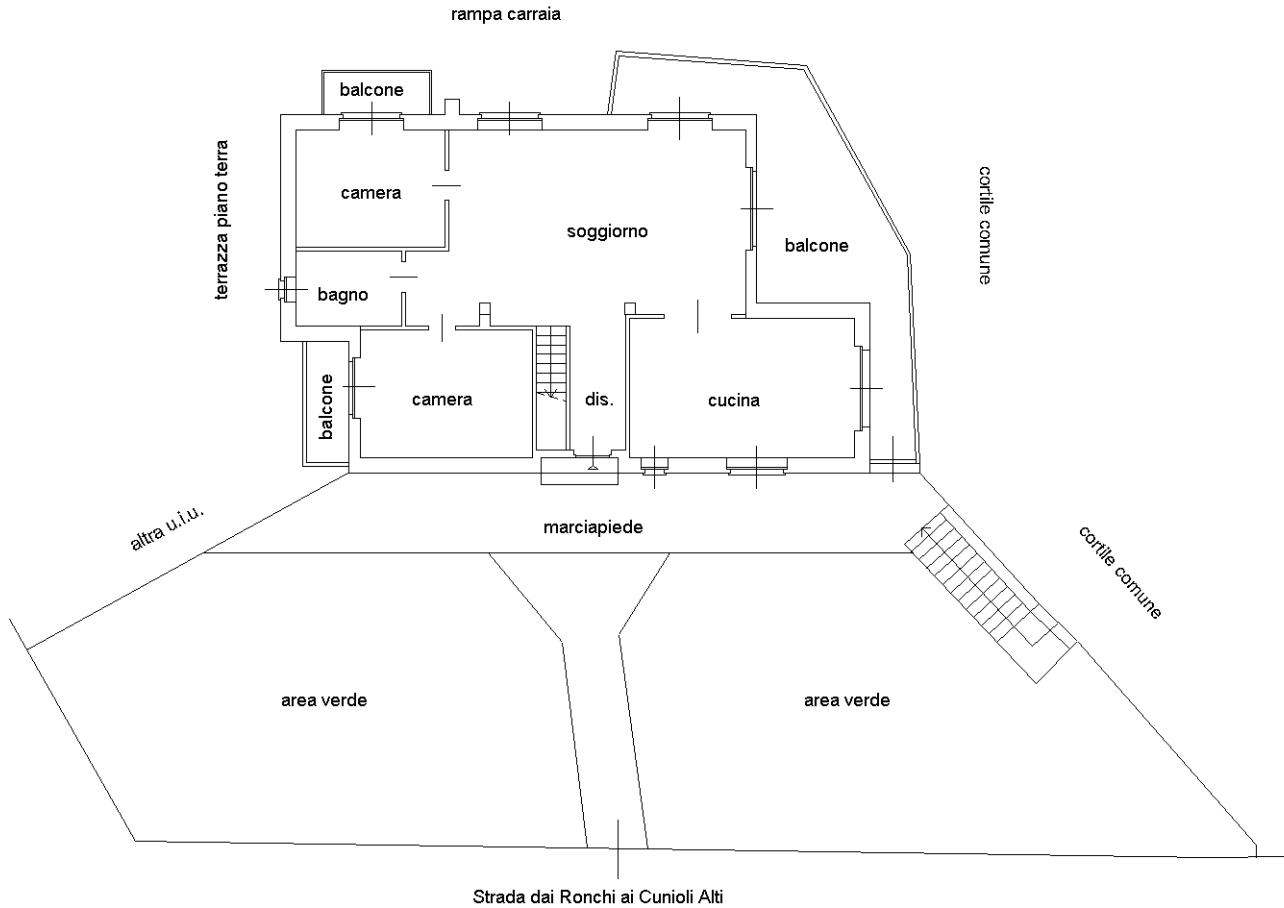

PIANTA PIANO SECONDO - SOTTOTETTO

h m. 2,90

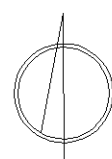
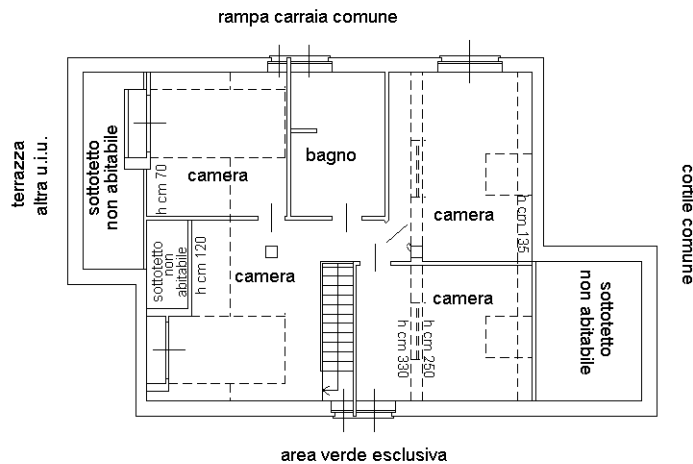

Ultima planimetria in atti