

**Agenzia delle Entrate  
CATASTO FABBRICATI  
Ufficio Provinciale di  
Enna**

Dichiarazione protocollo n. _____ del _____	
Planimetria di u.i.u. in Comune di Barrafranca	
Via Martin Luther King _____ civ. 2	
Identificativi Catastali: Sezione: Foglio: 6 Particella: 2382 Subalterno: 5	Compilata da: Crapanzano Roberto Iscritto all'albo: Ingegneri Prov. Enna N. A738A

Scheda n. 1 Scala 1:200

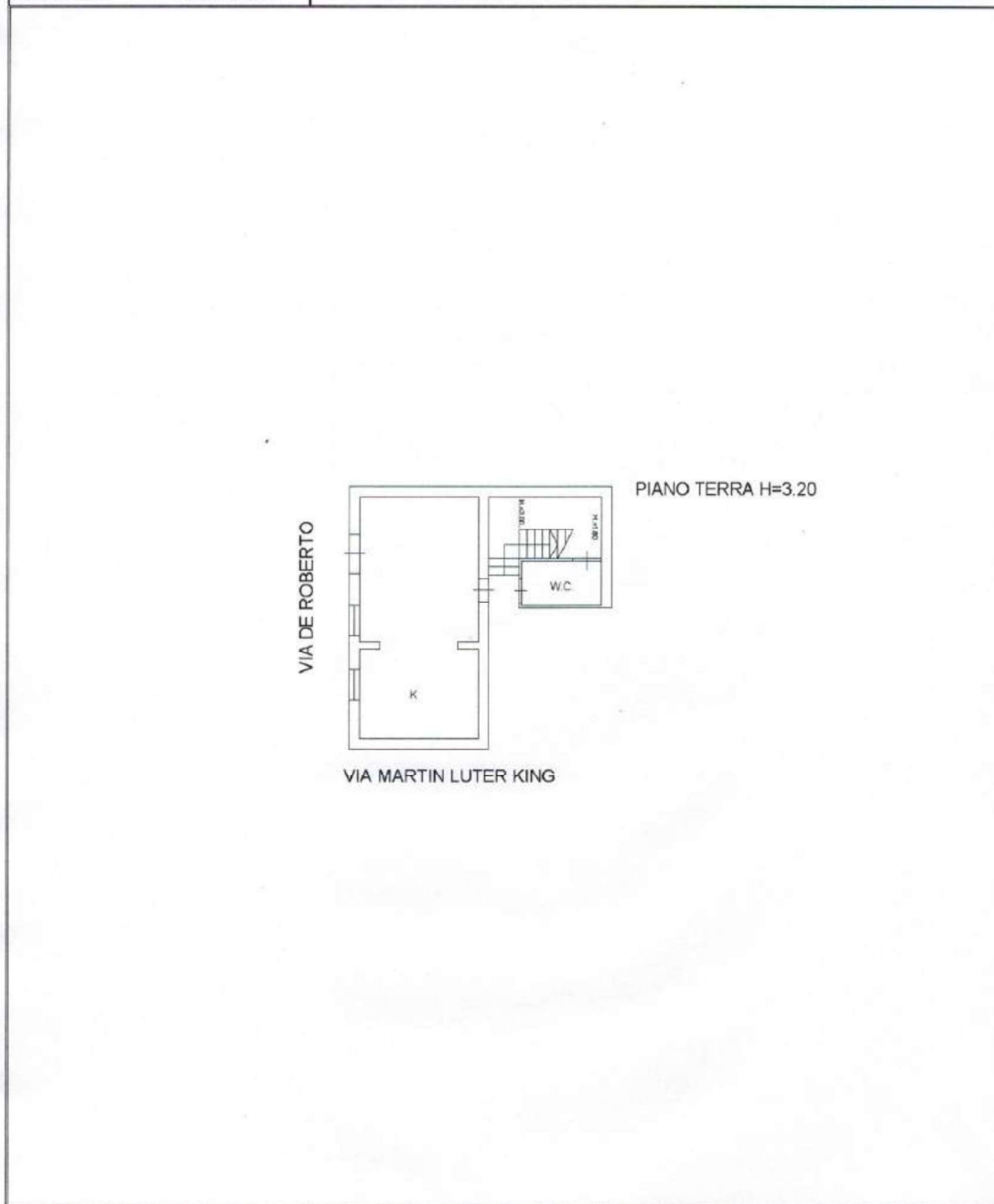

**Agenzia delle Entrate**  
**CATASTO FABBRICATI**  
Ufficio Provinciale di  
Enna

Dichiarazione protocollo n. _____ del _____	
Planimetria di u.i.u. in Comune di Barrafranca	
Via Martin Luther King civ. 2	
Identificativi Catastali:	Compilata da: _____
Sezione:	Isoritto all'albo: Geometri
Foglio: 6	Prov. Enna N. 993
Particella: 2382	
Subalterno: 6	

Scheda n. 1 Scala 1:200

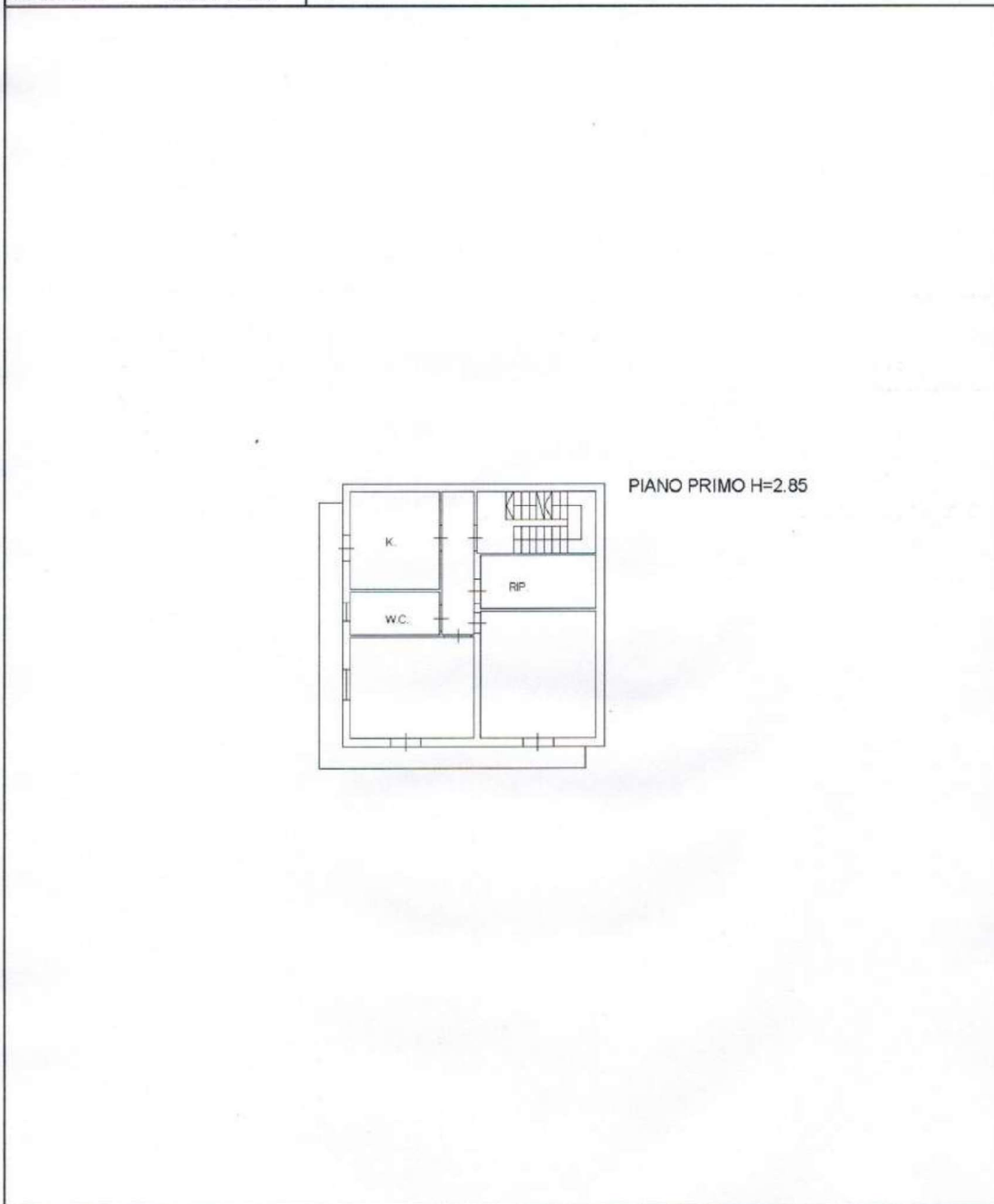

Data: 15/02/2016 - n. EN0005838 - Richiedente ING. CRAPANZANO ROBERTO

**Agenzia del Territorio  
CATASTO FABBRICATI  
Ufficio Provinciale di  
Enna**

Dichiarazione protocollo n. EN0070366 del 24/11/2006

Planimetria di u.i.u. in Comune di Barrafranca

Via M.l.king

civ. SN

Identificativi Catastali:

Sezione:

Foglio: 6

Particella: 2382

Subalterno: 2

Compilata da:

C

Iscritto all'albo:

Geometri

Prov. Enna

N. 912

Scheda n. 1      Scala 1:200

Catasto dei Fabbricati - Situazione al 15/02/2016 - Comune di BARRAFRANCA(A676) - < Foglio: 6 Particella: 2382 - Subalterno 2 >  
VIA MARTIN LUTHER KING n. SN piano: T;

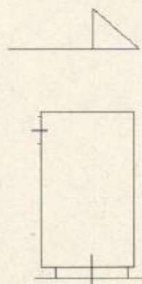

VIA M.L.KING

PIANO TERRA H= 320

Ultima Planimetria in atti

Data: 15/02/2016 - n. EN0005838 - Richiedente ING. CRAPANZANO ROBERTO

Tot schede: 1 - Formato di acq.: A4(210x297) - Fatt. di scala: 1:1

