

MODULARIO
F. rig. rend. 487



MINISTERO DELLE FINANZE
DIREZIONE GENERALE DEL CATASTO E DEI SS.TT.EE.
CATASTO EDILIZIO URBANO (RDL 13-4-1939, n. 652)

MOD. BN (CEU)

LIRE
500

Planimetria di u.i.u. in Comune di APRILIA via BRENIA civ. 25

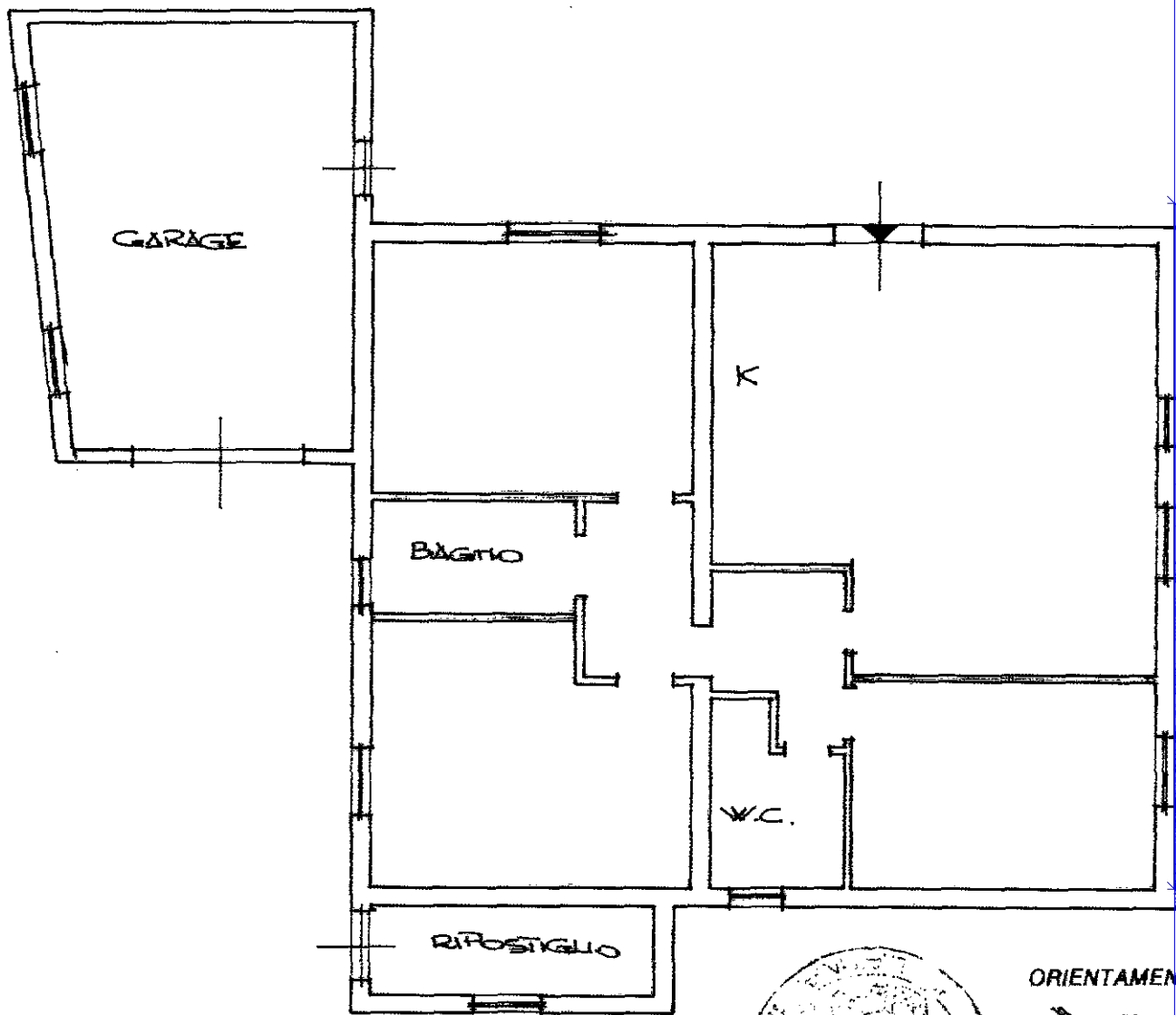

ORIENTAMENTO



SCALA DI 1:100

Dichiarazione di N.C.
Denuncia di variazione

Completata dal GEOM. EMILIANO
(Titolo, cognome e nome)
GIANFRANCO

iscritto all'albo dei GEOMETRI
della provincia di LATINA

data 10-01-96 Firma [Signature]

UFFICIO TECNICO CATASTALE
LATINA

10 GEN. 1996

N. 175/96

Ultima planimetria in atti
Identificativi catastali
P. 63

pubblicati - Situazione al 19/06/2024 - Comune di APRILIA (A341) - < Foglio 63 - Particella 137 - Subalterno 1 >
man. 01
Catasto Edilizio Urbano
VRBREN

**Agenzia del Territorio
CATASTO FABBRICATI
Ufficio Provinciale di
Latina**

Dichiarazione protocollo n. LT0243461 del 10/08/2010	
Planimetria di u.i.u. in Comune di Aprilia	
Via Brenta civ. 25	
Identificativi Catastali:	Compilata da:
Sezione:	Emiliani Giulietta
Foglio: 63	Iscritto all'albo:
Particella: 137	Geometri
Subalterno: 2	Prov. Latina N. 1865

Scheda n. 1 Scala 1:100

PIANTA PIANO TERRA
Hm= 2.85m

