

**Agenzia del Territorio
CATASTO FABBRICATI
Ufficio Provinciale di
Arezzo**

Dichiarazione protocollo n. AR0079083 del 07/05/2010

Planimetria di u.i.u. in Comune di Castelfranco Di Sopra

Via Vittorio Veneto

civ. 34

Identificativi Catastali:

Sezione:

Foglio: 22

Particella: 70

Subalterno: 41

Compilata da:

Lazzerini Filippo

Iscritto all'albo:

Architetti

Prov. Arezzo

N. 400

Scheda n. 1

Scala 1:200

PIANTA PIANO TERRA
H= 3.55m

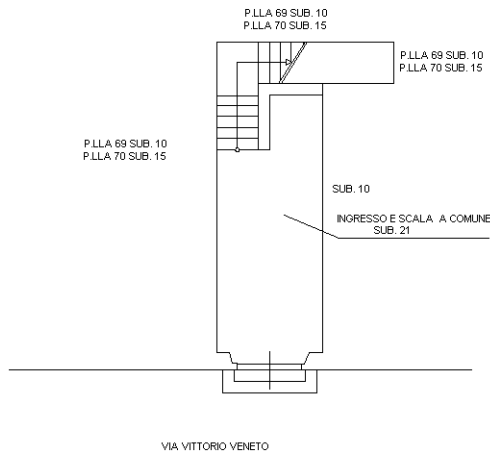

PIANTA PIANO PRIMO
H= 3.55m

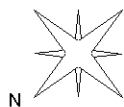
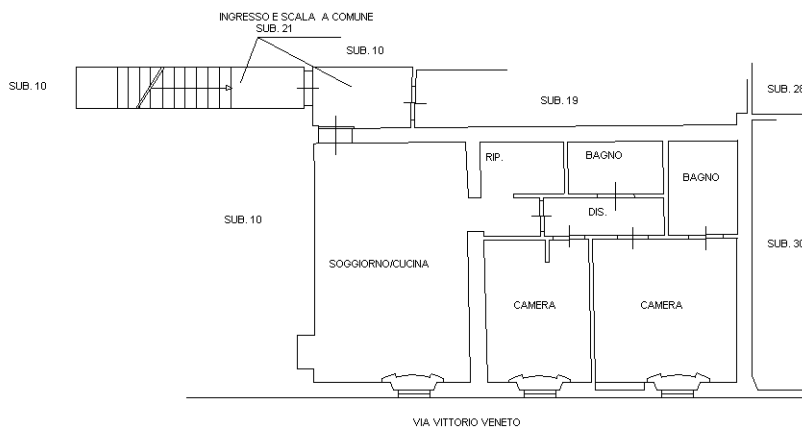

Ultima planimetria in atti

Catasto dei Fabbricati - Situazione al 27/07/2023 - Comune di CASTELFRANCO PIANDISCO (M322A) - < Foglio 22 - Particella 70 - Subalterno 41 >
Firmato D:\IN\CEN\RW\SS\ING\Edmess\Dan\BUBAR\500.S.P.A. NG CA 3 Serial#: 61a31c1966b500377c82548ba4ac5cb

