

MODULARIO
R.R. N. 487



MINISTERO DELLE FINANZE
DIPARTIMENTO DEL TERRITORIO
CATASTO EDILIZIO URBANO (PDL 13-4-1938, n. 852)

MOD. EW (CEU)

LIRE
200

Pianimetria di u.i.u. in Comune di Scarliano via Loc. Banchella civ.

Cartografia 1:1000

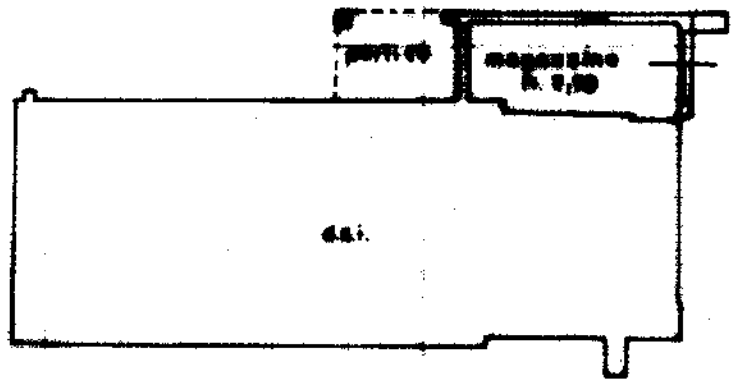

PIANO TERRA



Dichiarazione di R.C.
Denuncia di variazione

Completato dal **GEOM. CIAFFARAEA FRANCO**

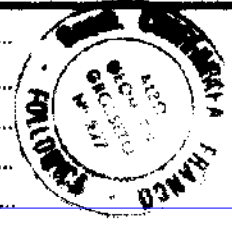

RESERVATO ALL'USO

Ultima pianimetria in atti

Data presentazione: 18/12/2001 - Data: 27/11/2023 - n. T190598 - Richiedente: FLMLSN83D04G088U
Totale schede: 182 Formato di acquisizione: A4(210x297) - Formato stampa finale: A4(210x297)

Catasto dei fabbricati - Situazione al 27/11/2023 - Comune di SCARLIANO(510) - < Foglio 31 - Particella 182 - Subalterno 3 >
Firmato DA C. LAI
Numero di protocollo: ARUBAPEC S.P.A. NG CA 3 Serial#: 429184a9938854a3ccca09a1a20600e8