

Agenzia delle Entrate
CATASTO FABBRICATI
Ufficio provinciale di
Cagliari

Dichiarazione protocollo n. CA000634J del 18/01/2019
Comune di Iglesias
Regione Sa Stoia

civ. SN

Identificativi Catastali:
Sezione: E
Foglio: 4
Particella: 447
Subalterno:

Compilata da:
Manca Marco
Iscritto all'albo:
Periti Edili
Prov. Cagliariari
N. 1215

Scala 1: 200

PIANO TERRA

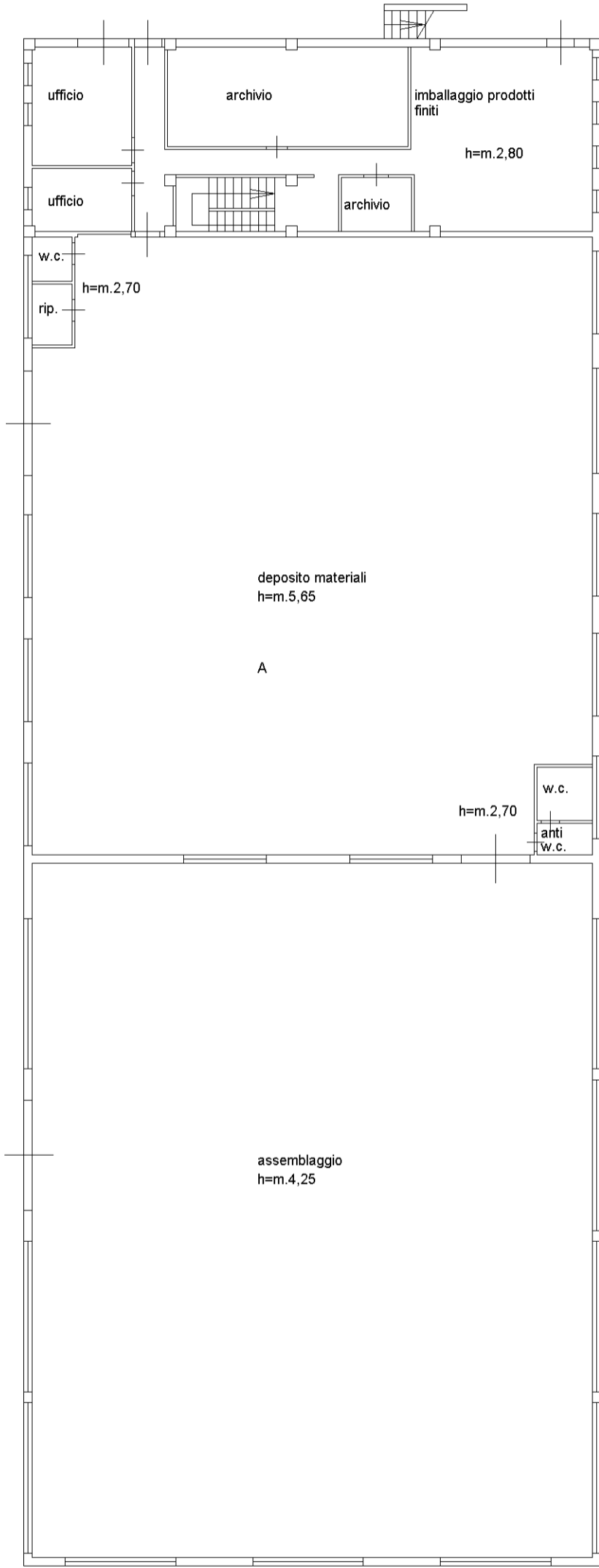

PIANO PRIMO

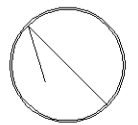
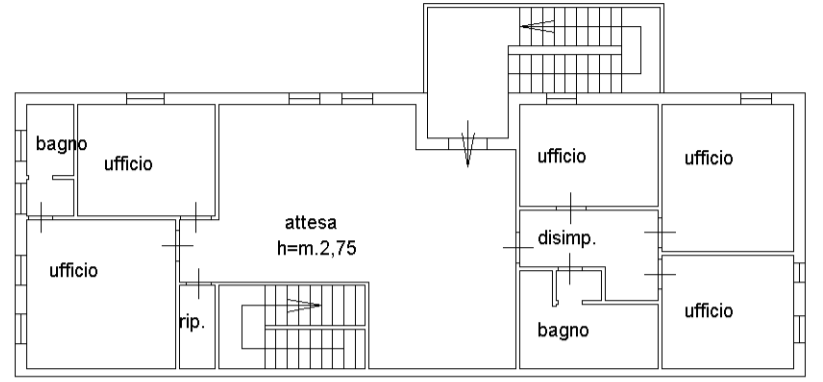

**Agenzia delle Entrate
CATASTO FABBRICATI
Ufficio Provinciale di
Cagliari**

Dichiarazione protocollo n. CA0006341 del 18/01/2019	
Comune di Iglesias	
Regione Sa Stoa	civ. SN
Identificativi Catastali:	Compilata da: Manca Marco
Sezione: E	Iscritto all'albo: Periti Edili
Foglio: 4	Prov. Cagliari
Particella: 447	N. 1215
Subalterno:	

Planimetria
Scheda n. 2 Scala 1:500

