

MODULARIO  
F. rig. rend. 487



MINISTERO DELLE FINANZE  
DIREZIONE GENERALE DEL CATASTO E DEI SS.TT.EE.  
**CATASTO EDILIZIO URBANO** (RDL 13-4-1939, n. 652)

LIRE  
**250**

Planimetria di u.i.u. in Comune di **San Ferdinando di Puglia** via **Roma** civ. **130/160**

# ALLEGATO 3

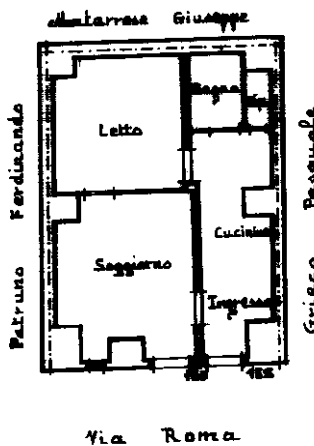

**PIANO TERRA**  
H = ml. 3,80

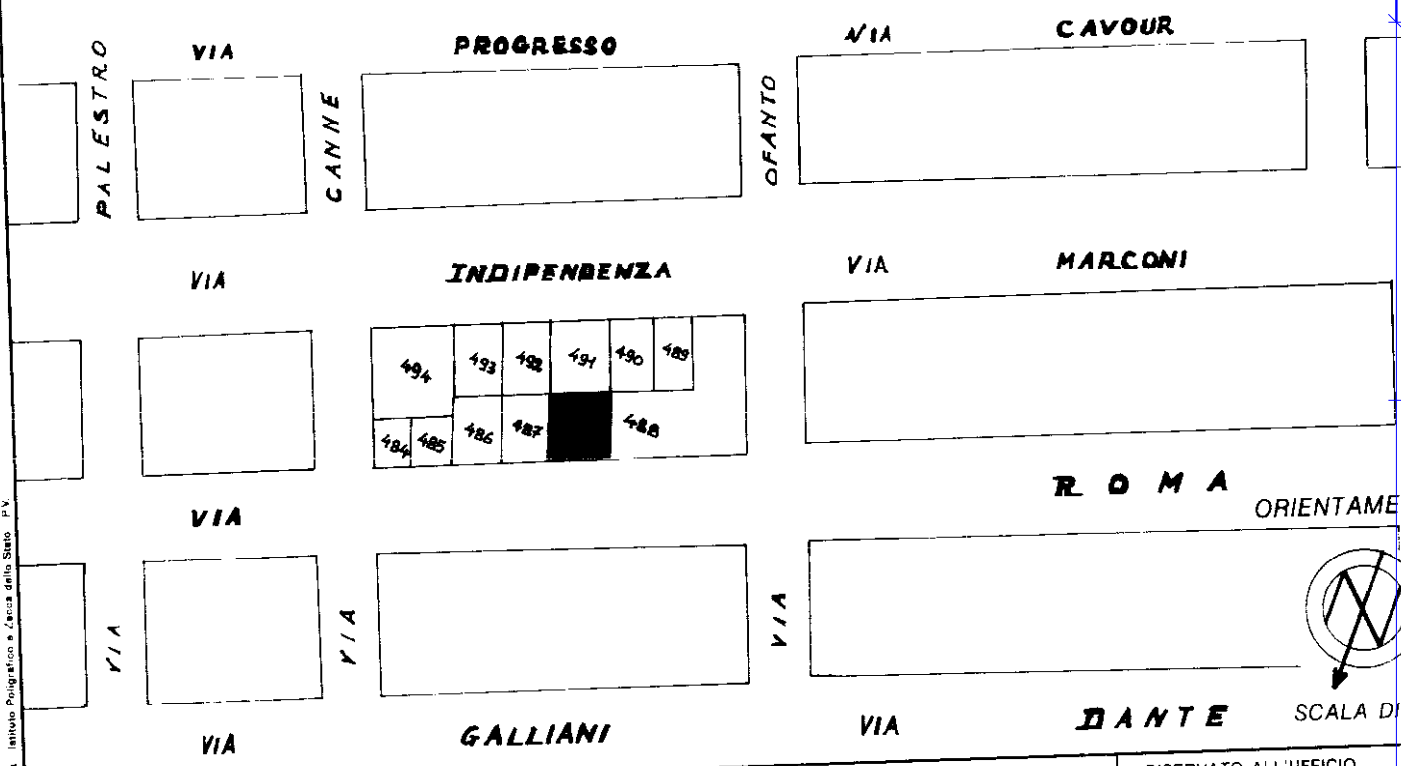

Dichiarazione di N.C.   
Denuncia di variazione

Compilata dal **Geom. Di GUIELMO**  
(Titolo, cognome e nome)  
**GIUDA**

Iscritto all'albo dei **Geometri**  
**T. GIUDA**  
data **16-6-1992** Firma **geom. Guido Di Guglielmo**

RISERVATO ALL'UFFICIO

Ultima planimetria in atti

Data presentazione: 29/06/1992 - Data: 27/02/2020 - n. T234853 - Richiedente: DMNLSN80A24C514B  
Totale schede: 13 - Formato di acquisizione: A4 (210x297) - Formato stampa richiesto: A4 (210x297)  
n. **488** sub. **13** data **16-6-1992**

Catasto dei Fabbricati - Situazione al 27/02/2020 - Comune di SAN FERDINANDO DI PUGLIA (H839) - < Foglio: 13 - Particella: 2459 - Subalterno: 10 >  
Firmato Da: **BA RE MCG** n. **130/160** - Processo Di: **NAMIRIAL CATASTO QUALIFICATA** Serial#: **6b2fce3534cba833**